Correio da Manhã

Impresso nas machinas rotativas de MARINONI

Director -- EDMUNDO BITTENCOURT

Impresso em papel da casa P. PRIOUX & C. — PARIS, e NORDSKOG & C. — Christiania

ANNO XIII—N. 5.465 ‖ RIO DE JANEIRO — SEXTA-FEIRA, 16 DE JANEIRO DE 1914 ‖ Redacção—Rua do Ouvidor, 162

TELEPHONES DO CORREIO

Redacção. . . . Central 37
Administração. . » 3702

EXPEDIENTE

Aos assignantes que nos têm enviado os importes das assignaturas em cartas registradas e vales postaes, avisamos que devido ao accumulo de brindes a expedir, só na proxima semana começaremos a expedição do Almanack, do "Correio da Manhã", para o corrente anno, devidamente registrados.

Perspectiva aterradora

Já hontem nos referimos á concorrencia temivel com que ameaça o nosso café o café do Oriente. Alludimos ás informações prestadas pelo dr. Navarro de Andrade, recem-chegado daquellas paragens, para onde foi enviado, pelo governo de São Paulo, para observar e estudar o desenvolvimento do plantio e cultura da preciosa rubiacea em Java, Sumatra, Bornéo e outras ilhas que ali se encontram. Dellas se vê que a riqueza do nosso sul está correndo risco da sorte infanda que coube á riqueza do nosso norte — a borracha.

Tudo aconselha, portanto, reduzir os onus que pesam sobre o nosso café. O café, entre nós, é de cultura dispendiosissima. A producção de um kilo custa o dobro ou o triplo do que custa no Oriente. Accresce que elle sáe do paiz carregado de fortissimos direitos, de commissões mercantis exageradas, alem de supportar, até o porto de embarque, fretes elevados, fretes extravagantes, como já se disse, calculados para produzir para as estradas de ferro transportadoras renda superior a 20 % sobre o capital já consideravelmente majorado. Desta fórma o preço actual do café, em Santos, a 5$000 por dez kilos, não deixa lucro que remunere o productor. A tal preço corresponde, nos mercados consumidores, o de 65 francos por 50 kilos, devido ao imposto de exportação, que hoje se eleva a cerca de 15 %, á sobretaxa, que é de 10 %, alem de despesas de docas, fretes, etc.

E' pouco esse preço para o productor brasileiro. Mas, para o do Oriente é soberbo. Lá é considerado optima remuneração. E' bastante para que o productor oriental se repute seguro da victoria na concorrencia com o brasileiro. E vem de molde transcrever o seguinte, que lemos ha pouco num artigo sobre o futuro do café: "Recentemente o presidente de uma importante companhia oriental de cultura mixta da borracha e café declarava aos seus accionistas, para tranquillizal-os sobre os effeitos de uma baixa maior no preço da borracha, que só o café já plantado podia, pelos preços actuaes do mercado, fartamente remunerar todo o capital empregado na propriedade, despresando completamente o producto da borracha".

No emtanto, deante dessa perspectiva aterradora para a sua lavoura, o governo de S. Paulo pretende um emprestimo externo, na importancia de £ 10.000.000, dando em garantia a sobretaxa de 5 francos por sacca de café exportado, creada simplesmente para facilitar o emprestimo a curto prazo, levantado para retirar do mercado o excesso de uma safra excepcionalmente grande, que difficultara o plano da valorização, mas emprestimo que devia ser logo saldado e foi, sendo conseguintemente extincta aquella sobretaxa. Com o novo emprestimo, que o Estado pretende, a sobretaxa, de passageira, provisoria, converte-se em permanente e definitiva, pesando por largos annos sobre a lavoura, que justamente precisa ser aliviada, para resistir á concorrencia que se annuncia e é fatal. Mas, em vez de se reduzirem os encargos do café, mantem-se um que é sobremodo pesado, já prejudicial no presente, e muito mais ainda no futuro, quando o café das colonias hollandezas invadir os mercados europeus e norte-americanos. Por não se ter acudido a tempo, alliviando a borracha do norte de onus excessivos, para que ella pudesse concorrer vantajosamente com a de Ceylão, lançaram nossos governantes na ruina os outr'ora florescentes e ricos Estados do Amazonas e Pará. Si verificar-se a mesma incuria e inercia quanto ao café, os Estados do sul, principalmente o de S. Paulo, e com elles a União, para a qual o café ainda é a grande mina, soffrerão egual desgraça. Triste destino o do Brasil!

Gil VIDAL.

Topicos & Noticias

O Tempo

O dia de hontem foi terrivelmente quente. A atmosphera esteve abafada e morna, dando o ar que se respirava a impressão de ser o vapor d'alguma caldeira.

A temperatura oscillou entre 24°,9 e 32°,5.

HONTEM

INTERIOR — O ministro da Fazenda compareceu ao seu gabinete despachando todo o expediente de sua pasta.

* O Thesouro Nacional foi autorizado a effectuar diversos pagamentos.

* O ministro da Fazenda expediu uma circular sobre a entrada de funccionarios nas repartições dependentes do seu ministerio.

EXTERIOR — Falleceu repentinamente, em Madrid, o capitão-general Polavieja.

* Foram salvos os passageiros e tripulantes do vapor inglez "Cihoquild".

* Foi sentido um tremor de terra em Livorno.

* Corria em Constantinopla que o governo turco adquiriu o "dreadnought" chileno "Almirante Cochrane".

* Conservou-se estacionaria a parede dos ferroviarios em Johannesburg.

* Na ilha japoneza de Sakura-Schima, deu-se violenta explosão.

* Em Roma, falleceu o senador Balraco.

* Os deputados argentinos manifestaram-se contrarios ao encerramento do Congresso Nacional.

* Os estudantes brasileiros foram muito bem recebidos em Montevidéo.

O dr. Rivadavia Corrêa, ministro da Fazenda, foi procurado pelas seguintes pessoas:

Senadores Tavares de Lyra e Walfrido Leal; deputados Caetano de Albuquerque, Alfredo Mavignier, Aurelio Amorim, Irineu Machado, Evaristo do Amaral e Maximiano de Figueiredo.

Estiveram no gabinete do ministro da Viação: deputados Frederico Borges, Metello Junior, Cunha e Vasconcellos e Aurelio Amorim; marechal Jeronymo Jardim, contra-almirante Marques da Rocha, coroneis Castro Menezes e Alberto Monteiro de Barros, drs. Paulo de Queiroz, Julio Keller, Antonio de Mattos, J. C. de Souza Bandeira, Guerreiro Maia, Cunha Lopes, Zozimo Barroso, J. J. Rodrigues, Saldanha, Gaspar Nunes Ribeiro, Vieira Ferro, Mario Ramos, José Americo dos Santos, José Silverio Barbosa, Jeronymo Monteiro, Geraldo Rocha, Octavio Augusto Ahrends e Arthur Uth.

Caixa de Conversão

O movimento foi o seguinte:

Entradas:

Libras 235-0-0 e francos 19.210.

Saidas:

Libras 12.957-0-0, francos 10.330, marcos 6.000, dollares 500 e ouro nacional 860$000.

Em ser:	
Ouro em deposito	275.692:238$401
Lastro: Responsabilidade do Thesouro: Lei n. 2.357 e decreto n. 8.512. . .	19.339:776$016
Total	295.032:014$417
Emissão:	
Notas em circulação . .	295.031:350$000
Moeda subsidiaria . . .	664$417
Total	295.032:014$417

Cambio.

Praças	90 d/v	A' vista
Sobre Londres.	16 3/64	15 57/64
» Paris.	$594	$602
» Hamburgo	$733	$742
» Italia	—	$601
» Portugal (escudos)	—	2$947
» Nova York. . . .	—	3$125
» Buenos Aires (peso ouro)	—	3$025
Libra esterlina em moeda	—	15$150
Ouro nacional em vales por 1$.		1$687
Extremas:		
Bancario.	16 d.	16 3/32
Caixa matriz	16 1/32	16 1/16

HOJE

Está de serviço na Repartição Central de Policia o 1º delegado auxiliar.

Pagam-se na Caixa de Amortização, os juros de apolices da divida publica, relativos ao segundo semestre de 1913, aos possuidores das letras K. e L.

Correio

Esta repartição expede malas pelos vapores seguintes:

"Konig Wilhelm II", para Santos e Rio da Prata; "S. Nicolas", para Bahia e Europa, via Lisboa; "Santa Catharina", para Santos e portos do sul; "Piauhy", para Ilhéos, mais portos do norte; "Prudente de Moraes", Angra dos Reis, Paraty, portos de S. Paulo, Paraná e Santa Catharina; "Desna", para Europa, via Lisboa; "Alice", para Las Palmas, Almeria, Barcelona, Napoles e Trieste; "Gotha", para Victoria e mais portos do norte, Madeira, Leixões, Antuerpia e Bremen; "Strabo", para Victoria e Nova Orleans.

A Carne.

Para a carne bovina posta hoje á venda nos açougues desta capital, foram affixados pelos marchantes no Entreposto de S. Diogo, os preços de $680, $600 e $700.

Os retalhistas só deverão cobrar o maximo de $900.

Trens diarios.

Ramal de S. Paulo — Partidas da estação inicial: 5 horas da manhã; 7 horas da manhã; 6 horas da tarde; 9.30 da noite (nocturno de luxo).

Chegadas: 7 horas da manhã (expresso); 8.20 da manhã (nocturno de luxo). Trens communs: 7 1/2 e 8.40 da noite.

Ramal de Minas — Partidas da estação inicial: para Lafayette, 5 horas da manhã; para Bello Horizonte, 6 horas da manhã; para Bello Horizonte, até Pirapora, 7 horas da noite.

Chegadas: deste ultimo, 7 1/2 horas da manhã; do de Entre Rios, 9 1/2 horas da manhã do de Lafayette, 8.10 da noite; do de Bello Horizonte, 9 horas da noite.

Petropolis — Dias uteis — Partidas de Praia Formosa: 6 horas da manhã; 8 1/2 horas da manhã; 10.25 da manhã; 3.50 da tarde; 4.20 da tarde; 5.50 h. da tarde, e 8 horas da noite.

Partidas de Petropolis: 6.10 da manhã; 7.35 h. da manhã; 8.35 h. da manhã; 10.5 h. da manhã; 3 h. da tarde; 4.15 h. da tarde, e 7.15 h. da noite.

Domingos — De Praia Formosa: 6 h. da manhã; 7.30 h. da manhã; 8.30 h. da manhã; 10.25 h. da manhã; 3.50 h. da tarde; 5.50 h. da tarde e 8 h. da noite.

Domingos — De Petropolis: 6.10 h. da manhã; 7.35 h. da manhã; 10.5 h. da manhã; 3 h. da tarde; 4.15 h. da tarde; 7.15 h. da noite e 8.20 h. da noite.

O projecto de lei sobre aposentadorias, que sahio do Senado, exige quarenta annos de serviços para que possa aposentar-se qualquer funccionario, aproveitando a este apenas os seus ordenados, sem as gratificações. Já se vê que a aposentadoria, pela lei vigente, é muito mais vantajosa.

Varios funccionarios publicos, para fugir ao rigor daquella lei, que pode ser votada pela Camara dos Deputados logo nos primeiros dias da proxima futura sessão legislativa, estão dispostos a requerer já a aposentadoria, afim de tel-a em melhores condições. Entre esses funccionarios estão muitos desembargadores da Côrte de Appellação, como os srs. Pitanga, Torquato de Figueiredo, Lima Drummond, Saraiva Junior, Diogo de Andrade, Cicero Seabra e Tavares Bastos. Tambem se diz que o dr. Francellino Guimarães, a quem toca ser agora nomeado desembargador, fará o mesmo. Assim, a realizar-se essas aposentadorias na magistratura do Districto Federal, se dará um movimento de promoções e de novas nomeações nunca visto. E a lei de aposentadorias, que devia ser uma lei de economias, converte-se-á numa lei geradora de maiores encargos para o Thesouro, porquanto, alem desses desembargadores, muitos empregados publicos se acham na mesma disposição. Vão, pois, chover aposentadorias.

A commissão especial de inquerito sobre as companhias de seguros reuniu-se hontem, na Camara, sob a presidencia do sr. Homero Baptista.

O sr. Celso Bayma propoz fosse ouvido pela commissão o inspector geral de seguros, sendo designado para convidal-o a comparecer na proxima reunião, que se realiza quinta-feira, o secretario da commissão, o sr. Netto Machado.

Prometteu o sr. Felisbello Freire apresentar então um estudo preliminar que tem sobre o assumpto, estudo que servirá de base aos trabalhos da commissão.

O sr. Homero Baptista encarregou o sr. Felisbello de elaborar parecer sobre a parte referente aos peculios.

Vae ter afinal solução pelas armas a controversia arranjada pelo Partido Republicano Conservador para destituir o coronel Franco Rabello das funcções de governador do Ceará. Os telegrammas que nos chegam daquelle Estado, affirmam que as forças governistas estão operando movimentos conjuntos para o ataque decisivo ao Joazeiro, reducto do famigerado padre Cicero, já tendo havido escaramuças entre essas forças e jagunços encontrados pelas localidades por onde ellas passam.

Escusa accrescentar que os jagunços não fazem outra coisa sinão commetter as mais condemnaveis depredações, já saqueando as propriedades ruraes, já invadindo os lares dos sertanejos desprevenidos, que nada têm a ver com os caprichos politicos do coronel Thomaz Cavalcanti e do senador Pinheiro Machado. A opinião publica empenha-se por que o governo estadual possa vencer a onda de rebellião, da qual se constituiu chefe ostensivo o sr. Floro Bartholomeu.

Mas essa opinião não poderia neste momento ter apprehensões de especie alguma, si o marechal Hermes houvesse na emergencia assumido a attitude que lhe convinha. O presidente da Republica jámais ignorou que esse movimento do Joazeiro só chegou a apresentar a gravidade do momento, devido á convicção, em que se encontravam e se encontram os seus promotores, de que o marechal protegia a acção subversiva.

Desde o começo desse conflicto politico, altamente prejudicial ao paiz e ás instituições, e depois que o examinámos do ponto de vista que elle comportava, fizemos ver ao sr. Hermes que uma simples phrase sua bastava para evitar que elle assumisse as proporções d'agora. Os conselhos dos politicos não permittiram, entretanto, ao marechal uma tal attitude, e a consequencia dessa falta de descortino do chefe do Estado é que o sangue já está a correr no Ceará, para gaudio dessa gente, que daqui da capital da Republica vive a tramar a conflagração dos Estados, afim de agitar o successo da sua politica de falcatruas e immoralidades.

Portanto, qualquer que seja o desenlace dessa luta, tanto tempo, e com longanimidade, protelada pelo governo cearense, a responsabilidade della cabe inteira ao presidente da Republica, que não soube estar á altura da situação. A viuvez e a orphandade que della resultarem tornam-se assim obra sua, exclusivamente sua.

O presidente da Republica pretende descer amanhã de Petropolis, no comboio que dali parte ás 8 e 10 da manhã.

Parece que o marechal Hermes é infenso a toda e qualquer agitação em Pernambuco; e como prova de que está disposto a seguir essa norma de conducta não retirará do Recife o 49º batalhão de caçadores. A retirada desse batalhão era realmente coisa essencial para os politicos que, sob a chefia do adamado sr. Rosa e Silva, pretendem reviver naquelle Estado o regimen de dissipações e immoralidades dali varrido pela reacção popular.

E' bem certo que o 49º de caçadores em nada pode influir nos desdobramentos da politica pernambucana, uma vez que, força federal, tem a sua acção delimitada, não só pelos regulamentos do Exercito, mas ainda pela Constituição da Republica. Os politiqueiros pernambucanos, porem, esperavam que o batalhão deixasse o Recife, menos pelos serviços que elle possa prestar ao general Dantas Barreto, do que pela repercussão que o facto provocaria. Com effeito, o general Dantas conta muitos amigos entre a officialidade daquella unidade do Exercito. Logo, a transferencia desses seus amigos para qualquer outro ponto do paiz, não deixaria de impressionar a opinião estadual, fazendo ver aos correligionarios e aos inimigos do sr. Dantas que o Centro lhe movia franca hostilidade. E todos conhecemos o que ahi pelo interior se pensa do poder constitucional do presidente da Republica.

Não sabemos, — e quem o poderá saber? — si o marechal Hermes manterá a sua decisão. Impõe-se, entretanto, que elle o faça. Não se comprehende que só por causa dos desaguizados politicos em que vae sendo tão fertil este periodo de anarchia, no qual vivemos, se esteja a fazer jogo de cabra-cega com os batalhões do Exercito. Isso produzirá um natural descontentamento nesta classe, hoje em dia tão mal cuidada pelos poderes publicos, apezar dos colossaes dispendios com ella feitos pela nação.

As agitações, urdidas pela politicagem central no norte do paiz, precisa de ter um fim. Exigem-n'o a premencia economica e financeira em que nos debatemos e a paz interna de que necessitamos para deter a desorganização por ahi evidenciada em todos os ramos da administração publica. Convença-se desse facto o marechal Hermes, e deixe de ligar a responsabilidade do seu poder a esses movimentos rebellionarios, que só visam e conseguem desmoralizar-nos ainda mais.

O presidente da Republica foi hontem procurado, no palacio Rio Negro, em Petropolis, pelo deputado Souza e Silva, general Ilha Moreira e drs. João Teixeira Soares e Leopoldo Duque Estrada Filho.

No Tribunal do Jury, foram antehontem trocados baixos insultos entre o promotor publico e o advogado do réo José Bernardino de Almeida. Tal occorrencia dá bem a idéa do rebaixamento a que entre nós chegou essa instituição.

Já não é segredo para ninguem que não é propriamente o interesse da justiça que, na maioria dos casos, norteia as decisões dos jurados. Para ellas concorrem em mais alto grão o suborno e as influencias pessoaes e politicas. De sorte que ou a impunidade espera os delinquentes ou soffrem elles castigo superior aos crimes que praticam.

Mas si a essas anomalias se vêm juntar de publico os doestos e as injurias dos accusadores e dos advogados, então é que o Jury cairá de vez desmoralizado e incapaz de preencher, mesmo mal, os seus fins de justiça social. O facto de ante-hontem não deve, nem pode ter repetição, sinão em respeito ás pessoas nelle envolvidas, pelo menos á missão que ellas encarnam, ao publico e aos jurados.

A compostura e a boa educação tornam-se mais do que precisas em taes circumstancias.

A' audiencia diplomatica de hontem compareceram o embaixador de Portugal e o ministro da Austria-Hungria, que foram attendidos pelo dr. Regis de Oliveira, sub-secretario de Estado das Relações Exteriores.

POLITICA FLUMINENSE

O sr. Oliveira Botelho quer trair o sr. Nilo Peçanha?

Uma nota politica de escandalo correu hontem, á tarde, pondo em embaraço os situacionistas e mesmo os opposicionistas fluminenses. Falava-se em mais uma traição, forjada no Ingá, com repercussão no Senado Federal, com a exclusão do sr. Nilo da politica!

Por muito absurdo que pareça o boato, dados os precedentes, passamos a registral-o, como um symptoma da epoca que atravessamos.

O sr. Oliveira Botelho, segundo esse boato, está trabalhando em favor da candidatura do sr. Fonseca Hermes á presidencia do Rio de Janeiro. Assim, elle serve o marechal e guarda para si a senatoria.

Como o sr. Nilo Peçanha seja contrario a tal indicação, o presidente do vizinho Estado abrirá scisão no partido, tomando a responsabilidade de introduzir no Ingá, a 31 de dezembro, o mano do marechal.

Em troca desse serviço será reconhecido senador na vaga aberta no Senado com a extincção do mandato do sr. Nilo, que termina este anno!

Ahi fica o boato, que, por muito inverosimil, merece publicidade...

Não se tratasse da politica fluminense.

Cumpre registrar o boato de que o sr. Pinheiro Machado está por essa combinação. Diz elle que lhe convem mais o Jangote na presidencia do Estado do que no Senado.

O coronel Silva Pessoa, que tanto tem feito pela Brigada Policial, expurgando-a de máos elementos, deixou perceber a impossibilidade de fazer-se nesta capital bom policiamento, por deficiencia de pessoal. Dispõem a Brigada e a Guarda Civil de 4.659 homens para rondar as duas mil e muitas ruas da cidade, o que é irrisorio, tendo-se em vista, alem de outros afazeres que competem a essas duas corporações, a necessidade de descanso.

Como demonstração de seu interesse para a melhoria do pessimo policiamento que temos, o coronel Pessoa resolveu reduzir os empregados dos corpos da Brigada, começando pela sua Secretaria.

E' de ver que pouco influirão mais dez ou vinte soldados, arrancados da burocracia do quartel para o serviço das ruas. Comtudo, si o exemplo fosse imitado pelo sr. Francisco Valladares, no que respeita á Guarda Civil, muito teriamos a lucrar, porque esse numero se elevaria consideravelmente.

O abuso de serem destacados para casas de politicos guardas e inspectores de vehiculos precisa ter um paradeiro. Não se comprehende que em beneficio de um senador ou um chefe politico qualquer, amigo do governo, seja retirado do serviço de policiamento um homem, que muitas vezes vae desempenhar o papel de ama-secca dos filhos desses figurões e que, pelo pagamento desses serviços pessoaes, recebe dinheiro do Thesouro.

O sr. Valladares bem podia acabar com esse escandalo.

O presidente da Republica fez-se representar, por seu ajudante de ordens tenente-coronel James Andrews, no embarque do senador Urbano dos Santos, que hontem partiu para o Estado do Maranhão.

Cedo começa a se fazer sentir a imprevidencia, tanto do governo como do Congresso, em certas medidas tomadas subitamente e sem a menor ponderação para conjurar a crise financeira a que nos arrastaram os desperdicios officiaes. Uma dessas medidas, que até certo ponto se vae tornando contraproducente, pela maneira leviana por que foi tomada, é a suspensão completa das obras da Villa Militar de Deodoro e o seu consequente abandono, acarretando damnos e prejuizos que estão dando logar a serias e constantes reclamações.

Quando se alvitrou a idéa da paralysação dessas obras, teve-se apenas em mira a grande suppressão dos gastos que pesariam fatalmente no orçamento, si não fosse levada a effeito a realisação de tal economia; mas ninguem se lembrou de que o corte não podia ser total, pela necessidade de conservar e acautelar a enorme quantidade de material já adquirido por conta do Estado e que ali se vae forçosamente deteriorando, pela acção do tempo. São mais que justas as reclamações que têm apparecido sobre esse caso. Com o abandono completo em que ficaram, dentro em pouco estarão reduzidas a menos de 50 % do seu valor algumas das verdadeiras preciosidades da Villa Militar de Deodoro, como construcções deixadas a meio, usina electrica, olaria, materiaes de varias especies, principalmente madeiras e cimento, uma locomotiva, machinismos, installações, etc.

Com a adopção previdente de uma pequena verba ter-se-ia conseguido a conservação de todo esse material custoso e imprescindivel, ao passo que a economia mal entendida de um governo incompetente e dos nossos legisladores de tanearia vae ter como consequencia o sacrificio e a perda completa de um grande patrimonio, que custou, infelizmente, o suor do nosso rosto.

E' tempo ainda de attenuar um pouco as consequencias dessa verdadeira calamidade.

Esteve hontem no Ministerio da Viação, em conferencia com o titular dessa pasta, o sr. Laurence de Lalande, ministro de França.

Authentica:

O sr. Frontin foi ha dias ao Cattete e disse ao marechal que era obrigado a suspender varias obras porque o Congresso não lhe dera o credito de 30.000 contos que pedira.

Depois de reflectir, mastigando as palavras, respondeu-lhe o marechal Hermes:

— "Você suspenda as obras que ainda não foram iniciadas e continue as outras, porque quando o Congresso abrir eu arranjo o credito."

O dr. Rivadavia Corrêa, ministro da Fazenda, em circular dirigida hontem aos directores das repartições subordinadas ao seu ministerio, reiterou a recommendação constante na circular n. 17, de 17 de junho do anno proximo findo, relativamente á fiscalização do ponto, principalmente quanto á hora de entrada dos funccionarios.

A eleição para preenchimento da cadeira vaga na representação do Districto Federal na Camara, com o fallecimento do deputado Pennafort Caldas, será disputada pelo Partido Republicano Liberal.

O candidato apresentado é o marechal Menna Barreto.

Os conservadores suffragarão o nome do sr. José Meirelles, agente da Prefeitura e preposto do sr. Augusto de Vasconcellos.

Em uma das salas do quartel general da 9ª região, foi hontem iniciado o inquerito policial militar que tem de apurar os factos occorridos no Rio Grande do Sul entre os generaes Pedro Augusto Pinheiro Bittencourt, inspector da 12ª região, e Carlos Frederico de Mesquita, commandante da 4ª brigada estrategica, factos que originaram a prisão e chamada deste official.

Presidiu o inquerito o general Antonio Geraldo de Souza Aguiar, servindo de escrivão o 2º tenente Raul Faria.

A essa reunião compareceu o general Mesquita, que prestou declarações.

Por deprecatas, serão tomadas, em Porto Alegre, as declarações do general Pinheiro Bittencourt.

Proseguiram hontem as experiencias das caldeiras do *Bahia*, que passará pelos reparos necessarios para depois se reunir, em Santa Catharina, aos demais navios da esquadra.

As experiencias estão sendo realizadas meticulosamente.

O titular da pasta da Agricultura consultou ao seu collega das Relações Exteriores si não haverá inconveniencia em ser concedida autorização á Sociedade Anonyma Matyjewicz para fazer uso da nossa bandeira nos edificios das agencias, que pretende crear nas diversas cidades da Russia, para propaganda dos productos brasileiros.

O ministro da Agricultura, por portaria de hontem, nomeou João de Castro Menezes para exercer o cargo de auxiliar-praticante do Serviço de Informações e Divulgação.

O GADO

"TRUST" EM UBERABA

Ameaça á população carioca

Em Uberaba está sendo organizada uma associação com o capital de 2.000 contos, para a compra de todo o gado produzido no triangulo mineiro e grande parte do Estado de Goyaz e destinado á exportação.

Ao que se diz em Uberaba, essa associação é organizada em vista da baixa provavel do preço do gado, tornando-se assim uma especie de *trust* para a valorização da carne.

Um *trust* é sempre uma ameaça para os consumidores. Será afinal a população carioca que concorrerá para encher as algibeiras dos *trusteiros*. A carne se venderá ainda mais cara, a carne de que precisa tanto o rico como o pobre.

O sr. Bernardino Machado, embaixador portuguez, visitou hontem o ministro da Viação.

Por portaria do ministro da Fazenda, foram transferidos:

da 38ª circumscripção para a 40ª, no Estado do Rio Grande do Sul, o agente fiscal dos impostos de consumo João de Deus Oliveira Mello, e desta para aquella o agente Guilhermino Fernandes dos Santos.

O dr. Leoncio Corrêa, director geral da Imprensa Nacional e *Diario Official*, conferenciou hontem com o ministro da Fazenda.

O ministro da Viação approvou a tomada de contas da Estrada de Ferro Sul do Espirito Santo, no trecho entre Victoria e Cachoeiro do Itapemirim, relativa ao 1º e 2º semestres de 1912.

O ministro da Fazenda communicou ao da Viação que o Tribunal de Contas recusou registro á despesa com o pagamento de £ 7.187-7-2, a Sampaio Corrêa & C., proveniente de fornecimentos á E. F. Central do Brasil, solicitado em aviso n. 2.115, sob fundamento de não ter sido observado o disposto no art. 99 do regulamento annexo ao decreto n. 8.610, de 15 de março de 1911.

As Mobilias RED STAR são a ultima palavra de conforto moderno! Pagamento em prestações combinadas. Entrega immediata. The RED-STAR Company, Uruguayana numero 82

O ministro da Fazenda communicou ao da Guerra ter importado em 1:053$880 a cambial de marcos...... 3.101,47, adquirida em virtude de sua solicitação, tendo o Tribunal de Contas registrado a despesa.

Conferenciou hontem demoradamente com o dr. Rivadavia Corrêa ministro da Fazenda, o dr. Olavo Egydio, politico em evidencia no Estado de S. Paulo.

O Thesouro Nacional pagou hontem a quantia de 450$, importancia de juros vencidos pelas apolices do emprestimo de 1903, para as obras do porto desta capital.

O ministro da Viação approvou o quadro e a tabella de vencimentos do pessoal da linha de S. Francisco ao Rio Paraná, com as modificações propostas pela Inspectoria Federal das Estradas, em substituição aos approvados pela portaria de 29 de março de 1910.

A Recebedoria do Districto Federal arrecadou hontem 667:528$020, e desde o dia 1º 1.201:651$054.

A renda em egual periodo do anno passado foi de 1.142:528$682, havendo um augmento de 59:122$372 no corrente exercicio.

Apresentou-se ás altas autoridades do Exercito o general Antonio Netto de Oliveira Silva Faro, ex-commandante da 1ª brigada estrategica, por ter vindo do Rio Grande do Sul, onde fôra em commissão do governo, em companhia de seu ajudante de ordens, 1º tenente Arthur Villaça Guimarães.

No proximo despacho serão reformados compulsoriamente, na arma de infantaria, o 1º tenente José Pereira de Miranda e o 2º tenente Manoel Galdino de Miranda.

NOVA LADROEIRA

João Gazúa pode hoje, emfim, respirar. O sr. Bartholomeu não lhe tomará as acções d'*O Paiz*.

Habil em traficancias, e havendo desgraçadamente ainda nesta terra quem lhe compre a dedicação mercenaria, João recebeu do sr. Oliveira Botelho, presidente do Estado do Rio, segundo informações que nos foram prestadas, os duzentos contos de que necessitava para resolver os embaraços da sua situação. O sr. Bartholomeu, reembolsado, livre de sustos, não será mais o pesadelo do grande patriota portuguez.

Angustiosos, foram, porem, os momentos por que elle passou. Quando pela primeira vez lhe appareceu pela frente o sr. Bartholomeu, a exigir o pagamento da divida, João Gazúa levou desesperado a mão á cabeça e só não puxou pelos cabellos porque não os tem. Num minuto, viu que aquelle homem de apparencia tão serena, que cobrava uma conta, era a sua ruina. Mas logo recuperou a calma, como fazem os tratantes *chics*, do seu genero, habituados aos lances sensacionaes. Sorriu e solicitou do credor uma gentileza de cavalheiro: que esperasse mais algum tempo, que lhe désse um prazo ainda para liquidar tão pesado compromisso. O prazo foi concedido e o sr. Bartholomeu retirou-se.

João Gazúa preparou, então, o seu grande golpe. Chamou á parte o secretario d'*O Paiz*, o deputado Dunshee de Abranches, tambem conhecido pelo nome de João Moura, e disse-lhe:

— Você conhece o commendador Seabra, não é verdade? Pois faça-lhe ahi um elogio, dê-lhe amanhã a photographia no jornal.

No dia seguinte, a prosa cacete de João Moura contava todos os feitos do commendador Seabra, cuja cara cheia e feliz era estampada na folha.

O commendador Seabra, conhecido proprietario de *book-makers* e de casas de bicho, tirara mil e oitocentos contos na loteria hespanhola do fim do anno. João Gazúa, mal sairam publicados os elogios e o retrato, abordou-o valentemente, expondo-lhe a situação do jornal, ameaçado de ser engulido do dia para a noite pelo sr. Bartholomeu. Essa calamidade, no entender do João, podia ser facilmente evitada, si o commendador da sorte grande se dispuzesse a abrir mão de duzentos contos. O commendador timidamente ponderou que a sua fortuna talvez não resistisse ao abalo duma transacção daquella especie. Em todo caso, promettia a metade.

Não era o bastante. Mas João Gazúa não perdeu a calma. Lembrou ao commendador outra solução: que se associasse elle a alguns banqueiros do jogo do *bicho* e obtivesse por essa fórma a somma necessaria. *O Paiz*, depois, seria de todos, transformando-se em baluarte dos interesses communs...

Foram consultados os srs. Labanca e Lopes, as duas tão conhecidas personalidades do mundo da jogatina. Estes repelliram a combinação; e o commendador Seabra, não querendo mexer no seu milhão, deixou de salvar João Gazúa.

O secretario João Moura foi, por esse motivo, despachado para S. Paulo, num trem de luxo, a ver si lá arranjaria o cobre. Recebido com as amabilidades da praxe, mostrou-lhe o governo os progressos da cidade, formou a policia, para que os olhos do embaixador de João Gazúa apreciassem o espectaculo duma parada militar... mas do que lhe não deu nem o cheiro foi do Thesouro, aliás neste momento bem depauperado.

Desolado por mais esse insuccesso, e prevendo a hora em que o sr. Bartholomeu lhe entraria pelo *O Paiz*, para mandal-o embora, João só viu deante de si um recurso: appellar para o presidente do Estado do Rio, sr. Oliveira Botelho, que tinha muito dinheiro no Banco do Brasil, e cuja generosidade o patife desde alguns dias provocava por meio de *sueltos* contra o sr. Edwiges de Queiroz.

O sr. Botelho, abordado, não deixou de estranhar o pedido de dinheiro, pois anteriormente já fornecera a João Gazúa, mais ou menos, a mesma somma. Interessou-se, então, junto de alguns amigos capitalistas, no sentido de que elles soccorressem o devedor do sr. Bartholomeu.

Ainda esta tentativa de João Gazúa fracassou. Vendo-se quasi perdido, elle deliberou não largar o sr. Botelho, a quem contou todas as desventuras que lhe atribulavam o espirito. Soccorresse-o o presidente do Estado do Rio naquella emergencia e elle João estaria disposto a romper mesmo com o sr. Pinheiro Machado. De resto, o sr. Pinheiro era um ingrato e o abandonara, possuindo, como possuia, a influencia bastante para abrandar o sr. Bartholomeu.

O ataque cerrado, insistente, seguro de João Gazúa acabou por fazel-o triumphar. O sr. Botelho, segundo correu hontem, mandou retirar do Banco do Brasil e collocar noutro banco, para maior disfarce da operação, a quantia de duzentos contos, que ficou ao dispôr do patife d'*O Paiz*. O sr. Bartholomeu foi immediatamente reembolsado.

Que qualificativo merece, depois deste facto, o sr. Botelho? Soccorreu elle o seu alliado João Gazúa com dinheiro do proprio bolso? Não. Soccorreu-o com o dinheiro dos cofres do Estado, dinheiro que lhe não pertence e que, desse modo, foi criminosamente subtraido. O sr. Botelho é um ladrão. Ninguem o poderá metter na cadeia, porque para os patifes que governam, se creou neste desgraçado paiz a impunidade mais completa que se conhece. Só ha, pois, um recurso contra o gatuno que roubou os cofres publicos: é o de varrel-o do poder, varrel-o na verdadeira significação do termo, com uma vassoura, como se varre o lixo.

O ministro da Agricultura mandou entregar ao **Serviço de Informações** as publicações que existiam em deposito na extincta Superintendencia da Defesa da Borracha, para que seja feita a distribuição como fôr mais conveniente.

Correio da Manhã

A pedido de innumeros assignantes do interior, resolvemos estender o prazo para reforma das assignaturas desta folha até 31 de janeiro, impreterivelmente, sendo os preços de

30$ para as annuaes.

18$ para as semestraes.

As importancias poderão ser remettidas em vales postaes e cartas registradas, dirigidas a V. A. Duarte Felix, gerente desta folha.

Estamos distribuindo aos assignantes o nosso "ALMANACK" para 1914, o qual vem sensivelmente melhorado e contem as mais uteis informações.

Conforme fomos os primeiros a noticiar, o titular da pasta da Guerra expediu hontem um aviso ao chefe do Departamento da Guerra declarando que, só perceberão as gratificações dos seus postos os officiaes generaes, superiores, subalternos e inferiores que estiverem no exercicio de commissões estabelecidas nas leis e regulamentos em vigor.

Foi posto á disposição do inspector da 10ª região, em São Paulo, o capitão de infanteria José Antonio da Fonseca Galvão.

O NOVO FOLHETIM

Está quasi a concluir o **Amor Victorioso**, terceiro e ultimo volume da série de folhetins de Paul d'Aigremont que foi tão apreciada pelos nossos leitores.

Principiaremos breve a publicação da

VICTIMA INNOCENTE

romance de Jules Mary, um dos autores francezes cujo exito tem sido mais brilhante nesse genero difficil, que exige maestria de factura e profundo conhecimento do coração humano.

Nada falta no novo romance para interessar os leitores

VICTIMA INNOCENTE

contém episodios emocionantes, descripções curiosas da vida moderna, lances verdadeiramente sensacionaes e cheios de meigo sentimentalismo.

Não é de hoje — é bom accrescentar — que Jules Mary se tornou mestre nesse genero de literatura. E' natural, pois, que

VICTIMA INNOCENTE

obtenha o mesmo exito dos nossos precedentes folhetins.

Pingos & Respingos

Fala-se sobre a extincção da Guarda Nacional:

— Como assim? Pois poderia em caso algum o paiz dispensar a *Briosa*?

— Ora, si nós já dispensamos o brio nacional e nem se deu por isso!

*
* *

O Paiz entrou em luta contra o sr. Edwiges de Queiroz.

Até hontem não se sabia bem por que; mas hoje, graças á indiscreção de um funccionario do Ministerio, ficou verificado, que o Lage está cheio de razões: o ministro negou-lhe a patente de invenção solicitada para um novo modelo de *pés de cabra*.

O sr. Edwiges, sabido em coisas policiaes, verificou que o modelo não é original; é uma simples modificação das marcas "Rocca", "Carleto", "Affonso Coelho", e outras conhecidas.

*
* *

A pedido do Imparcial, sob o titulo "Bilhete discreto":

> *"Escreva para o Correio da Manhã. Tenho necessidade de revelar coisas extraordinarias para o teu bem estar e que te servirão de precaução. Quem pede, é o que corrigiu o teu soneto e quem te esperou na rua do Ouvidor, esquina da de Quitanda..."*

Não precisa pôr mais na carta; pelo estylo está-se vendo que a emenda ficou peor que o soneto.

*
* *

> *Um medico brasileiro, falando quatro linguas offerece-se para acompanhar á Europa um senhor doente ou casal sem filhos, etc.*
>
> (Annuncio do *Jornal*)

Em Londres, Paris ou em Roma,
Se estoura o doente em questão,
Terá, certo, a certidão
No respectivo idioma.

*
* *

Falleceu pela segunda vez, segundo affirma a Havas, o principe Ito, o grande heroe japonez.

Si no Japão, em materia de eloquencia funeraria, são os costumes identicos aos nossos, não faltarão oradores que, á beira do tumulo do heroe, ainda teimem em dizer: — Não, meus senhores, elle não morreu!...

*
* *

O governo abriu o credito de oito mil contos para a duplicação da linha da Central na Serra do Mar.

Segundo se affirma, este dinheiro proveiu das economias feitas nos automoveis officiaes; houve compensação; e compensação tambem houve si considerarmos outro ponto de vista: a linha dupla, duplicando os desastres, em nada diminuirá o numero de victimas que pudessem ser feitas pelos antes suppriuidos; antes pelo contrario.

Cyrano & C.

O sr. Wencesláo Braz manifesta-se contrario a qualquer intervenção nos Estados

O candidato da "conciliação republicana" escreve aos srs. Pinheiro Machado e Urbano Santos

A nova attitude assumida pelo sr. Pinheiro Machado, no que respeita á politica dos Estados que se manifestaram contra sua candidatura, vem demonstrar mais uma vez que os seus ideaes são os da situação que domina, identificando-se com as opiniões dos presidentes, antes mesmo delles assumirem o poder.

Não foi sem razão que lhe deram o titulo de *ordenança da victoria*, pela habilidade com que, engulindo candidaturas, mais tarde tomava-lhes a paternidade, apresentando-se como grande eleitor.

E' bem verdade que contribue grandemente para isso a maleabilidade do caracter dos nossos politicos, sempre promptos a obdecel-o cégamente, na defesa das posições que occupam.

Ainda agora o sr. Pinheiro Machado acaba de abandonar a politica intervencionista e revolucionaria do marechal Hermes, para abraçar nova doutrina — anti-intervencionista e de paz, adoptada pelo sr. Wencesláo Braz no seu futuro quadriennio.

O sustentaculo do chefe do P. R. C. sempre foram os caixeiros dos oligarchas do norte com assento no Congresso Nacional. Foi com a docilidade, com a submissão dessa gente que o sr. Pinheiro Machado mais de uma vez impoz sua vontade ao governo.

Com a derrubada de algumas oligarchias viu o senador gaucho formarem a seu lado elementos novos, que não lhe mereciam confiança. Tratou por isso de afagar uns e outros para que em dado momento não ficasse de todo desamparado.

Dada a scisão esperada em suas hostes, depois de feita a conciliação, quiz o sr. Pinheiro castigar os rebeldes. Iniciou as derrubadas, dando mão forte ás opposições estaduaes. Não satisfeito, tentou perturbações da ordem em diversos municipios, provocando reacção.

E, como complemento dessa politica de sangue, adoptada tambem pelo marechal Hermes, foi promettida a intervenção do P. R. C. no Rio de Janeiro, na Bahia, no Ceará, em Alagoas e Pernambuco.

Os opposicionistas ao sr. Franco Rabello, no Ceará, arranjando armas e munições, graças aos pruridos sanguinarios do sr. Thomaz Cavalcanti, iniciaram o movimento em Joazeiro e no Crato.

Alguns politicos sabedores desses propositos do senador Pinheiro Machado, e temendo mesmo que iniciados os tumultos repentinamente viessem a dominar novamente os oligarchas depostos, appellaram para o sr. Wenceslão Braz.

Um governador de Estado colligado chegou mesmo a enviar uma longa carta para Itajubá, relatando as desordens que estavam sendo provocadas em alguns municipios, pedindo não se fizesse demorar sua interferencia.

O sr. Wenceslão Braz tres dias depois respondeu. Lamentou tivessem visos de verdade boatos que repugnavam. O paiz necessitava de tranquillidade para solver seus compromissos, fugir ás consequencias terriveis da crise. Não acreditava tivesse o sr. Pinheiro Machado qualquer responsabilidade nesses movimentos, dados os seus serviços á Republica. Havia escrito a amigos, pedindo procurassem o chefe do partido conservador. Estava certo que o senador rio-grandense evitaria com o seu conselho qualquer movimento politico nos Estados.

E de facto o sr. Wenceslão Braz escreveu aos srs. Pinheiro Machado e Urbano Santos, relatando-lhes tudo e confessando-se partidario de um *statu-quo*, capaz de tranquillizar o espirito publico, agitado com esses constantes movimentos politicos.

Estava o sr. Pinheiro Machado com a opinião do futuro governo. Tratou de recuar dos seus propositos de vingança e já hontem a gente do sr. Thomaz Cavalcanti viu em letra de fórma a noticia da apprehensão de armas e munições, que haviam sido remettidas para o padre Cicero!

Quem mais se tranquillizou com a opinião do sr. Wenceslão Braz foi o medroso presidente do Rio de Janeiro, o sr. Oliveira Botelho. Não mais seria incommodado, não mais teria que ajustar contas com o "papão", o sr. Edwiges de Queiroz...

Si assim acontece no vizinho Estado, bem diversa vae ser a situação no Ceará, onde o acciolysmo, capitaneado pelo sr. Thomaz Cavalcanti, quer escalar o poder, antes que o sr. Wenceslão tome conta do Cattete. E' que essa gente sabe não ter o favor da União no proximo quadriennio, pelo que desde já procura obter as posições que lhe foram tiradas pelo povo amotinado.

O sr. Pinheiro Machado como agirá no Ceará? Dará mão forte ao sr. Thomaz Cavalcanti, para que derrube o sr. Franco Rabello, ou capitulará, por completo, á opinião do futuro governo, rompendo com o grupo revolucionario que tomou conta do Crato e de Joazeiro?

O tempo dirá..

Porque será que a maioria dos medicos bebe e indica

CAMBUQUIRA ?!

Por ser engarrafada sem artificio!

Sob a presidencia do general Caetano de Faria, reune-se hoje a commissão de promoções dos officiaes do Exercito.

Bebam ANTARCTICA

A melhor de todas as cervejas.

Em sua sessão de hoje, julgará o Supremo Tribunal Militar o processo a que responderam, por crime de peculato, o tenente-coronel Gurriti Pessoa, o major Negreiro Gayão e outros officiaes.

Saibam quantos... que o Cascata é o 1º dos restaurants desta cidade

O ministro da Marinha teve sciencia, por telegramma do almirante Baptista Franco, achar-se toda a esquadra em Santa Catharina, onde primeiramente chegou a divisão de contra-torpedeiros, commandada pelo capitão de mar e guerra Mourão dos Santos.

MUTILADO

DE S. PAULO

A FORMAÇÃO DE UM BLÓCO MUNICIPAL

S. Paulo, 14—1—914 — (Do nosso correspondente) — O sr. Washington Luis deve ser eleito amanhã prefeito da capital, por tres annos, em virtude do que dispõe a lei recentemente votada pelo Congresso. Não seria verdadeiro quem procurasse esconder a boa impressão que essa escolha vae produzir no espirito publico. Trata-se de um homem que tem, como a melhor recommendação do seu nome, sete annos de tirocinio administrativo como superintendente de um departamento importante, qual é a Secretaria da Justiça e Segurança Publica. Foi o sr. Washington quem remodelou completamente aquella Secretaria de Estado, dando-lhe uma feição nova, creando e regulamentando serviços e collocando-a nas excellentes condições em que se encontra actualmente.

Não sabemos si é, presentemente, a mesma coisa. E' de presumir que não. Em que pese a boa vontade do sr. Eloy Chaves, parece que s. ex. não logrará manter a Secretaria, que está agora sob a sua responsabilidade, no equilibrio em que a encontrou. A proposito dos processos de administrar do sr. Eloy Chaves conversavam, ha dias, duas pessoas de qualificação no seio do Partido Republicano. Alludiam ao caso do processo do delegado Euclydes Silva. Dessa palestra se deprehendia o seguinte: o secretario mandou dizer á autoridade que pedisse demissão. O delegado respondeu nestes termos: "Diga ao sr. Eloy Chaves que eu não me demitto. Tenho copia do inquerito, onde não existe as tão decantadas provas da minha culpabilidade. Espero que me demittam, para accionar o Estado, defendendo meu direito."

O secretario, que nem ao menos tomou a iniciativa de suspender o delegado, ainda não se mexeu. Assim andam as coisas na Secretaria que o sr. Washington Luis trazia disciplinada, num equilibrio imperturbavel. Mas a Secretaria da Segurança Publica apenas apparece aqui de corrida, como tangente do assumpto de que nos vamos occupar. Cochicham, nos bastidores, que não será de admirar o apparecimento de um bloco, no seio da Camara Municipal, para agir de conformidade com o pensamento do ex-prefeito Raymundo Duprat. Consoante esses cochichos ou boatos, os representantes do bloco impugnarão quaesquer medidas que visem estabelecer uma solução de continuidade violenta no programma que formava o ideal administrativo do ex-prefeito.

Si assim fôr, temol-as armadas, porque o sr. Washington Luis, apezar das suas reservas, vae seguir orientação muito diversa, tendo já organizado o programma que pretende executar. Como admittir-se que o sr. Duprat e seus companheiros se contradigam e por si mesmos se condemnem, repudiando a obra com que pretendiam entrar ás portas da posteridade? Vae ser uma coisa interessantissima, a politica do municipio, depois que o sr. Washington Luis, com a sua proverbial independencia administrativa, com o seu programma definido, e com a garantia dos seus tres annos de Prefeitura, começar a tarefa que lhe foi confiada com carta branca.

Eis porque todos aguardam, com uma curiosidade quasi impaciente, a administração do prefeito que vae entrar... encontrando os cofres da Camara varejados e um diluvio de letras a pagar. — C.

"LORD" cigarros deliciosos, ponta de cortiça, para 20 rs, com valiosos brindes

O director geral de Saude Publica remetteu ao director geral da Contabilidade do Ministerio do Interior a conta, na importancia de 880$000, do Laboratorio Nacional de Analyses, relativa aos mezes de março, junho, julho, setembro, novembro e dezembro do exercicio passado.

"Elixir de Nogueira" — Cura ulceras.

O Thesouro Nacional está habilitado a effectuar os seguintes pagamentos:

de 62:033$033, á Companhia Porto da Victoria, de garantia de juros no 2º semestre de 1911 e 1º e 2º do exercicio de 1912;

de 57:900$326, 6:712$022, 4:355$015, 2:703$993 e 5:247$320, a diversos, de fornecimentos ao Ministerio da Justiça, no anno p. findo;

de 57:324$475, a diversos, de fornecimentos e obras executadas por conta do Ministerio da Guerra, no anno p. findo; e

de 1:300$000, 3:714$000, 1:152$000 e 1:592$000, no jornal *A Imprensa*, de publicações por conta do Ministerio da Viação, no anno p. findo.

OBJECTOS PARA PRESENTES Grande variedade e para todos os preços, na Casa Muniz, Ouvidor n. 71.

A' vista da informação do inspector da Alfandega desta capital, o ministro da Fazenda indeferiu o requerimento em que diversos auxiliares das Capatazias da Alfandega solicitavam abertura de concurso para guardas da referida repartição.

COISAS DA CENTRAL

ESTAÇÃO ALFREDO MAIA

Na estação de Alfredo Maia, da Central do Brasil, serve como fiel o conferente Leitão, que tem feito daquella estação uma feitoria de sua exclusiva propriedade.

Todos os carros da série OP que alli dão entrada carregados com carvão, têm accesso de lotação, e, no entanto, não é cobrada essa, como manda o regulamento.

O distribuidor, de commum accordo com o fiel, *arrecada* a contagem das saccas, recebendo por esse trabalhinho a gratificação de cinco mil réis e uma sacca de carvão de cada carro, prejudicando grandemente os cofres da Central e favorecendo as partes.

"Ha tempos, um negociante despachou para o interior grande quantidade de folhas de zinco, sendo-lhe subtraida uma grande parte do carregamento, no valor de duzentos mil réis.

Ainda mais. Tendo sido despachado para uma parada da Linha Auxiliar, como frete a pagar, um carneiro, e como o mesmo não fosse reclamado pelo dono, o agente Delduque ordenou que fosse o mesmo remettido para o deposito.

Sem ninguem saber, o bichano foi parar na casa do conferente Leitão, e o agente Delduque, até hoje, não recebeu o recibo do deposito accusando o recebimento do carneiro.

Outra feita, O conferente Arthur Van-Florido, que serve com o tal Leitão, ha tempos, mandou um carregador particular vender um sacco de arroz e uma lata de ferro, pertencente ao armazem. Dias depois, fez o mesmo com duas pipas vazias, as quaes foram apprehendidas por um seu collega.

Muitas outras coisas ali se praticam, tanto assim que ha dias desappareceram quatro saccas de café, e os pobres trabalhadores estão ameaçados de ser descontados em folha de pagamento.

E digam que a Central do Brasil não é a nossa primeira via-ferrea!...

A situação do Ceará

Encontro das forças de policia com os jagunços

Ceará, 14 — (Do nosso correspondente) — Segundo noticias agora recebidas do Crato, as forças legaes, a caminho de Joazeiro, encontraram numeroso grupo de fanaticos saqueando o logar Baixio do Leitão. A quarta companhia da vanguarda das forças rompeu cerrado tiroteio, resultando a morte de quatro jagunços e a prisão de dois feridos.

Muitos bandidos recuaram em debandada.

Foi ferido um soldado.

As forças acamparam em Baixio do Leitão, e amanhã estacionarão no logar denominado Burity.

Os paizanos, commandados pelo tenente em commissão Moysés Freire destroçaram completamente outro grande numero de fanaticos, ficando muitos mortos e feridos.

O chefe das forças legaes providencia no sentido de no avanço das forças sobre Barbalha e Missão Velha ser apertado o cerco.

Consta que os jagunços começam a fugir para Joazeiro.

Parece que ha difficuldades no fornecimento de mantimentos para a população de Joazeiro.

O secretario da Justiça, dr. Freitas acompanha as forças em operações.

*

O sr. Antonio Porto da Silva Figueiredo, intendente da cidade de Aracaty, Estado do Ceará, enviou ao presidente da Republica o seguinte telegramma:

"Camara Municipal do Aracaty, legalmente eleita em 5 de maio de 1912 e empossada com todas as formalidades em 12 de junho do mesmo anno, vem respeitosamente protestar perante v. ex. contra communicações feitas para essa capital por um grupo de individuos arvorados pseudo Camara imaginaria, protestando apoio ao movimento sedicioso e subversivo em Joazeiro. Esse acto, alem de visar apenas conturbar a ordem no Ceará, procurando levar á capital da Republica as mais revoltantes inverdades, constitue farça ignobil e indigna de cearenses que deveriam velar pela paz, ordem e prosperidade do nosso Estado.

Attentas essas considerações, a Camara legalmente eleita desta cidade e que dignamente apoia o governo do coronel Franco Rabello, espera que v. ex., como guarda suprema e vigilante da instituição republicana como sempre, saberá collocar-se ao lado da verdadeira justiça e da causa sagrada dos direitos do heroico povo cearense. Saudações."

ARMADORES E ESTOFADORES, capas para mobilias, reformam-se grupos, na casa Boiteux, Uruguayana, 31.

O director do gabinete do Ministerio da Fazenda communicou ao da Despesa Publica que terminou em 31 de dezembro ultimo o prazo marcado ao 1º escripturario da Delegacia Fiscal no Amazonas, Manoel dos Reis Carvalho, para se apresentar á dita repartição.

O ministro da Fazenda, para que sejam devidamente visados e assignados os *vistos* do director geral da Contabilidade do Ministerio da Viação, remetteu ao seu collega desta pasta as contas cujo pagamento solicitou a Société Anonyme du Gaz de Rio de Janeiro, na importancia de 177$058.

Thymo Borico. Sabão para banho de Silva Araujo.

O ministro da Fazenda approvou a concessão de aforamento dos accrescidos de marinha á rua Coronel Pedro Alves, fronteiros ao predio n. 143, nesta capital, pedido por Arthur Ferreira Machado Guimarães.

Ao dr. Raul de Magalhães, 1º delegado auxiliar e presidente da commissão administrativa da Caixa Beneficente da Guarda Civil, dirigiu hontem o dr. chefe de policia, o seguinte officio:

"Attendendo á precaria situação da Caixa Beneficente da Guarda Civil, indevidamente onerada, ao que me consta, por grande numero de peculios concedidos a titulo de invalidez, não manifestada "em acto de serviço ou em consequencia deste", como dispõe o regulamento em vigor, determino-vos seja feita a revisão de todos os processos de peculios ainda não pagos, afim de ser convenientemente assegurada a observancia das condições prescriptas pelo artigo 92, n. II, do decreto n. 6.993, de 19 de junho de 1908. — O chefe de policia, (assig.), Francisco Valladares".

PARA cura da tuberculose, usem o poderoso Elixir de Mastruço.

O director geral de Saude Publica officiou ao contra almirante George Americano Freire, accusando o recebimento do officio-circular desse almirante, datado de 10 do corrente, no qual communica haver deixado o cargo de Superintendente do Pessoal e assumido o de inspector de Marinha, para o qual foi nomeado por decreto de 7 de janeiro corrente.

O dr. Carlos Seidl nomeia uma commissão para estudar os exames de validez

O dr. Carlos Seidl, director geral de Saude Publica, de accordo com o ministro do Interior, nomeou uma commissão, composta dos drs. J. F. da Costa Lima, Adolpho Lima Freire, José Vieira Romeiro, Alfredo de Sá Pereira e Theophilo Belfort Duarte, para estudar o projecto de regulamentação dos exames de validez procedidos na Saude Publica. Nesse sentido, o dr. Carlos Seidl enviou aos drs. Lima Freire, Costa Lima, Vieira Romeiro, Belfort Duarte e Sá Pereira a seguinte circular:

"Para dar prompto cumprimento ao que se contem no aviso n. 1.612, de 16 de dezembro de 1913, resolvi nomear uma commissão, constituida pelo actual dos exames de validez, composta dos drs. J. F. da Costa Lima, Adolpho Lima Freire e José Vieira Romeiro, e mais os drs. Alfredo de Sá Pereira e Theophilo Belfort Duarte, do que vos dou sciencia para os devidos effeitos, devendo funccionar como presidente da commissão o dr. Costa Lima, e relator, o dr. Lima Freire."

No Ministerio da Fazenda foram lavrados os titulos declaratorios das pensões de montepio civil a que têm direito d. Maria Dulce Magno de Carvalho e menores Aley e outros, viuva e filhos do chefe de secção aposentado da Alfandega de Maceió, João Baptista Magno de Carvalho.

União Sul-Africana

Cidade do Cabo, 15 — (Havas) — Foram presos hoje de tarde, todos os membros da directoria do Syndicato dos empregados nas estradas de ferro.

O director geral do gabinete do Ministerio da Fazenda, despachando o requerimento em que João José Sampaio Barros, procurador do dr. J. J. Seabra, pede pagamento de vencimentos, mandou que o requerente apresente procuração

BRILHATURA DO SR. TOLEDO

Elle não podia ser nosso representante em parte alguma, e muito menos em Roma

Um senhor Donato Batelli, italiano, procurou, como tantos outros, se insinuar no espirito irreflectido do então ministro Pedro de Toledo e lahi arranjou ser estipendiado pelo Ministerio da Agricultura, percebendo 1:000$000, ouro, mensalmente, afim de fazer propaganda pela Italia e escrever um livro em favor do Brasil, pelo que recebeu cerca de 40.000 francos, sendo-lhe dada a incumbencia de recrutar grande numero de familias italianas a titulo de colonos.

Esse sr. Batelli andou pela Italia; escreveu o tal livro massudo e volumoso (que ninguem mais lê), contendo elogios a valer, retratos a valer e noticias do Brasil já sabidas de cór e salteado.

Encontrando difficuldade em mandar familias para o Brasil, organizou uma sociedade de protecção aos emigrantes e teve o cuidado de compol-a com um sr. deputado Perraccini, muito do peito do sr. Giolitti, presidente do conselho de ministros. Esse Perraccini estava mettido num processo de grandes ladroeiras com a construcção do palacio da Justiça em Roma, e, na formação da culpa, foi posto fóra pela protecção do mesmo sr. Giolitti. O dedo do sr. Batelli foi magico e deu no cesto! Quando o deputado Cabrini atacou vehementemente o sr. Toledo por causa do contrato de navegação italiana para cá, o ministro Bruno Chaves, nosso representante junto á Santa Sé, veiu a imprensa romana defender o governo brasileiro. Sobe de novo aquelle deputado á tribuna e ataca com maior calor o dr. Toledo, mostrando que esse ministro, na propria mensagem dirigida ao presidente da Republica, dissera: "que tal contrato viria fomentar a corrente immigratoria para cá".

Pois bem, esse sr. Cabrini está hoje associado á negociata Batelli e Perracini, protegida pelo sr. Toledo sem attenção ás conveniencias devidas á Italia, que ainda mantem a portaria do commissariado de emigração em Roma, approvada pelo ministro Prinetti, donde veiu a chamar-se: o decreto Prinetti.

Parece incrivel que homens de governo tenham procurado fraudar as leis de uma nação respeitavel, como a Italia, por meio de mercenarios.

Não sabemos si o sr. Batelli introduziu as familias ou parte dellas, enganando o governo italiano por ordem do governo brasileiro. Que complicações de tal ousadia poderão surgir na Italia contra o Brasil?

O sr. Batelli, em Bolonha, edificou casas nesse periodo, e sobre esse facto e outros o ex-ministro dr. Alberto Fialho poderá informar bem ao dr. Edwiges de Queiroz. Accresce que vem por ahi uma commissão arranjada pelo sr. Batelli para examinar a colonização italiana!

Essa commissão é particular e nada tem com o governo italiano, que, assim, se vê contrariado pelos seus subditos a soldo de um ministro, que lhe garantiu todas as despesas de viagem de ida e volta e permanencia entre nós. Queremos saber si o sr. Edwiges pagará todas essas contas do sr. Toledo e si, agora, que se estão supprimindo commissões brasileiras na Europa, *mantem o conto de réis ouro*, dado ao sr. Batelli. E que desculpas serão dadas pelo sr. Lauro Müller quando o governo da Italia entender pedir explicações diplomaticas? E é o sr. Toledo nomeado ministro em Roma! Está tudo doido.

DISCURSOS POLITICOS de Silva Marques: obra vibrante de patriotismo e de eloquencia. Edição rica, preço 4$; Rua do Carmo, 19, sob, remessa pelo correio.

Ao director geral da Contabilidade do Ministerio do Interior, o director geral de Saude Publica remetteu as contas relacionadas, na importancia de 4:105$464 de fornecimentos feitos no Laboratorio Bacteriologico, em dezembro ultimo.

Elixir de Nogueira, cura manchas da pelle.

OLEADOS E TAPETES para salas, mobilias para quartos, na casa Boiteux, Uruguayana, 31.

O dr. Octavio Kelly, juiz federal da secção do Estado do Rio, por sentença de hontem, julgou procedente a acção de indemnização que contra a União, propuzeram naquelle juizo, o sr. Vicente Ferreira Sucena e sua mulher, moradores em Santa Thereza de Valença.

A acção foi proposta por haver a Estrada de Ferro Central do Brasil, cortado as propriedades dos autores naquella localidade e tambem explorado uma pedreira sem o prévio consentimento.

A ré foi condemnada a pagar aos autores a multa de 200:000$000 e o que se liquidar na execução, além de juros da mora e custas.

ESCOLA REMINGTON Tachygraphia, dactylographia, portuguez pratico, escripturação, calculo commercial, etc. Cursos nocturnos e diurnos, para ambos os sexos, Quitanda, 72.

Estiveram hontem em conferencia com o director da Central do Brasil tratando da organização do quadro das promoções do pessoal jornaleiro da 4ª divisão, os engenheiros Miguel Oliveira Valle, José Luiz de Araujo Humberto Antunes e Charles Stiwisson.

ANTARCTICA 1$000, garrafa, em toda parte

O director geral do gabinete do Ministerio da Fazenda, coronel Benedicto Hyppolito de Oliveira Junior approvou, por acto de hontem, as fianças prestadas por Arlindo de Oliveira e Souza, collector das rendas federaes em Bomfim, E. da Bahia, pelo conego Miguel Calmon de Aragão Bulcão, em favor de Joaquim Porto Junior, escrivão da collectoria federal de Rezende, Estado do Rio de Janeiro.

Leilão — Moveis de luxo, completamente novos, tapeçarias, objectos de arte, metaes, etc. etc. Sexta-feira, 16 do corrente, ás 5 horas da tarde, á rua Bella de S. João n. 190, S. Christovão, bondes de Alegria.

O ministro da Fazenda assignou o titulo declaratorio da pensão de montepio militar a que tem direito d. Othilia de Cerqueira Pereira, filha do 1º tenente da Armada Arnaldo José Pinto de Cerqueira.

AS MISSAS DE HOJE

Rezam-se as seguintes, por alma de:

Elvira Cardoso Machado, ás 9 horas, na egreja do Amparo, em Cascadura.

Manoel Fernandes, ás 9 horas, na egrejinha de N. S. da Saude.

D. Henriqueta Franca de Figueiredo, ás 9 horas, em S. Francisco de Paula.

Antonio Luiz Telles, ás 9 1/2, na egreja de S. José.

Feliciano Alves Coutinho, ás 9 horas, na egreja de S. Francisco de Paula.

Monsenhor Francisco Curio, ás 8 horas, na egreja de S. João Baptista da Lagôa.

Augusto Jorge Alves, ás 8 1/2, na egreja de Sant'Anna.

Emiliana Eufrazina dos Santos, ás 9 horas, na egreja de Sant'Anna.

PELA MARINHA

Está assignado o novo regulamento do corpo de engenheiros navaes

Um accórdão do Supremo Tribunal Militar annullou o artigo do Corpo de Engenheiros Navaes fixando o seu effectivo e uma lei do poder legislativo suspendeu a compulsoria dos officiaes.

Uma emenda, porém, apresentada pela commissão de Marinha e Guerra do Senado á lei de fixação de força naval, e approvada, autorizou o governo a rever o respectivo regulamento.

O quadro foi fixado em 25 engenheiros navaes, sendo 1 contra-almirante, 5 capitães de mar e guerra, 5 capitães de fragata, 6 capitães de corveta e 8 capitães-tenentes. As secções, que eram quatro — construcção naval, machinas e electricidade, armamento, obras civis e hydraulicas.

A compulsoria para os engenheiros navaes ficou sendo a que vigora actualmente para os officiaes do quadro da Armada, organizando-se a seguinte tabella:

Vice-almirante, 68 annos;
Contra-almirante, 65 annos;
Capitão de mar e guerra, 62 annos;
Capitão de fragata, 60 annos;
Capitão de Corveta, 60 annos;
Capitão tenente, 60 annos.

Era uma necessidade essa reforma, mormente pelo desenvolvimento que tem tido a electricidade a bordo dos navios de guerra, e dahi a obrigação do desdobramento da secção de machinas e electricidade.

Foi nomeada uma commissão, composta dos engenheiros navaes capitão de mar e guerra Antonio Maximo Gomes Ferraz, capitão de fragata Octavio Tavares Jardim e capitão de corveta Thiers Fleming, para apresentar os melhoramentos aconselhados pela experiencia e progressos da engenharia naval.

O ministro da Marinha concordou com as medidas propostas pela commissão, alterando algumas.

Assim, os engenheiros estagiarios pertencem d'ora avante ao quadro supplementar, tornando-se mais rigorosas as condições para a admissão.

Em vista do novo regulamento, nenhum official poderá passar para o quadro sem ter sido engenheiro estagiario.

O quadro actual é o seguinte:

Contra-almirante Innocencio Marques de Lemos Bastos, contra-almirante graduado José Thomaz Machado Portella; capitães de mar e guerra Severiano Antonio de Castilho, Antonio Maximo Gomes Ferraz, Bartholomeu Francisco de Souza e Silva e graduado Alvaro Agostinho Rosauro de Almeida; capitães de fragata Octavio Tavares Jardim, Carlos Alberto Tinoco da Silva, Eduardo Gomes Ferraz, Godofredo Arthur da Silva e graduado Vital Brandão Cavalcante; capitães de corveta Francisco de Paula Coelho Sobrinho, Emilio Julio Hess, Alberto Frederico da Rocha, Manoel Marques Couto e Thiers Fleming.

E' provavel que os engenheiros capitães de fragata Vital Cavalcante e Tinoco da Silva passem respectivamente para as secções de electricidade e obras civis e hydraulicas.

Sendo assim, os engenheiros ficarão divididos do seguinte modo:

Construcção naval: contra-almirante graduado Machado Portella, capitão de mar e guerra graduado Rozauro de Almeida, capitão de fragata Godofredo da Silva, capitães de corveta Francisco de Paula Coelho Sobrinho, Emilio Julio Hess e Alberto Frederico da Rocha.

Machinas: capitão de mar e guerra Bartholomeu de Souza e Silva, capitães de fragata Octavio Jardim e Eduardo Gomes Ferraz.

Electricidade: capitão de fragata graduado Vital Cavalcanti.

Armamento: capitães de mar e guerra Severiano de Castilho e Antonio Maximo Gomes Ferraz e capitão de corveta Thiers Fleming.

Hydraulica: Carlos Alberto Tinoco da Silva e capitão de corveta Manoel Marques Couto.

Existem as seguintes vagas: duas em construcção naval, tres em machinas, duas em electricidade, duas em armamento e uma em obras hydraulicas, além de quatro vagas de estagiarios nas secções machinas, electricidade, obras civis e hydraulicas e armamento. Entrarão para a secção de construcções navaes o capitão-tenente engenheiro estagiario Edmundo Pereira e o capitão-tenente Paulo Pires de Sá, que está em condições equivalentes.

São candidatos ao logar de estagiario da secção os capitães-tenentes João Candido Brasil Junior e Julio Regis Bittencourt. Para a secção de machinas são candidatos os primeiros tenentes Sebastião Lobo e Oscar Cavalcante. Para a secção de electricidade são candidatos os capitães-tenentes Alberto de Lima Barros, Jayme da Silva Lima e primeiros tenentes Aureliano de Almeida Magalhães, Odilon Nogueira e Manoel Augusto de Vasconcellos. Para a de obras civis e hydraulicas concorrem os capitães-tenentes Augusto Shaw Ferreira e 1º tenente Arthur Rocha. Na secção de armamento concorrem os capitães-tenentes José Francisco de Azevedo Milanez, Aristides Fialho e 1º tenente Luiz Pereira das Neves.

OS FANATICOS DE TAQUARUSSA'

O *Diario da Tarde* enviou ao dr. Vidal Ramos, o seguinte telegramma: "Governador, Estado, Florianopolis: Appellando para os sentimentos que caracterisam a alma brasileira, na defesa dos interesses da civilisação, lançamos a idéa de recorrer á intervenção amistosa a favor dos fanaticos irresponsaveis de Taquarussú, antes de qualquer procedimento militar.

Estamos convencidos de que, confiada esta delicada missão a pessoas altamente capazes de comprehender e defender tão nobre causa civilisadora, os resultados serão satisfatorios. Appellamos para os sentimentos de v. ex., esperando de vossa parte empregar uma acção conjunta do povo e governo do Paraná, no intuito de pacificar os infelizes patricios,—assignado *Diario da Tarde.*".

Em resposta, o dr. Vidal Ramos, dirigiu á redacção do *Diario*, o seguinte telegramma:

"Com a sinceridade que me caracterisa e intensa satisfação que ao meu coração produziu a leitura do telegramma dessa illustrada redacção, acolho a generosa idéa de recorrer á intervenção amistosa para a pacificação dos miseros patricios fanatisados, antes de qualquer procedimento militar, porque foi esse o meu desejo, desde o começo do ajuntamento dos infelizes sertanejos de Taquarussú.

A primeira providencia tomada para a dispersão dos fanaticos, foi a missão confiada a venerando e popularissimo frei Rogerio, que infelizmente, como sabe essa illustrada redacção, não deu resultado. Ao desembargador chefe de Policia, telegraphei logo que esse chegou a Corytibanos, nos seguintes termos: "Florianopolis, 17 de dezembro—Sentimentos humanitarios para com os infelizes sertanejos, mulheres e creanças, que talvez mais por improcedencia que por outra coisa constituem no momento uma ameaça á tranquillidade dessa zona, aconselhar antes de empregar a força, procurar todos os meios possiveis para dispersal-os, sem derramamento de sangue. Convem egualmente verificar si entre elles existem criminosos e bandidos para, pelos meios adequados fazer valer a acção da policia.

Confio, como sempre, no vosso esclarecido espirito e alto tino—(assignado)—*Vidal Ramos.*"

Cumprindo essas instrucções, o desembargador chefe de Policia, em resposta dada em carta ao capitão Espiridião, em a qual, na sua qualidade de commandante geral, traçava o plano de ataque ao reducto de Taquarussú, disse: "*Tendo em vista os principios de humanidade e recommendação do governo, só atacariamos se fossemos aggredidos ou se não fossem attendidas as determinações que fariamos por intermedio dos fanaticos presos para entrega de armas e dispersão.*"

Estando a idéa agora lançada por esse acreditado orgão, de inteiro accordo com os meus intuitos e sentimentos, cabe-me assegurar-lhe com applausos a minha inteira solidariedade, todo o meu esforço e boa vontade para que seja coroada de exito, estando interessado o governo da União, na solução do caso o que constitue sólida garantia para feliz resultado. Torna-se facil acção conjunta dos dois Estados, vizinhos e do sr. general inspector da região, para levar a effeito o *desiderátum* por todos almejado. *Vidal Ramos.*"

A gréve na União Sul-Africana

Johannesburgo, 15 — (Havas) — A parede dos ferro-viarios conserva-se, por emquanto, estacionaria, não havendo a registrar novas desordens.

A' meia noite reinava aqui completa calma.

UM ASSASSINO FORAGIDO

A policia ingleza pede informações á nossa

A nossa policia recebeu informações da de Liverpool, sobre um assassino, que consta achar-se entre nós.

Chama-se elle George Gummer ou Bull, de 22 annos de edade, e, em 18 de dezembro ultimo, assassinou uma pessoa naquella cidade, evadindo-se, depois de commetter o crime.

Seus signaes caracteristicos são os seguintes: uma cara rapada, sem bigodes, cabello castanho-escuro, apresentando uma cicatriz no mento.

O agente encarregado de descobrir o assassino George Gummer chegou á conclusão, depois de varias diligencias, que o referido criminoso esteve effectivamente nesta capital, mas já embarcou para fóra do paiz, num dos paquetes ultimamente chegados a este porto.

A policia de Liverpool instituiu um premio de 50 libras para quem prender George Gummer.

AVIAÇÃO

O AVIADOR LUIZ BERGMANN FEZ HONTEM NOVOS E INTERESSANTES VÔOS

Mais um attrahente espectaculo, proporcionou hontem, o audacioso aviador brasileiro sr. Luiz Bergmann.

Noticiado como foi este arrojado *raid*, era de esperar que á hora convencionada affluisse no local da partida grande massa de povo.

E assim foi.

Examinado ligeiramente o apparelho pelo habil mecanico sr. Lauchetti, tomou em seguida assento na *nacelle* o denodado aviador brasileiro.

Feitos os cumprimentos do estylo, Bergmann poz-se em posição de partida.

A' voz de — "larga!", Bergmann, antes de dez metros, fez a "decollagem".

Em poucos minutos, alcançou o sympathico piloto, o leito da Estrada de Ferro, tomando a direcção do Cáes do Porto.

Na velocidade de 120 kilometros por hora, Bergmann chegou á avenida Rio Branco, tendo antes feito parar o motor.

Em "vôo plané", Bergmann evoluiu sobre a bahia de Guanabara, passando pela ilha Fiscal.

Um bellissimo espectaculo offereceu então o Bergmann aos passageiros das barcas da Cantareira e das innumeras embarcações que cruzavam a bahia.

Varios vôos á fantasia foram feitos.

Em seguida, tomou o aviador rumo de Copacabana. Ahi, milhares de pessoas aguardavam a sua chegada.

A vinte metros, quiz Bergmann mostrar a sua pericia, e nessa altura o destemido navegador dos ares, fez "vôo piqué", tendo em seguida applicado o golpe de "atterrissagem".

Aterrado no ponto escolhido, foi Bergmann recebido por um grupo de senhoritas, que lhe lançaram petalas de rosas.

O commandante do forte de Copacabana, sabedor da chegada do arrojado piloto nacional, para o local se dirigiu immediatamente com diversos officiaes.

Após uma pequena palestra, a comitiva se encaminhou para um pequeno lar, sendo nessa occasião servida uma ligeira refeição.

* * *

Precisando de pequenos reparos no motor, o sr. Luiz Bergmann resolveu desarmal-o.

Logo que o apparelho esteja prompto, serão iniciados diariamente novos vôos.

Teve permissão para gozar, no interior do Estado da Bahia, a licença que lhe foi arbitrada pela junta medica, o coronel medico dr. João Alexandre Seixas.

Violenta explosão na ilha japoneza de Sakura-Schima

Tokio, 15 — (Havas) — Telegrammas recebidos de Kumamoto relatam que na ilha de Sakura-Schima acaba de dar-se uma violentissima explosão que, segundo informações das povoações mais proximas, arremessou aos ares grande quantidade de fragmentos, que se espalharam em todas as direcções, acompanhados de fumo e fogo.

Logo em seguida á explosão, sentiram-se fortissimos abalos de terra, coincidindo estes com uma rapida e extraordinaria subida das aguas do mar, que attingiram a uma altura nunca vista.

Estes phenomenos, accrescentam os telegrammas, foram sentidos egualmente em toda a região circumvisinha.

Na ilha de Sakura-Schima haveria mais de tres mil casas destruidas pelo fogo e pelas lavas da cratera, e, segundo as ultimas noticias, não se sabe do paradeiro de cerca de setenta mil dos habitantes da ilha.

Estas noticias têm causado aqui desoladora impressão.

A HYGIENE DA BAHIA

O que ha de verda[illegible]ro sobre a administração Pinto de Carvalho

Multas são as noticias que a imprensa tem dado sobre o serviço sanitario da Bahia, ora defendendo, ora atacando severamente a administração do actual director, de modo que ainda existe no espirito do publico qualquer coisa de duvidoso.

E' por este motivo que procurámos colher a verdade absoluta sobre o serviço sanitario daquelle Estado, adquirindo não só informações fieis do que se faz por lá, como tambem um relatorio do dr. Luiz Pinto de Carvalho, referente ao primeiro anno de sua administração, pelo qual se vê claramente o grande beneficio feito por este illustrado professor á capital bahiana.

Póde-se dizer que foi o dr. Pinto o reorganizador da Hygiene naquelle Estado, porque anteriormente nenhum serviço bem organizado existia.

A capital bahiana, cidade que, apezar das multiplas difficuldades ao seu saneamento, em virtude de sua configuração topographica, acha-se muito e muito melhorada, quanto ás condições hygienicas, pelo grande esforço de seu actual director de Saude Publica, que reune ao brilhante talento de scientista abalizado a energia e sinceridade de seu caracter, procurando fazer aquillo que Oswaldo Cruz executou nesta capital.

Actualmente, além dos 16 inspectores sanitarios, que têm a seu cargo a fiscalização dos districtos da capital e especialmente a prophylaxia da peste, existe um serviço especial de prophylaxia da febre amarella, com um director — o dr. Alberto Muylaert, quatro medicos auxiliares e grande numero de trabalhadores, divididos em turmas para limpeza e drenagem de vallas, policia sanitaria de focos (*mata-mosquitos*), pedreiros, carpinas e desinfectadores, sem falar dos importantes serviços de demographia, desinfectorio central, instituto bacteriologico e vaccinogenico, hospital de isolamento e o instituto anti-rabico, que será brevemente inaugurado.

Não se limita o activo director em fazer sómente o isolamento de amarillicos e sim expurgos completos, como se póde ver nas photographias do relatorio que temos em mão.

A febre amarella diminue dia a dia na capital da Bahia e não se repetem casos em zonas já expurgadas, o que prova a efficacia do trabalho, sendo para o dr. Pinto, o expurgo da barra e convento de S. Francisco, uma verdadeira gloria.

Hoje, os casos de febre amarella são raros e espaçados, mostrando o governador do Estado o maximo empenho no saneamento completo da Bahia.

A dysenteria atacou a Bahia com grande intensidade: porém já está quasi debellada pelas energicas providencias tomadas com instrucções severas aos inspectores sanitarios sobre a prophylaxia desta molestia.

Entretanto, é de lastimar que a Hygiene Municipal não auxilie o benemerito director da Saude Publica em uma campanha que só póde reverter em beneficio do povo bahiano.

Elixir de Nogueira, cura flores brancas.

Apresentaram-se hontem ao Departamento da Guerra os seguintes officiaes:

capitão medico dr. João Pinto Rabello Pestana, por ter sido mandado servir no Hospital Central do Exercito;

primeiros tenentes Octavio Augusto da Silva Lisbôa, por ter vindo de Matto Grosso afim de recolher-se ao 1º regimento de infanteria; medicos drs. Luiz de Argollo Mendes, por ter sido mandado servir na 8ª região: Cincinato Telles Guariba, por ter de seguir para a 13ª região;

segundos tenentes Francisco Mendes da Silva Sobrinho, por ter sido classificado no 1º regimento de artilheria; Raul Mendes de Vasconcellos, pelo mesmo motivo, e Raul de Lima Tavares da Silva, por ter de recolher-se ao 2º regimento de artilheria.

O CLUB MILITAR E O CASO DO TENENTE MELLO

Escrevem-nos:

"Sr. redactor — Tendes sido tão gentil em dar acolhida no vosso conceituado jornal ao caso em questão, que não me sinto receioso de ser o mais caipora e atrevo-me a solicitar-vos o favor da publicação destas linhas.

Um dos fins a que se propõe o Club Militar, claramente expresso no n. IV, do artigo 1º, dos seus estatutos, é: — "Advogar os interesses collectivos da classe os individuaes dos seus socios e familias, empregando, para isso, os meios de direito".

Além disso apregoam pelos boletins do Club que esta associação tem por maior escopo "garantir nos seus associados e ás suas familias a protecção, o auxilio e o soccorro de que elles possam a vir necessitar em todas as emergencias da vida e da morte".

Portanto, o gesto perfeitamente legal dos amigos do tenente Mello, procurando interessar a mesma associação na defesa material do referido official, não póde, de modo algum "comprometter o Club Militar e as suas magras economias, nem provocar discussões e divergencias que tanto dividem a classe e o Club", como geitosamente quer insinuar o articulista que se assigna "Um official" no brilhante numero do vosso jornal de hoje.

O argumento do articulista, de que o Club se veria em sérios embaraços financeiros para attender a outros processos presente e futuros, não procede, porque os estatutos actuaes poderão ser reformados á luz de uma assembléa ponderada, que, estou certo, accommodará os interesses da associação e dos associados. — 2º tenente José Silvestre de Mello, do 13º regimento de cavallaria".

Foram transferidos por conveniencia do serviço:

o 1º tenente Alfredo Lourival de Moura, do 10º regimento para o 8º;

os segundos tenentes Flavio Augusto do Nascimento, do 3º regimento para o 14º;

Raymundo Mendes Burlamaqui, do 6º regimento para o 40º batalhão de caçadores;

Melchiades de Albuquerque Paes Barreto, do 1º regimento para a companhia regional do Alto Acre;

Filomeno de Assis Brandão, do 53º batalhão de caçadores para o 6º regimento;

José Calazans Ferreira Parahyba, do 11º regimento para a companhia regional do Alto Juruá;

Newton Braga, do 11º regimento para a companhia regional do Alto Acre;

Octavio Toledo Bandeira de Mello, da 10ª companhia isolada para o 14º regimento;

Tristão Araripe de Faria Filho, da 1ª companhia de metralhadoras para o 52º batalhão de caçadores; e

para o 1º regimento, os segundos tenentes Wolgrand Pinheiro Cruz, do 5º regimento e Raymundo Nonato Lopes de Menezes, do 57º batalhão de caçadores.

Correio dos Estados

MINAS

JUIZ DE FÓRA, 14 — Está em organização aqui mais uma Companhia de seguros "Credito Universal".

Cuidará ella, especialmente, da parte predial, instituindo quotas para associações de caridade, como o Asylo João Emilio, Albergue dos Pobres, Pão de Santo Antonio, Associação de S. Paulo, Santa Casa e outras.

Entrará nos moldes da nova associação a fundação de uma maternidade.

A directoria e a commissão organizadora são compostas de cavalheiros muito conhecidos e de responsabilidade social aqui residentes.

— O dr. Themistocles Halfeld, promotor publico da 1ª vara, visitou hontem em companhia de alguns jornalistas o edificio da cadeia local.

S. ex. percorreu detidamente todos os departamentos do nosso presidio, tendo essa visita deixado em seu espirito magnifica impressão, tal a ordem, taes as condições hygienicas, tal o te da justiça publica, em todo o ediasseio notado pelo operoso representanficio.

— Reuniu-se hontem á noite a congregação da Faculdade de Direito de Juiz de Fóra, para o fim de eleger sua respectiva directoria.

Por estar ausente, no Estado de S. Paulo, deixou de tomar parte o cathedratico de direito administrativo dr. Itagyba de Oliveira.

— Está contratado para o dia 14 de fevereiro proximo o casamento do sr. Moralino de Castro com a gentil senhorita Maria José de Castro, residente no Piau.

AGUAS VIRTUOSAS — De regresso de sua viagem a S. Gonçalo, Campanha e Cambuquira, permaneceu um dia nesta cidade, o dr. Delfim Moreira, candidato á presidencia do Estado.

O dr. Delfim Moreira percorreu toda a cidade, ora em automovel, ora a pé, visitando o estabelecimento de engarrafamento, casino, etc.

— Está nesta cidade, acompanhado de sua familia, o sr. Salathiel Almeida, director do Gymnasio e Escola Normal de Muzambinho.

— Fazendo parte da comitiva Delfim Moreira, estiveram nesta cidade os drs. Camillo Soares de Moura e Thomé Brandão, prefeitos de Caxambú e Cambuquira, e dr. Raul Sá, ex-prefeito desta cidade e actual fiscal das estancias mineraes deste Estado.

— E' esperado nesta localidade o dr. Americo Werneck, que, como de costume, vem com sua familia passar aqui uma temporada.

RIO DE JANEIRO

REZENDE, 13 — A companhia telephonica "Bragantina" que tinha concessão da Camara Municipal para installação do serviço de telephones neste municipio, tanto abusou da paciencia dos assignantes que acabou perdendo os direitos a esse privilegio, perdendo tambem todo o material aqui empregado que devido ás clausulas contratuaes ficam pertencendo á nossa municipalidade.

Consta que a prefeitura vae brevemente abrir concorrencia para a installação desse importante serviço afim de ser organizada uma empresa municipal, constando já haver diversas propostas organizadas para esse fim.

MATTO GROSSO

CORUMBÁ — Passou festivamente, entre nós a gloriosa data lusitana, 1º de dezembro que relembra o auspicioso acontecimento da extincção do dominio da Hespanha sobre Portugal.

Desde pela manhã, subiam aos ares dezenas de foguetes e uma banda de musica percorria as ruas da cidade, executando bellissimas marchas.

A' noite, no luxuoso *Cinema Odeon*, realizou-se um espectaculo de gala, commemorativo daquella ephemeride, e a que compareceu grande assistencia.

O recinto do *Odeon* apresentava um aspecto deslumbrante: flores, folhagens, bandeiras, galhardetes e luz em profusão.

— Falleceu, na villa de Miranda, após cruel enfermidade, o abastado fazendeiro Carlos Augusto de Arruda, que era ali muito estimado.

— Ha dias, o sub-delegado do Ladario encontrou perto da Bocaina o cadaver de um homem, em completo estado de putrefação, mandando-o enterrar, nada conseguindo obter sobre a sua identidade.

Agindo, porém, em commum as autoridades desta cidade e daquella freguezia, conseguiram ellas saber que o cadaver alludido era o do polaco Ramão Kruk, casado de 42 annos de edade, assassinado, por dois bolivianos que com elle trabalhavam no logar denominado Cacimba das Pedras, proximo áquelle conhecido por Bocaina.

Ramão Kruk foi morto a facadas, pelas costas, depois de uma troca de palavras com seus assassinos, que fugiram para Puerto Suarez.

Ramon Kruk saira daqui com os referidos bolivianos, guiando um carro puxado por bois.

O desventurado Ramão Kruk deixou viuva e seis filhos menores que residem nos suburbios desta cidade.

— Contratou casamento em S. Luiz de Caceres, com a senhorita Florentina Bastos, filha de Anna Josepha Bastos, o sr. Adolpho Frederico Josetti, pharmaceutico ali estabelecido.

Promoções na Central

Pelo director da Central do Brasil foram entregues hontem, ao ministro da Viação as propostas de promoção dos funccionarios da 1ª, 2ª e 3ª divisões.

Consta que serão promovidos a conductores de trens de 3ª classe os de 4ª, Vicente Pereira, João da Costa Carvalho e Altino de Castro.

O sub-director da 4ª divisão propôz para quartos escripturarios os seguintes amanuenses, que têm exercicio na locomoção, Alcides da Fonseca e David Alves Moreira; para 3º escripturario o 4º, Delfino Antonio da Costa.

Classificações

Em virtude de proposta da divisão de infanteria, foram classificados:

nas companhias regionaes do Acre, Juruá e Purú's, respectivamente, os primeiros tenentes Godofredo Luiz Pereira Lima, Candido Thomé Rodrigues e Julião Caetano de Azevedo;

no 6º regimento, o 1º tenente Alvaro Peixoto de Azevedo;

no 8º regimento, o 1º tenente Pedro Carlos da Fonseca;

no 15º regimento, o 1º tenente José Casemiro Barbosa;

no 7º regimento, o 2º tenente Euclydes Couto Telles Pires;

no 12º regimento, o 2º tenente Everaldino Alcestes da Fonseca; e

no 13º regimento, o 2º tenente Misael de Mendonça.

Demissão dos agentes addidos ao Corpo de Segurança Publica

O dr. Francisco Valladares, chefe de policia, afim de fazer cumprir a lei orçamentaria em vigor, por portaria de hontem, dispensou todos os agentes addidos ao Corpo de Segurança Publica.

Além desta, outras medidas serão tomadas pelo chefe de policia, afim de que seja cumprida a lei orçamentaria no que diz respeito á Secretaria da Policia.

Eleva-se a 100 o numero de agentes dispensados.

A Directoria da Despesa do Thesouro Nacional vae autorizar as collectorias das rendas federaes em Campos, Petropolis, Nictheroy e Barra Mansa a pagarem ás pensionistas residentes nas ditas localidades as pensões de montepio a que têm direito.

Convenções graphicas

O general Caetano de Faria, chefe do Grande Estado Maior do Exercito, ordenou ao engenheiro militar dr. Alipio Gama, chefe da 3ª secção daquella repartição, que procedesse á revisão das convenções graphicas, afim de pol-as de accordo com a actual organização do Exercito, visto terem sido as mesmas organizadas em 1906.

MINISTERIO DA FAZENDA

OS CLUBS DE MERCADORIAS

Nova escala de serviço de fiscalização

O dr. José Teixeira de Andrade, fiscal superintendente dos clubs de mercadorias mediante sorteios, resolveu fazer a seguinte distribuição de serviço de fiscalização:

Ao superintendente, os estabelecimentos da casa Standard, Sociedade Anonyma e de J. Soares & Filho;

a Emilio de Menezes, os de Eduardo Clerc & Comp., Azevedo Costa & Comp., e C. Faria & Comp.;

a Francisco Sá Fillis, os de Henrique Schayé e Abilio Moreе;

a Luiz da Silva Pinto, os de Gondolo & Laboriau, D. da Silva & Comp., ou Red Star Company e N. Marinho & Comp.;

a Antonio Augusto de Lima Junior os de Barbosa Freitas & C. e F. Orvil Ferreira;

a Annibal Bessone Pinto Corrêa, os de Figueiredo & Comp., Arthur Brandão & Comp., e Empresa de Viagens Transoceanica;

a Alvaro Joaquim de Oliveira, os de Du Bois & Comp., Ricardo Augusto Beate e Machado Reis & Comp.;

a Arthur de Araujo Coelho os de M. A. C. Ferreira e G. C. da Cruz Ferreira;

ao major Brilhante de Albuquerque, os de Barbosa & Mello e Manoel Martins dos Reis e L. Trugoni;

a Fernando Barbosa Gonçalves Pereira, os de M. Castro, M. Moreira Mesquita e Affonso Pinto & Comp.;

a Franklin George Naylor, os de A. G. Garcia & Comp., J. C. Guimarães & Comp. e Stephen Schaefer;

a Alvaro Martins Torres, os de Vieira de Andrade & Comp. e Carlos Chrisman, em Nictheroy.

Os fiscaes deverão intimar os estabelecimentos sujeitos á sua fiscalização a entrarem no prazo de oito dias para os cofres do Thesouro Nacional com as quotas de fiscalização do 1º semestre do corrente anno, communicando-lhe, na falta, a pena de suspensão do funccionamento de seus clubs.

Irregularidades na Oeste de Minas

O governo, como medida de salvação publica, suspendeu os trabalhos de construcção na Oeste de Minas, mandando conseguintemente para a rua dezenas de paes de familias que tinham como unica fonte de renda para as suas despesas minguados ordenados; entretanto, os fartamente aquinhoados continuam a gozar de todas as regalias e vantagens. Tal medida não os attingiu. Nos escriptorios da mesma estrada continuam empregados varias dezenas de meninos bonitos, menores de dezeseis annos — o que é uma infracção regulamentar e um abuso administrativo porque menores não podem ser empregados publicos. Para se aferir do criterio da actual administração da Oeste basta dizer que acaba de ser readmittido no quadro do pessoal um sr. Theophilo da Silveira, demittido, ha tempos, a bem do serviço publico da mesma estrada.

ENVENENAMENTO?

Uma grave denuncia é levada por um medico á policia do 23º districto

Este anno, desde o seu inicio, tem sido fertil em noticias que preenchem as paginas do cadastro policial.

Incendios, assassinatos suicidios, desastres e até tregedias, de tudo temos tido nestes quinze dias de 1914.

Hoje, mais um caso occupa o noticiario policial, e, a apurar-se o facto, constitue elle uma verdadeira coisa abominavel, de que só é unica culpada a liberdade profissional em tão má hora decretada entre nós.

Trata-se de uma grave denuncia levada ao dr. Arthur Cherubim, delegado do 23º districto e de que foi portador o dr. Gonçalves Ferreira, clinico residente na estação do Rio das Pedras e medico do Gabinete Legista da Policia.

Eis o facto, nas suas linhas geraes e que despensa bem quaesquer commentarios.

Ermelinda Rosa de Araujo de nacionalidade portugueza, com 37 annos de edade, solteira e residente á rua Octaviano, na estação de Inharajá, ha cerca de nove annos vinha sendo martyrisada por uma ferida numa perna.

Como os seus soffrimentos se aggravassem, segundo corre á bocca pequena Ermelinda procurou um dos taes pseudo medicos e que, segundo dizem ainda, é funccionario da policia, conseguindo delle um medicamento.

De posse do remedio, Ermelinda tomou a primeira dóse ás 12 horas de hontem, e, como não se sentisse bem, ás 3 da tarde tomou outra dóse.

Como ainda desta vez não sentisse melhoras, passada mais uma hora Ermelinda tornou a tomar do remedio, não o podendo fazer pela quarta porque fallecia.

Occorrido o obito, uma pessoa das relações da finada foi á delegacia do 23º districto e ahi solicitou uma certidão de obito para enterral-a.

Mandado o portador ao dr. Gonçalves Ferreira, este medico dirigiu-se á casa da morta, e, como encontrasse o remedio com um rotulo sem designar a pharmacia e sabendo que ella fallecera logo em seguida ao ter tomado uma dose, do mesmo e ainda por já ali encontrar um attestado de obito passado pelo dr. Manoel Corrêa, resolveu levar o caso ao conhecimento da policia.

Sciente disso, o dr. Cherubim entendeu-se com o administrador do cemiterio de Irajá, capitão Teixeira Sampaio, mandando sustar o enterro de Ermelinda, o qual ali devia ser realizado, pedindo ao Gabinete Medico Legal a autopsia, que será feita hoje, ás primeiras horas do dia, pelo dr. Sebastião Côrtes ou dr. Julio Brandão.

A morte do almirante japonez Ito

Londres, 15 — (Havas) — Os jornaes de hoje publicam telegrammas de Tokio, informando a noticia da morte do almirante Ito.

Da Agencia Havas recebemos a seguinte communicação:

"A proposito do nosso telegramma de hontem, de Tokio, annunciando o fallecimento do almirante Ito, cumpre-nos informar a v. s. e para desfazer equivocos a que deu logar esse telegramma, que o personagem assassinado em 1909 foi o principe Ito (Hirobumi Ito), notavel estadista japonez, ao passo que o morto de hontem é o almirante conde Ito (Yutyo Ito)".

Um roubo de joias no valor de 6:200$000

Ha bem poucos dias, foi victima de um roubo o sr. Arthur Brandão, residente no largo Gonçalves Dias n. [illegible]

Audacioso gatuno, penetrando em sua casa, subtrahiu varias joias no valor de 6:200$000.

O prejudicado, verificando o roubo soffrido, procurou as autoridades do 5º districto policial, participando o facto e pedindo providencias.

Acham-se em diligencia, afim de capturar o ladrão, diversos agentes da policia, que nutrem esperanças em encontral-o.

Esperemos pela acção da policia...

RUMO AO MAR

O Deodoro e o Floriano estão em Angra dos Reis aguardando ordens

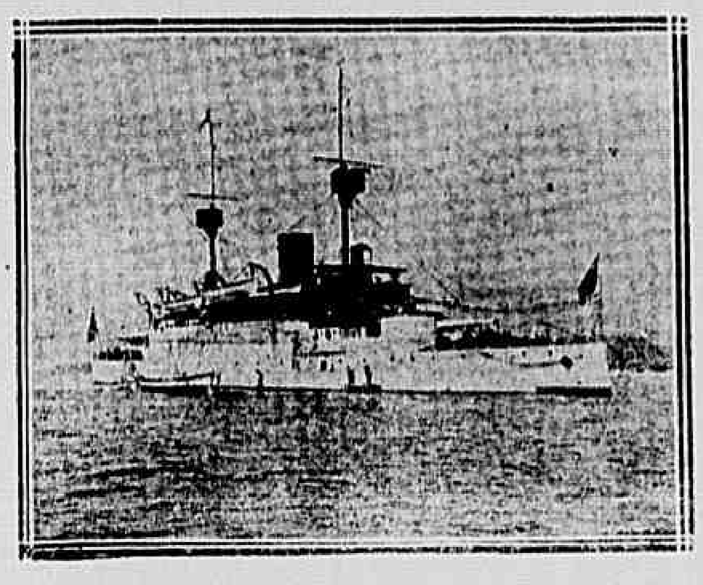

COURAÇADO

O marechal **Hermes da Fonseca**, quando [illegible] **a revolta da esquadra**, oito dias **depois de ser governo**, acreditou fosse o **movimento chefiado pelo** almirante Alexandrino de **Alencar**.

Tão certo estava o presidente da Republica da possibilidade da rebeldia do ex-ministro da Marinha do governo Affonso Penna, que fez radiographar para o commandante do *Principessa Mafalda*, syndicando da permanencia, a bordo, daquelle almirante.

Sabedor desse facto, o sr. Alexandrino mostrou-se grandemente contrariado, não deixando de commental-o com rudeza pelos *boulevards* de Paris.

Para bem demonstrar até onde ia sua hostilidade, o marechal reformou todo o programma do sr. Alexandrino, alterando o traçado do *Rio de Janeiro* e dando nova organização ás repartições de Marinha.

A desmoralização, porem, do governo foi tal, tão grande o desprestigio que logrou entre a officialidade, que, esquecendo as antigas divergencias, mandou convidal-o para novamente occupar a pasta. Era um meio de conseguir pelo menos tapar a bocca do grupo de officiaes que acompanham a orientação do actual ministro.

Com grande espanto de seus amigos, o almirante Alexandrino de Alencar acceitou o convite, vindo a servir como ministro do presidente que o apontara como revoltoso...

Estavam-lhe reservados, talvez por isso mesmo, grandes desgostos.

Rumo ao mar, o lemma de sua administração, deixava de ser o seu padrão de gloria para se tornar o rotulo de uma fita tragica, impressionante.

A primeira vez que elle foi içado deu-se a triste scena do *Guarany*.

Os commentarios provocados por esse desastre não lhe foram favoraveis [illegible] o *Carlos Gomes*, que de[illegible] os moços da Escola Naval, á [illegible] marechal, [illegible] o commandante da Escola a utilizar-se daquelle rebocador, improprio para o serviço que lhe coubera.

Agora, o sr. Alexandrino, pintando de branco toda a esquadra, consegue fazer movimentar-se nada menos do que vinte e quatro unidades.

E *rumo ao mar* lá seguiram os navios, deixando a bahia de Guanabara, com destino a Santa Catharina, onde deviam effectuar manobras, simulando ataques e defesas, evoluindo, em cumprimento de um programma que fôra despresado pelo actual governo e que á ultima hora, quando está a extinguir-se o seu dominio, foi novamente abraçado.

Horas depois, com surpresa de alguns e confirmando as previsões de outros, entrava o *Bahia*, com tubos de suas caldeiras arrebentados.

Dois marinheiros haviam sido victimas do desastre.

O sr. Alexandrino mandou ás pressas fazer concertos e experiencias, considerando o navio em viagem, o que equivale dizer, obrigando a sua officialidade a não se communicar com a terra.

Chega-nos agora a noticia de que, em Angra dos Reis, estão ancorados dois navios da esquadra, o *Deodoro* e o *Floriano*, aguardando ordens!

Que terá havido? Algum desastre, novos desarranjos, ou esses navios estão *aguardando ordens*, mas ordens para desempenhar missões politicas?

Terá sido o sr. Alexandrino obrigado a fazer desligar da esquadra esses dois navios para executarem planos machiavelicos do chefe do Partido Republicano Conservador, quando se sabe que a sua volta ao ministerio foi annunciada como demonstração de carinho para sua classe, que devia fugir á politicagem?

Essa sua opinião foi despresada, ou teremos que registrar novos desastres em nossos navios de guerra?

Por que estarão em Angra o *Deodoro* e o *Floriano*?

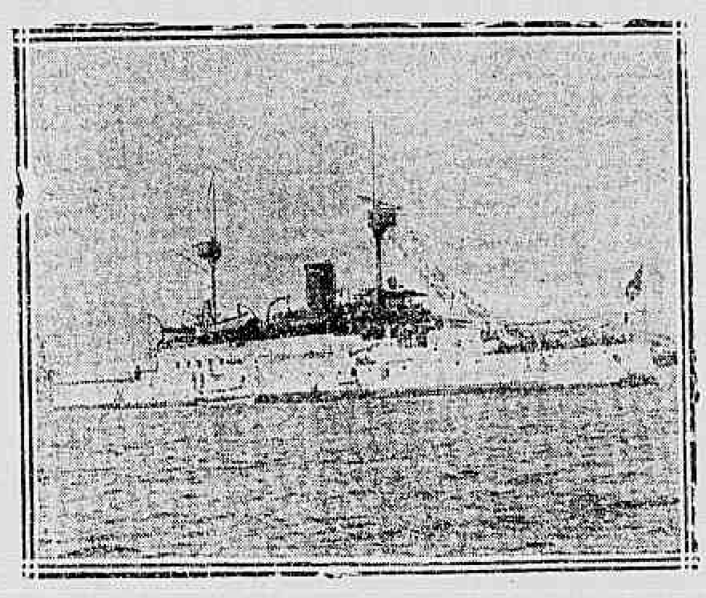

COURAÇADO "DEOD[illegible]

Não foi ainda estabelecida a identidade do noctivago da Avenida

A policia não conseguiu ainda estabelecer a identidade do noctivago da Avenida, estupidamente morto pelo policial Elias Bispo dos Santos.

Este assassino continua recolhido á solitaria do batalhão a que pertence, devendo ser expulso e entregue á justiça civil.

Bellos cabellos adquirem-se só com a SUCCULINA, tudo mais é panacéa.

Uma exhumação

Vêm os jornaes occupando-se, já ha dias, do caso da menor Jovita Wathen, que morreu colhida pelas rodas de um electrico.

A policia julgou indispensavel a exhumação do cadaver, e, por isso, resolveu fazel-a!

A exhumação será feita amanhã, ás 7 horas, presidida pelo dr. Raul Magalhães, 1º delegado auxiliar.

Foram nomeados auxiliares da commissão incumbida do levantamento da Carta Geral da Republica os primeiros-tenentes Collatino Marques e Paulo de Araujo Bastos.

ESMOLAS

Para a pobre cêga Maria de Nazareth recebemos a quantia de 5$000.

De caridoso anonymo recebemos 2$ para a pobre Angela Peccuraro.

MOVIMENTO OPERARIO

ASSOCIAÇÃO DOS EMPREGADOS BARBEIROS E CABELLEIREIROS

Em assembléa geral, realizada ante-hontem, esta prospera Associação de classe empossou a sua nova administração, na mesma occasião eleita.

A nova direcção ficou assim constituida:

Presidente, José Martins; 1º secretario, Manoel Fernandes; 2º secretario, José da Costa Gouvêa; thesoureiro, Abel Sampaio; bibliothecario, Donato Bittencourt. Conselho: Alfredo Costa Rabello, Elizario Augusto Rodrigues, José Barbosa Ribeiro, José Augusto Grado, Ignacio Gomes, Manoel José Medeiros e João Maria Aguiar.

Na acta dos trabalhos foi lançado um voto de agradecimento ao *Correio da Manhã*, pelo concurso que tem prestado em suas columnas á Associação e á classe em geral.

A policia consegue apprehender as joias roubadas á casa Adamo

A joalheria Adamo, foi victima, ha poucos dias de um roubo de joias, na importancia de 1:220$000.

Hontem, a policia conseguiu prender o autor desse roubo. E' o individuo de nome João Rangel, em cujo poder foram encontradas as seguintes joias:

Uma pulseira-relogio de ouro, com tres brilhantes e tres rubis; uma pulseira de platina com um brilhante e uma pulseira de platina e ouro com seis brilhantes.

Um "cometa" accusado

Por intermedio do seu advogado, uma casa commercial solicitou hontem, do 3º delegado auxiliar, a prisão de um "cometa", que viaja pelo norte e que, ao que se diz, lesou a mesma em 3:816$215.

A policia só pedirá a prisão do "cometa", se ficar provada a sua criminalidade e para isto ella abriu o necessario inquerito.

Foram depositados na 1ª secção da Directoria de Industria e Commercio do Ministerio da Agricultura relatorios e outras peças concernentes ás seguintes invenções:

"Uma caixa aperfeiçoada, denominada "Invicta de lavagens de latrinas ou semelhantes", de Martorano Tarcco.

"Um frigorifico economico", de Celso Pereira.

Um memorandum falso

Hontem, á tarde, o individuo de nome Laudelino Gomes Tavares, apresentou-se na directoria da Central do Brasil e ali entregou um memorandum, no qual se determinava a sua transferencia para o deposito de S. Diogo.

A firma do engenheiro que subscrevera o memorandum, era falsa, razão por que foi Laudelino Gomes preso e removido para a policia.

Allegou elle que um desconhecido lhe fornecera o memorandum.

Afim de ser concedida a licença de 60 dias, para tratamento de saude, foi entregue á brigada mixta, pelo quartel general da 9ª região, a acta da inspecção a que foi submettido o 2º tenente do 50º batalhão de caçadores, José Limirio **Ribeiro.**

A REPRESSÃO AO JOGO

Foram visitadas hontem as seguintes casas de jogo:

Pelo 1º supplente do 13º districto policial, as das ruas Gonçalves Dias, 10; praça Gonçalves Dias, 17; Marechal Floriano Peixoto, 6, 64 e 75; Hospicio, 11 e 23; Theatro, 29; avenida Rio Branco, 18 e 40; Rezende, 39; avenida Gomes Freire, 3; praça da Republica, 121, 205, 209, 223 e 233; S. Diogo, 4; Nuncio, 99 e 132; Carioca, 1; Invalidos, 109 e 149; Maria e Barros, 107; S. Christovão, 225; Mattoso, 10; Estacio de Sá, 64; Haddock Lobo, 3; Salvador de Sá, 48, 67, 164 e 224; Frei Caneca, 152 e 571; Constituição, 4; Tobias Barreto, 39, 122 e 148; avenida Passos, 23, 24, 98 e 122; Luiz de Camões, 10 e 36; Andradas, 1; Uruguayana, 84 e 106; Rosario, 68, 96 e 174; Ouvidor, 50, 55, 63, 106, 137, 139, 151, 181 e 185, apprehendendo-se 7 listas, 4 talões e um mappa geral.

Pelo 2º supplente do 13º districto, as das ruas Haddock Lobo, 3 e 407; São Francisco Xavier, 1 e 230; General Canabarro, s/n.; Mattoso, 10; Maria e Barros, 107; S. Christovão, 225; Boulevard S. Christovão, 66; Barão de Mesquita, 338, apprehendendo-se 8 listas e 4 talões.

Pelo 1º supplente do 6º districto, as das ruas Visconde de Maranguape, 2 B; Lapa, 54, e avenida Mem de Sá, 1, apprehendendo-se 84 listas.

Pelo 1º supplente do 12º districto, as das ruas do Nuncio, 74, 94 e 96; Tobias Barreto, 25; Gonçalves Dias, 10; Uruguayana, 13; Rosario, 68; Constituição, 4; avenida Passos, 23 e 24; Luiz de Camões, 10; Hospicio, 14 e 23; Quitanda, 79, 83 e 91; Becco das Cancellas, 5, 6, 7, 8, 10 e 15; largo de São Francisco, 36; Ouvidor, 106, 137, 139, 151, 181 e 185, apprehendendo-se um quadro para roleta.

Pelo 2º supplente do 2º districto, as [illegible] ruas Luiz Barbosa, 320; Boulevard [illegible] Setembro, 273 e 313; S. Francisco Xavier, 290; largo do Maracanã, 482, apprehendendo-se 92 listas, 1 mappa geral e effectuando-se a prisão de um contraventor.

Pelo delegado do 20º districto, as das ruas Coronel Pedro Alves, 393; Boulevard de S. Christovão, 90; praça da Bandeira, 225; Maria e Barros, 107; Mattoso, 10; Regente, 39; avenida Passos, 23 e 24; Luiz de Camões, 10 e 36; Ouvidor, 106, 137, 139, 151, 181 e 185; Uruguayana, 84 e 106; Quitanda, 74 e 79; Assembléa, 95; Rosario, 68, 96 e 174; Hospicio, 14 e 23; Invalidos, 12 e 19; Nuncio, 90 e 99; S. Jorge, 99; avenida Passos, 98; General Camara, 162; Praça Gonçalves Dias, 17, apprehendendo-se 15 listas e 10 talões.

Foram presos e autoados em flagrante os seguintes contraventores João Alves Costa, Salvador Patrilucio, José Pinto de Souza, Pedro Person, Armando Leite Fernandes e Augusto de Souza Martins.

606 -|- 914 — "ESSENCIA PASSOS"
Porque? porque a "ESSENCIA PASSOS" tendo os effeitos energicos do 606, é tão innocente como o 914, em todas as molestias de fundo syphilitico, rheumatismo, ulceras, feridas, etc.

Necroterio da Policia

Foi hontem reconhecido neste estabelecimento o cadaver para ali removido ante-hontem, pela policia do 14º districto, por ter fallecido no Posto Central de Assistencia, quando recebia curativos em ferimentos occasionados em um desastre no Cáes do Porto.

Trata-se do operario Manoel Ventura Martins, de 30 annos, portuguez, casado, residente á rua Dr. Maia Lacerda n. 21, casa 7.

Fizeram o reconhecimento os srs. Manoel Affonso da Silva e Augusto Almeida Ribeiro.

O exame cadaverico foi effectuado pelo dr. Sebastião Côrtes, medico legista, que attestou como *causa-mortis* "fractura do craneo, com dilaceração do cerebro, por instrumento contundente".

O seu enterramento teve logar, á tarde, no cemiterio de S. Francisco Xavier.

BEBAM TEOTONIA A melhor das cervejas

SANTA CASA

Foram internados hontem, no hospital deste pio estabelecimento:

Na 23ª enfermaria, José Pereira, branco, de 48 annos, casado, portuguez, operario, residente á rua da Gamboa n. 1, apresentando contusões pelo corpo, devido a uma quéda no elevador do Moinho Fluminense.

Na 18ª enfermaria, João de Castro, de 33 annos, branco, casado, portuguez, açougueiro, residente á rua de S. Diogo numero 122, com a perna esquerda fracturada por ter caido de um bonde, na rua da Carioca.

— Luiz Domingos, de 22 annos, branco, solteiro, portuguez, oleiro, residente em Bemfica, numa olaria, com contusões no quadril esquerdo, produzidas por uma carroça, naquella localidade.

O 666 cura apenas as manifestações externas, ulceras feridas, etc. A ESSENCIA PASSOS cura sempre as molestias internas de fundo syphilitico, arthritico ou rheumatico.

Quéda desastrada

Do 1º andar do predio em que funcciona o Moinho Fluminense, á rua da Saude, caiu hontem o operario José Pereira, portuguez, com 48 annos, casado, residente á rua da Gamboa n. 13.

Da quéda resultou ficar o trabalhador ferido na cabeça e em diversas partes do corpo, razão por que foi receber curativos no Posto Central de Assistencia.

Contra a caspa e parasitas só a SUCCULINA, tudo mais é panacéa.

Caiu do bonde

Ao saltar de um electrico hontem, na rua Uruguayana, esquina da rua da Carioca, caiu, fracturando o femur esquerdo, no seu terço medio, o tripeiro João de Castro, de 33 annos e residente á rua S. Diogo n. 122.

Castro recebeu curativos na Assistencia, sendo em seguida removido para a Santa Casa.

Pelo chefe do Departamento da Guerra foram indeferidos os seguintes requerimentos:

do cabo da companhia de praças da Escola Militar José Mattos e Silva;

do cabo corneteiro do 1º batalhão de artilheria de posição Francisco Duarte Vieira; e

do soldado do 1º regimento de infanteria Joaquim Manoel da Silva, em que solicitaram, respectivamente, rectificação de prazo de engajamento e transferencia, devendo os dois primeiros requererem novo engajamento opportunamente.

PEQUENAS NOTICIAS FORENSES

Ao juiz da 1ª vara federal foi impetrada hontem uma ordem de "habeas-corpus" em favor de Manoel de Oliveira Maia Villa Condense, preso no dia 30 de setembro de 1913 como incurso na sancção do art. 356 do Codigo Penal.

Denunciado perante o juiz substituto dessa vara foi iniciado o summario de culpa a 31 de outubro e determinado exame de sanidade a 3 de novembro para o qual foram nomeados peritos.

Não se tendo até hoje realizado esse exame e conservando-se o paciente preso na Casa de Detenção ha já 103 dias, sem que se tenha encerrado o summario respectivo entende-se victima de illegal coacção.

O dr. Raul Martins designou o dia proximo á 1 hora da tarde para apresentação do paciente, solicitando informações do juiz substituto.

Pompeu Pires Martins propoz na audiencia de hontem do juiz da 2ª Vara Federal uma acção summaria especial para obter a nullidade do acto do governo que o exonerou do corpo de collector federal de Pinna, no Estado do Espirito Santo.

Como consequencia seja a União condemnada a pagar-lhe, até a reintegração no respectivo corpo a importancia de 1:368$236 correspondente á porcentagem media que deixou de auferir pela perda do emprego.

Pelo quartel general da 9ª região foram expedidas ordens ás brigadas estrategica e mixta para fazerem o pedido de 1.000 equipamentos para praças, afim de serem submettidos a experiencia por um regimento de infanteria e batalhões de caçadores, bem assim 20 para officiaes, devendo depois os commandantes das unidades em que forem realizadas as experiencias, apresentarem minucioso relatorio.

O "HABEAS-CORPUS" E AS AUTORIDADES LEVIANAS

Neste regimen de desmandos e violencias, caracteristicos do nosso momento social, o recurso de *habeas-corpus*, meramente processual na creação do legislador, tornado constitucional, depois, é hoje um instituto indigena, absolutamente arraigado nos nossos usos como coisa imprescindivel ás relações entre individuos.

Insistindo embora alguns senhores juizes de alto saber em emprestar-lhe apenas a limitada extensão que tinha na Inglaterra, negando-se geralmente a faculdade sinão o dever de responsabilizar aquelles que o autorizam por seus gestos e actos violentos, ainda assim constitue a unica valvula de segurança nos nefandos tempos que correm.

As autoridades policiaes fornecem diariamente elemento para que o remedio constitucional enxameie nos corredores dos juizos e não raro os mesmos juizes que devem zelar pela manutenção integra da ordem juridica, proporcionam ensejo a que se o multiplique em expansão, com as suas luminosas sentenças.

Exemplos de um e de outro caso tivemos nós ainda hontem, no Forum.

Um delles reveste feição curiosissima pela flagrante ignorancia que lhe deu nascimento.

E' o caso que o juiz da 2ª pretoria, ordenou por sentença, a prisão de uma *firma* commercial por infracção ao regulamento sanitario.

Entendeu provavelmente aquelle magistrado que, a despeito de ser essencialmente pessoal a responsabilidade criminal, ainda assim o gerente da firma que tem poderes para representai-a em juizo e fóra delle, póde ser preso tambem...

Não se conformaram os socios componentes da razão commercial e dahi o pedido de *habeas-corpus*, endereçado ao juiz de direito da 2ª vara e que não foi julgado por não haver o pretor se dignado a dar as informações solicitadas.

O outro caso é mais grave e prende-se ainda ao celebrizado caso policial do assassinato da Gavea de que longamente nos temos occupado.

Como se sabe, foi preso como indigitado cumplice naquelle homicidio, o cabo Faria e em companhia de Maria *Pisca Olho*, esteve detido no xadrez mesmo do 21º districto.

O detento requereu uma ordem de *habeas-corpus* ao dr. Cesario Pereira, que o negou.

O dr. Catta Preta recebeu depois um officio da 9ª região, pedindo a entrega do cabo Faria, que ficaria preso, á disposição da autoridade civil, porém, no xadrez do seu regimento, conforme as disposições militares.

Por isso passou o accusado á prisão militar á disposição do dr. Catta Preta.

Impetrada agora nova ordem de *habeas-corpus*, o juiz, dr. Cesario Pereira, pedindo informações á delegacia, recebeu o seguinte officio:

"Em resposta ao officio de v. ex., com data de 18 do corrente, communico que Joaquim Alves de Faria, não se acha preso á minha disposição. Saudações. — *Eugenio Gracie Catta Preta.*"

O dr. Cesario Pereira, então, convertendo o julgamento em diligencia, mandou pedir informações ao commandante do 2º regimento de infanteria sobre si o cabo Joaquim Alves se achava preso e á disposição de qual autoridade.

Outro officio do regimento informou ao magistrado a permanencia do cabo Faria, preso á disposição do delegado do 21º districto.

Assim, o dr. Cesario Pereira concedeu o *habeas-corpus* impetrado e mandando dar certidão dos officios trocados entre o delegado, o commando do regimento e o delegado ao 4º promotor publico, para os fins legaes, recorrendo da sua decisão para a Egregia 3ª Camara da Côrte de Appellação.

Essa Camara confirmou a decisão recorrida por seus juridicos fundamentos.

E para outra vez, o delegado terá mais cuidado no prestar esclarecimentos ao juiz.

ALFAIATARIA LONDON
Ternos de legitimas casemiras inglezas sob medida a
50$ 60$ e 70$
136, Rua da Uruguayana, 136
(Entre Hospicio e Alfandega)

O prefeito concedeu 90 dias de licença, na fórma da lei, para tratamento de saude no administrador do cemiterio de Santa Cruz, Raphael Antonio Gil.

DR. ADELMAR TAVARES — Advogado — General Camara, 46.

Foram nomeados, interinamente, professores de escolas nocturnas, os coadjuvantes interinos de ensino Henrique Baptista da Silva Pereira, Antonio Francisco de Sá Freire Junior e Francisco de Paula Chaves.

Cerveja sem egual Hanseatica

O Instituto da Ordem dos Advogados Brasileiros inscreveu na série de conferencias officiaes do anno de 1914, o seu socio effectivo, dr. Oliveira Coelho.

Bebam BRAHMA A RAINHA DAS CERVEJAS

Tendo terminado as férias da Bibliotheca e Museu da Marinha, acha-se a mesma franqueada ao publico das 10 horas da manhã ás 4 da tarde e o Museu das 11 ás 2 horas.

DORMITORIOS DA MODA
Elegantes,
Praticos e
Economicos
Privilegiados com a Patente n. 8.036

Pagaram hontem impostos de transmissão de propriedades:

Manoel M. do Valle, predio á praça Tiradentes n. 78, por 48:000$;

Maria José L. Vianna, predio á rua Conselheiro Zacharias n. 142, por 7:000$;

Dr. Arthur Leandro Araujo Costa, terreno á rua Capitão Romano Muniz, por 16:500$;

Domingos Barros Braga, predio á rua Medina n. 51, por 6:500$;

A. Costa & Comp., predio á rua Marechal Floriano Peixoto n. 16, por 15:000$;

Joaquim R. Martins, 1/2 de quatro predios á rua Muriquipary, em Botafogo ns. 60, 62, 64 e 66, por 5:500$;

Manoel Roso, predio á rua da Harmonia n. 63, por 8:000$000.

ACCESSORIOS PARA AUTOMOVEIS
Grande sortimento
Krause & Cª
Rua S. Pedro n. 146.

O numero deste mez da "Illustração Brasileira" muito se recommenda pelas boas gravuras que traz e pela copiosa e escolhida collaboração literaria.

QUAL E' O MELHOR DENTISTA DO MUNDO? Vós mesmo, caro leitor; usando Duplozon, a melhor agua oxygenada.

Foi naturalizado brasileiro João Baptista Salvador, natural da Italia e residente nesta capital.

FUMEM Cigarros Realistas.

Tiveram permissão: para ir a Curityba, onde poderá demorar-se 15 dias, o 2º sargento do 13º regimento de cavallaria, Archimedes de Oliveira Cruz, e para ir a Lorena, o anspeçada do 1º regimento de infanteria, Antonio de Castro.

UMA FABRICA DE DINHEIRO

A nossa policia já tinha conhecimento da existencia da fabrica de dinheiro falso descoberta agora pela policia paulista

UMA NUMERAÇÃO CURIOSA

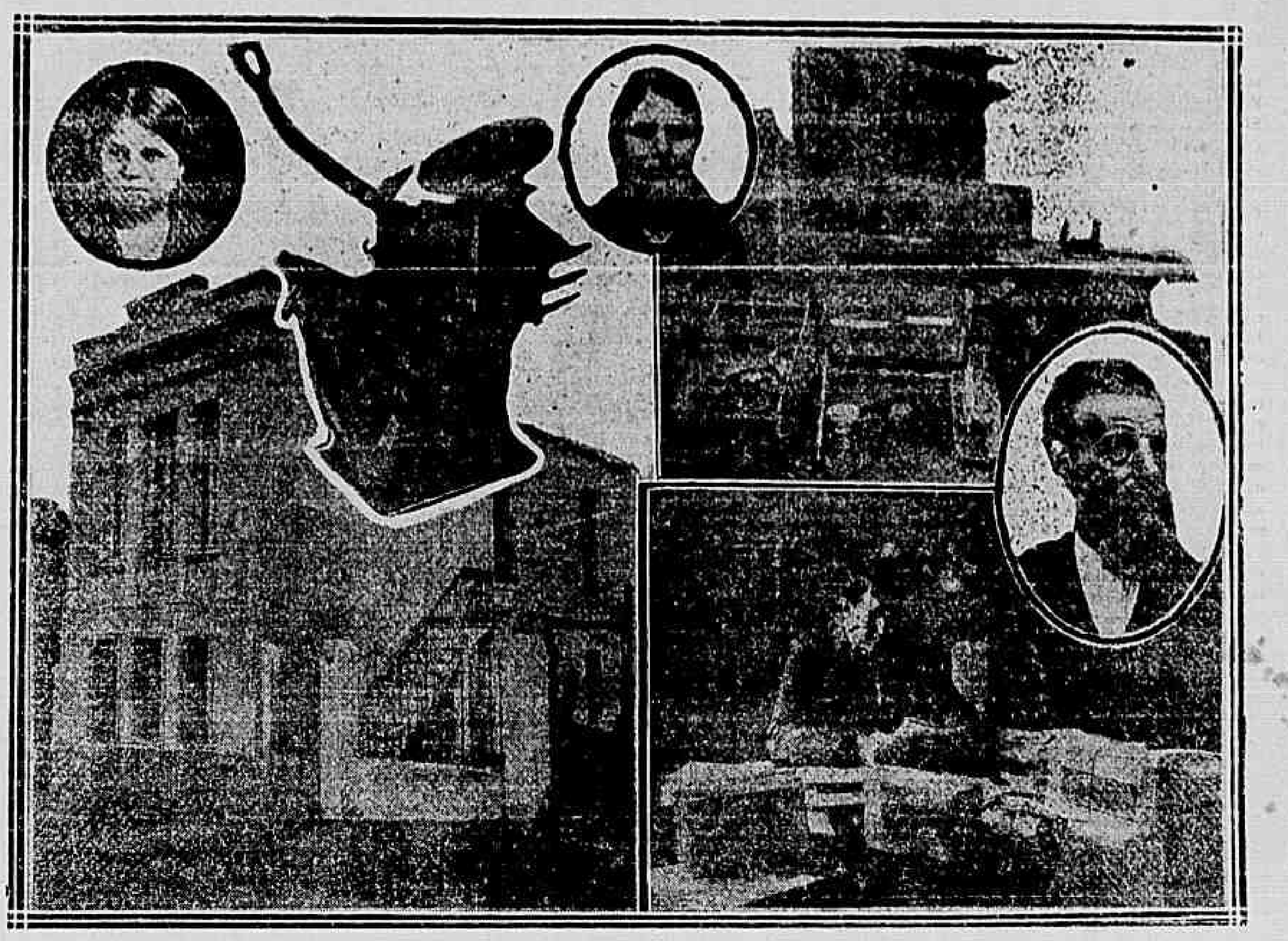

A FABRICA DO DINHEIRO, VENDO-SE NOS MEDALHÕES A MENOR MARIA, SUA MÃE PHILOMENA E DANIEL D'AGUSTINI

A nossa policia já tinha conhecimento da fabrica de dinheiro falso descoberta agora pela policia paulista. Tinha conhecimento porque, quando preso aqui, como membro proeminete da quadrilha chefiada por José Alves, o carregador Luiz Alves do Amorim, no interrogatorio a que foi submettido declarou que tinha vindo de São Paulo, recusando, terminantemente prestar outras informações sobre o caso.

O dr. Ferreira de Almeida, 2º delegado auxiliar, a quem ouvimos hontem sobre o caso, disse-nos:

— Eu sabia da existencia dessa fabrica. Ignorava, porém, o seu local e qual o fabricante, que a policia de São Paulo brilhantemente acaba de descobrir.

Foi uma diligencia bem feita e feliz.

O "Estado de São Paulo", tratando do caso, escreve:

"Perdura ainda no espirito publico a satisfação pelos bons resultados da diligencia policial ante-hontem levada a effeito e á qual se deve a descobreta de uma perigosa e bem montada fabrica de moeda falsa na casa da rua Augusta n. 244, e a consequente prisão em flagrante do falsario Daniel de Augustini, sua esposa Philomena e sua filha Maria.

Os trabalhos policiaes sobre este importante caso proseguiram hontem com toda a actividade na terceira delegacia, sendo sobretudo difficil e moroso o serviço da coordenação e separação das notas segundo a sua numeração, visto serem muitos os numeros que ellas apresentam.

Os falsarios foram submettidos a interrogatorio e tomadas por termo as suas declarações que, no fim de contas, nada adeantaram ou esclareceram.

Philomena e Maria continuam negando que soubessem da "industria" em que Daniel empregava a sua actividade.

O fabricante, por seu lado, diz não ser seu o material da fabrica, visto trabalhar á ordem de um argentino de nome Antonio, com quem palestrava diariamente sobre a "industria" no café Girondino, e de quem diz desconhecer o sobrenome, por esse individuo sempre se ter recusado a informal-o disso.

A declaração mais importante a esperar dos falsarios é a que se refere á revelação das pessoas que trabalhavam como seus agentes ou que no seu crime tenham directa ou indirecta connivencia.

Hontem, porém, não foi possivel obter delles a menor revelação nesse sentido, sendo mesmo de presumir que tal não venha a conseguir-se, visto que Daniel confia na protecção dos seus agentes ou mandatarios e mostra poucos receios da pena que porventura lhe venha a ser applicada pelo seu crime, o que aliás não succederia, como elle declarou, si tivesse exercido a sua "industria" em Italia e della fossem conhecedoras as autoridades.

Gabriel filho do fabricante, ainda não foi preso, nem é de presumir que o seja, visto que não foi apanhado em flagrante e a familia parece disposta a tirar-lhe todas as responsabilidades que elle porventura tenha no crime.

Ao contrario do que seria de esperar, Daniel continúa muito tranquillo na prisão, respondendo ás perguntas que lhe são feitas com grande sangue frio.

E', como dissemos, um velho de figura sympathica, de cabellos fartos mas já brancos, usando a barba toda, adivinhando-se-lhe, no tom ponderado das suas palavras, a sua muita astucia e intelligencia, a sua grande energia e as suas excellentes qualidades de trabalho, alliadas a uma invejavel actividade.

Interrogado pelo dr. Cantinho Filho sobre os motivos por que abandonára a sua profissão de encadernador, que exercia com muita felicidade, respondeu que disso se achava impossibilitado por motivos de saude, motivos que, no fim de contas, lhe permittiam entregar-se com todo o ardor ao fabrico de moeda falsa.

Daniel de Agostini, quando ha pouco mais de um anno vinha de Campinas para esta capital, onde fixou residencia, deu uma quéda desastrada, ficando defeituoso do punho direito.

E' por isto que diz achar-se impossibilitado de continuar a exercer a profissão de encadernador.

Os falsarios constituiram já advogado para defendel-os perante os tribunaes o dr. Ascanio Cerqueira, que ainda ha pouco tempo exercia as funcções de terceiro delegado de policia da capital, com a incumbencia especial de perseguir falsarios."

As notas apprehendidas aqui em poder do carregador Luiz Alves do Amorim têm a sua numeração formada pelos ns. 0, 2, 7 e 9, jogando com as differentes combinações.

TRIBUNAL DE CONTAS

Este Tribunal, em sessão de 13 do corrente, resolveu o seguinte:

Responder affirmativamente á consulta feita pelo Ministerio da Viação e Obras Publicas, sobre a abertura do credito de 8:000:000$, destinado ao custeio das despesas que se fazem precisas no leito e no trafego da E. de F. C. do Brasil.

Foi voto vencido o do sr. dr. Viveiros de Castro, que opinou no sentido de ser mantida a decisão de 25 de novembro ultimo, que mandou responder negativamente á mesma consulta, feita por aviso de 4 do dito mez de novembro.

— Ordenou o registro da distribuição pelas verbas 6ª, 7ª, 10ª e 11ª do orçamento do Ministerio das Relações Exteriores, para o exercicio de 1914, dos creditos constantes da tabella remettida pelo dito ministerio.

— Dar registro ao credito de .... 625:818$214, para pagamento de soldo vitalicio a mais 416 voluntarios da Patria.

— Julgou legal a concessão de aposentadoria aos funccionarios da Repartição Geral dos Telegraphos Davino Pinto da Silva, José Valente de Messias e Joaquim José Buquera, e das Repartição dos Correios, Antonio Vicente de Barros, Braz José de Mello, João Braz de Mello, Antonio Ferreira de Andrade, Ludgero de Souza Pimenta, Joaquim Julio dos Santos e Cosme Tertuliano de Azevedo.

Creança que desapparece

Hontem, ás 10 horas da manhã, da casa numero 80 da rua de Catumby, desappareceu a menor Juracy, de 4 annos de edade, de côr branca, olhos pretos, cabellos louros, trajando camisola e chinellos sem meias.

Ao que os paes presumem, a creança saiu para brincar na porta da sua residencia e dali desappareceu como que por encanto.

Todos os pontos circumvisinhos têm sido batidos, assim como na policia e em outros logares, porém, todos os esforços têm sido infructiferos.

A mãe da menor, d. Umbelina Alves Feitosa, justamente afflicta com esse singular desapparecimento pede-nos que noticiemos o facto, que tantos desgostos já lhe tem causado.

QUE'DA FATAL

A autopsia no Necroterio da Policia

O dr. Sebastião Côrtes, medico legista autopsiou hontem no Necroterio da Policia, o cadaver do infeliz menor operario José Ferreira, preto, de 16 annos, brasileiro, servente de pedreiro, residente á rua Bom Jesus do Monte, no morro da Providencia e que fallecera momentos apos ser internado na 13ª enfermaria da Santa Casa, por ter caido do 1º andar do predio em demolição da rua do Hospicio n. 200, onde trabalhava.

Como "causa-mortis" foi attestada fractura e disjuncção dos ossos do craneo, com dilaceração do cerebro, por instrumento contundente.

No cemiterio de S. Francisco Xavier, foi feito o seu enterramento, tendo logar o saimento funebre daquelle Necroterio.

Tendo Felippe Miguel Batuli, agente do Corpo de Segurança Publica, requerido que lhe seja concedida medalha de distincção pelos serviços que allega haver prestado, salvando, com risco da propria vida a diversos moradores do predio n. 53 da rua Visconde de Itauna, nesta capital, por occasião do incendio que ali se manifestou, no dia 19 de agosto ultimo, o ministro do Interior solicitou hontem do chefe de policia que informe circumstanciadamente sobre o que consta a tal respeito, de sorte que o seu Ministerio fique habilitado a apreciar a importancia dos alludidos serviços e si foram prestados com imminente perigo de vida.

A marinha estrangeira

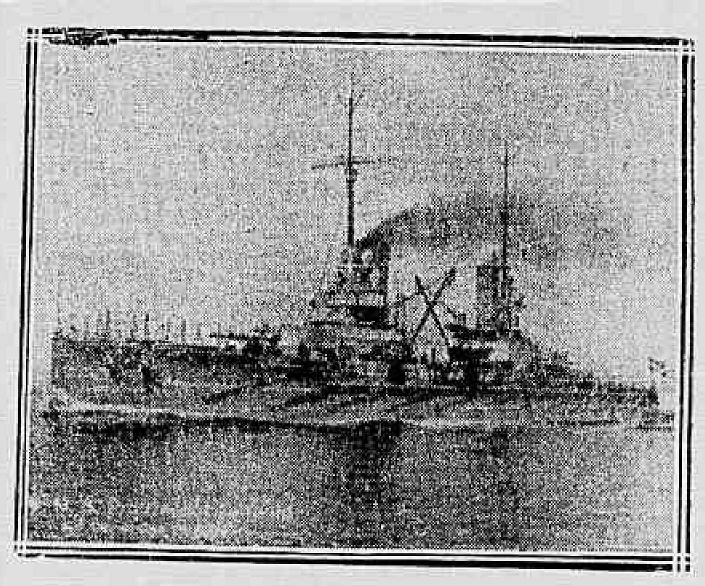

O couraçado allemão "Kaiser", esperado em nosso porto a 14 de fevereiro proximo.

UM NOIVADO INFELIZ

O SUICIDIO DA SENHORITA OLGA CAMPOS

Procurounos hontem o sr. J. Carvalhaes Pinheiro, padrinho do dr. Romulo Baptista, o noivo da infeliz suicida da rua Barão de Mesquita n. 678, para nos dar os seguintes esclarecimentos sobre o lutuoso acontecimento:

Ao contrario do publicado pela imprensa desta capital, o bacharel Romulo Baptista não foi quem se dirigiu á mãe da suicida para a pedir em casamento, e sim o declarante, em nome daquelle, obteve do irmão da desditosa moça o seu consentimento para a realização do casamento.

A mãe da senhorita Olga Campos não podia acquiescer ao pedido do sr. Carvalhaes Pinheiro, nem tomar resolução alguma sobre elle, porque soffre das faculdades mentaes, e caberia ao irmão mais velho da referida senhorita dar uma resposta definitiva. E foi o que succedeu.

A senhorita Olga Campos era pauperrima e não tinha ainda cuidado do enxoval, quer por carecer de meios pecuniarios, quer por não haver urgencia de tempo. O casamento não estava ainda com o dia de realização fixado, nem se cuidára, tampouco, dos papeis respectivos, sendo assim, inexacto que a fuga do dr. Romulo Baptista se tivesse verificado nas vesperas da realização do matrimonio e a sua ausencia se fizesse notada, escandalosamente, no dia mesmo dessa realização.

O dr. Romulo Baptista, deixando de frequentar a casa onde, ultimamente, resida a sua noiva e desapparecendo das vistas das pessôas de suas relações, não embarcou para a Europa, e si tomou a resolução de fugir ás vistas dos conhecidos foi porque tivéra uma grave questão de familia com o seu pae que, tempo depois, se suicidou.

A infeliz moça suicida não tinha o appellido de Cecy, nem se mostrava demasiadamente acabrunhada com o desapparecimento do noivo, tanto que, nos ultimos tempos, frequentava os cinemas desta capital, acompanhada de uma creança.

A primeira tentativa com que ella pretendera dar cabo da vida, por motivos ignorados, fêl-a golpeando-se no punho com uma navalha, e não ingerindo toxico.

Quanto ao dr. Romulo Baptista, não é exacto que se tivesse elle casado com outra senhorita, tambem seduzida, nem ainda se acha elle residindo no Meyer, sendo o seu paradeiro absolutamente ignorado.

Declarou-nos, por fim, o sr. Carvalhaes Pinheiro que a senhorita Olga não tinha pae, nem residia com a sua progenitora, que não tinha domicilio. Costumava passar épocas alternadas nas casas das suas irmãs casadas.

Pelo Serviço de Informações e Divulgação do Ministerio da Agricultura foram distribuidos, no anno proximo passado, 256.336 publicações diversas, sendo a média mensal de 21.361 e a média diaria de 712 publicações; destas, foram distribuidas 204.913 no interior do paiz, a agricultores, industriaes e commerciantes, estabelecimentos publicos, instituições de ensino, etc., sendo a média mensal de 170.760 e a diaria de 569 publicações e 51.423 para o estrangeiro, com a média mensal de 4.285 e a diaria de 142 publicações diversas.

A SITUAÇÃO EM PORTUGAL

A GRÉVE DOS FERRO-VIARIOS

Prisão de paredistas desordeiros

A ATTITUDE DOS GREVISTAS

Lisboa, 15 — (Havas) — Mantém-se estacionario o movimento grevista dos empregados da Companhia dos Caminhos de Ferro Portuguezes, que abrange as linhas do Norte e Léste e outros ramaes secundarios.

Em alguns pontos os grevistas praticaram actos de sabotagem. Varios comboios de mercadorias que vinham em viagem foram abandonados em differentes pontos da linha.

Os empregados das outras companhias não adheriram ao movimento.

A ordem é completa em toda a parte.

Os serviços postaes estão sendo feitos com automoveis e pelas vias maritimas e fluviaes.

Os grevistas communicaram aos jornaes que será perigoso tentar violar o movimento paredista, que a corporação deseja manter ordeiramente.

GREVISTAS PRESOS

Lisboa, 15 — (Havas) — Foram presos na estação de Sacavem vinte e nove grevistas que ali promoviam desordens. Os presos foram recolhidos aos calabouços do governo civil.

Na estação do Rocio organizou-se, ao anoitecer, um comboio de exploração que seguiu até Bemfica, regressando, porém, ao Rocio em consequencia de ser impossivel fazer-se qualquer exploração nas linhas durante a noite.

De Coimbra communicam que alguns destacamentos militares sairam para diversos pontos da linha, que se julgavam ameaçados pelos grevistas.

A ordem, continua, porém, a ser mantida em toda a parte.

O SR. GOULARD DE MEDEIROS NO SENADO

Lisboa, 15 — (Havas) — o sr. Goulard de Medeiros compareceu hoje, pela primeira vez, ao Senado, depois do incidente em que se viu envolvido por ter devolvido ao dr. Affonso Costa o officio em que, este lhe communicava não poder responder á interpellação do sr. João de Freitas sobre a questão das terras de São Thomé.

O sr. Goulard de Medeiros, dirigiu os trabalhos do Senado como seu primeiro vice-presidente, visto estar ausente, no estrangeiro, o sr. Braamcamp Freire.

Tremor de terra em Livorno

Livorno, 15 — (Havas) — A's 4 e 30 da madrugada de hoje, foi aqui sentido um forte abalo de terra que causou grande panico á população.

Não houve victimas nem prejuizos materiaes.

CARNAVAL A' PORTA!

Já não são as avenidas Rio Branco e Beira Mar sómente os locaes das bellissimas e encantadoras batalhas de confetti. Tambem S. Christovão, o populoso e esplendido bairro, vae ser palco de uma dessas agradaveis e queridas pugnas elegantes.

Assim, organizada pelos chronistas "Netto", "Chantecler" e Mouro" realizar-se-á, domingo proximo no florido jardim de S. Christovão engalanado especialmente pelo dr. Julio Furtado, uma interessante e atrahente batalha de confetti.

Além de ser uma festa soberba e deliciosa, haverá ainda varios premios carnavalescos, o que a torna ainda mais interessante.

— Ha grande animação na séde do Club Carnavalesco Caprichosos dos Cajueiros afim de sair á rua com esplendido prestito, com o qual receberá os applausos da população local.

— A Sociedade Pingas Carnavalescos de Bangu' fez segunda-feira ultima uma numerosa e brilhante passeata pelas ruas mais populosas do longinquo bairro, exhibindo um soberbo e applaudido prestito.

Entre outras muitas allegorias, notava-se a do "Ninho das fadas," trazendo os Pingas innumeras caricaturas e carros enfeitados, conduzindo familias e socios.

Foi grande o enthusiasmo com que os valentes rapazes dos Pingas foram recebidos pela população do Bangu', em todo o seu longo percurso.

— Hontem houve á noite, em sua séde social, ensaio geral do corpo musical do popular "Ameno Resedá".

A concorrencia de socios do sympathico e querido Club foi avultada e o enthusiasmo animador.

— Tambem houve hontem, á noite, no edificio do largo do Machado séde do club, ensaio geral da harmoniosa e triumphante charanga do "Flor do Abacate".

— O Club de Cascadura realiza amanhã, em sua séde, á rua de S. Pedro n. 113, um grande baile a fantasia, inaugurando no seu salão nobre o retrato do seu prestimoso e activo director, capitão Samuel Cupertino Durão.

— Acerca da esplendida e encantadora batalha de *confetti* que se vae realizar na maravilhosa Avenida Beira Mar, promovida por um grupo de gentilissimas senhoritas do nosso aristocratico e delicioso bairro de Botafogo, no domingo proximo, recebemos a seguinte carta, que gostosamente publicamos, acquiescendo, com plena satisfação, ao pedido das nossas encantadoras patricias, promotoras da elegante festa:

"Sr. redactor — Saudações. Como já se têm realizado diversas batalhas de confetti e lança perfume em varios pontos da nossa linda cidade, mas nenhuma em Botafogo, lembramo-nos de organizar uma para o dia 18 do corrente, na esplendida Avenida Beira Mar.

Está visto, porém, que só com o concurso das nossas amiguinhas poderemos fazel-a, sem o que não terá ella a animação desejada. Então, como sabemos que você é muito gentil, pedimos-lhe que faça uma grande "reclame" para que a festa nada deixe a desejar.

Desculpe-nos você o incommodo e aceite os mais sinceros agradecimentos de *Um Grupo de Senhoritas* moradoras em Botafogo".

Mas está claro que têm as nossas gentis patricias todo o nosso apoio. E por que grande *reclame* se só com ser a batalha de confetti promovida por "um grupo de senhoritas de Botafogo" e na esplendida e soberba Avenida Beira Mar, o successo pleno e ruidoso está assegurado? Nada. As batalhas de confetti na Avenida Rio Branco têm sido festas excellentes admiraveis e soberbas e, assim, claro está que na Avenida Beira Mar, uma dessas festas só poderá ser maravilhosa de encantamentos, inimitavel, cheia de fortes jubilos! E não esperem successo differente as nossas gentis patricias de Botafogo.

E no domingo lá estaremos, com lança perfume e confetti, ratificando o nosso apoio ás gentilissimas patricias e testemunhas do grande exito da elegante festa que promoveram. Pois não será?"

— Continua grande o trabalho nas sédes sociaes dos Democraticos Fenianos e Tenentes do Diabo.

Os gloriosos carnavalescos não descançam um só minuto, afim de que o proximo Carnaval tenha ruidoso e inesquecivel commemoração.

E avante, heroicos pugnadores da pandega!

•

Ainda de referencia ao glorioso e triumphante Club dos Democraticos, recebemos a seguinte communicação:

"Festejando o seu 47º anniversario, o Club dos Democraticos, decano das nossas sociedades carnavalescas, realizará em 19 do corrente uma grandiosa passeata e soberbo baile nos bellos salões do Castello.

Esse dia, segunda-feira, é vespera do grande feriado de S. Sebastião, e, levando em conta a grande sympathia que têm os Democraticos na nossa população, deve a Avenida Rio Branco regorgitar.

Marroig, o glorioso artista, está encarregado da confecção dos carros allegoricos e de critica.

A banda de musica do regimento de cavallaria e a de clarins serão rigorosamente fantasiadas.

Levarão tambem os gloriosos rapazes da "Aguia" grande quantidade de carros enfeitados a flores naturaes e de fantasia.

Prepare-se a nossa população para mais uma vez bater palmas aos Democraticos".

BRAZ LAURIA

Agencia de publicações mundiaes. — Rua Gonçalves Dias n. 78, telephone n. 1068.

Bonde de encontro a caminhão

Na rua Mariz e Barros, hontem, ás 6 1|2 horas da tarde, o electrico, linha Villa Isabel-Engenho Novo, n. 540 foi de encontro ao caminhão n. 1.140, da Companhia Cervejaria Brahma.

Com o violento choque, caiu da boléa o ajudante de carroceiro João de Oliveira, que, gravemente ferido na cabeça, foi mandado internar no hospital de Santa Casa de Misericordia, depois de receber os primeiros curativos no Posto Central de Assistencia.

O motorneiro imprudente conseguiu fugir.

As cervejas da Brahma são os melhores

Inspectoria Sanitaria do Commercio do Leite e Productos Lacticinios

Expediente do dia 15:

Foram condemnadas as amostras de ns. 5 e 40:

Foram solicitadas multas contra os seguintes estabelecimentos:

Por vender leite desnatado: Rocha & Martins, rua Marechal Floriano n. 13; F. Fonseca Sampaio, rua Marechal Floriano n. 165.

Por vender leite addicionado de agua, Silva Ferreira & Loureiro, avenida Passos 122.

Foram feitas, no laboratorio de contrôle, 55 analyses de leite e productos lacticinios e duas contra-provas.

Foram visitados 47 estabulos e 29 depositos de leite.

Foi verificada a importação do leite feita pela Leopoldina Railway.

AVISO

Ficam prevenidos os interessados de que, a contar do dia 1 de fevereiro p futuro em deante, será rigorosamente observado o disposto no art. 43 e seus paragraphos, relativamente á matricula e numeração dos entregadores de leite.

PELO TELEGRAPHO

INGLATERRA

LONDRES, 15.

Telegrammas aqui recebidos, confirmam a noticia de terem sido salvos todos os passageiros e homens da tripulação do vapor inglez *Caboquid*, que ante-hontem encalhou nas proximidades da ilha Briard.

* * * As notas entregues hontem pelos representantes da Triplice-Alliança no Ministerio dos Negocios Estrangeiros, respondendo a parte da proposta de sir Eduardo Grey, declaram que a Italia entregará em breve á Turquia as ilhas que occupa no Egéo. A Grecia, deve, porem, comprometter-se a facilitar a manutenção da ordem na Albania e a fazer evacuar completamente até 18 do corrente os territorios do Epiro, que foram cedidos á Albania.

* * * O correspondente do *Daily Telegraph* em Vienna informa que Ismail-Kemal-Pachá apresentou hoje á Commissão Internacional installada em Vallona o pedido de demissão do cargo de presidente do Governo Provisorio Albanez.

FRANÇA

PARIS, 15.

Parte para Londres, na proxima semana, o sr. Venizelos, presidente do conselho de ministros da Grecia, que ha dias se encontra nesta capital.

* * * Na sessão de hoje da Camara, o ministro das finanças, sr. Caillaux, declarou que as economias provenientes das diversas medidas fiscaes projectadas, reduzirão de 158 milhões de francos o "deficit" orçamentario que estava calculado em 794 milhões e que será coberto pelas obrigações, a curto prazo, emittidas pelo Thesouro.

Os emprestimos, accrescentou o ministro, serão rapidamente amortizaveis e divididos pelos exercicios de 1914 e 1915, num total de 1.830 milhões de francos e serão destinados ás despesas com os ministerios da guerra e da marinha e a equilibrar os orçamentos futuros.

O sr. Caillaux terminou declarando que vae pedir ao Parlamento autorização para modificar varios impostos, especialmente o que pesa sobre o petroleo, e que deverão augmentar as receitas entre cincoenta e cem milhões de francos.

* * * Foi preso de tarde nesta capital o turco Cheachis Kandée que, segundo aviso recebido pela policia, tinha sido enviado a Paris pelo "comité" União e Progresso de Constantinopla, para vigiar o general Cherif-Pachá, chefe dos radicaes.

* * * O Senado reelegeu hoje seu presidente, por 228 votos contra 203, o sr. Antonin Dubost.

* * * Varios deputados radicaes, hoje reunidos numa dependencia da Camara, resolveram constituir um novo grupo parlamentar, independente dos radicaes unificados e da Federação dos grupos da esquadra.

* * * O sr. Aristides Briand foi eleito presidente da Commissão Directora da Federação Republicana, dos partidos da esquerda parlamentar, recentemente organizada. Para os cargos de vice-presidentes, foram eleitos os srs. Barthou, Millerand e Klotz e para secretario-geral, o sr. Cheron.

* * * O "Figaro" de hoje diz que ministro das finanças, sr. Caillaux, approvou, sem a necessaria autorização do Parlamento o accordo que foi recentemente feito entre as companhias "Sud-Atlantique" e "Transatlantique", accordo que o ex-sub-secretario da marinha mercante, sr. De Monzie, recusou acceitar sem que primeiro fossem feitas certas modificações no caderno de encargos votado préviamente pelo Parlamento.

ALLEMANHA

BERLIM, 15.

O governo resolveu que o Ministerio Publico não recorra para instancia superior, das sentenças que absolveram o coronel Reuter e o tenente Foerstner, recentemente julgados como principaes causadores dos successos de Saverne.

* * * A commissão do orçamento do Reichstag, que esteve reunida hoje durante longo tempo, recusou dar a sua approvação ao primeiro credito, na importancia de 2.300 libras esterlinas, para occorrer ás despezas com a organização dos grandes jogos olympicos que se devem realizar nesta capital, em 1916.

ITALIA

ROMA, 15.

Falleceu o senador Barraco.

* * * Telegrammas de Athenas informam que os reis da Grecia visitaram hoje a legação da Italia, onde se demoraram algum tempo, em conversa muito cordial com os condes de Bosdari.

AUSTRIA

VIENNA, 15.

Hontem, por occasião da entrada do Novo Anno, segundo o calendario russo, o rei Carlos da Romania e o conde Leopoldo de Berchtold, chanceller do imperio, trocaram telegrammas muito affectuosos e cordiaes.

HESPANHA

MADRID, 15.

Falleceu, repentinamente, esta madrugada, o capitão-general Polavieja.

* * * Telegrammas do Rio Tinto annunciam que a commissão arbitral, encarregada de resolver o conflicto suscitado entre os operarios em greve e os patrões, esteve reunida de manhã, resolvendo os delegados dos operarios romper as negociações por considerarem que os outros membros da commissão, sómente procuravam favorecer indevidamente os interesses dos patrões.

* * * O governo resolveu conceder ao capitão-general Polavieja, fallecido repentinamente de madrugada, honras de soldado, alem das que lhe são devidas como capitão-general, visto Polavieja ter iniciado a sua carreira militar, como simples soldado.

RUSSIA

PERTSBURGO, 15.

Falleceu o geologo professor Ichernisheff.

JAPÃO

Tokio, 15 — (*Havas*) — As ultimas noticias aqui recebidas sobre a catastrophe de Bakurushima, annunciam que faltam cerca de sete mil pessoas da população da ilha, acreditando-se que tenham perecido parte nos incendios e a restantes soterradas pela lava.

ESTADOS-UNIDOS

WASHINTON, 15.

Foi nomeado ministro no Paraguay o sr. Daniel Money.

MEXICO

MEXICO, 15.

O prazo concedido, em dezembro, por um decreto do general Huerta, a todos os estabelecimentos bancarios existentes no paiz, libertando-os do compromisso de satisfazer as suas obrigações, foi prorogado, por um novo decreto, até 31 de março proximo.

NICARAGUA

MANAGUA, 15.

Está em discussão no Congresso o tratado negociado com os Estados Unidos e pelo qual Nicaragua lhes concede o direito da abertura de um novo canal inter-oceanico e o estabelecimento de uma base naval no golfo do Fonseca.

Depois de viva discussão, na sessão de hoje, foi approvado, quasi por unanimidade, um voto de confiança ao governo.

Foi mandado dispensar do serviço de escala os primeiros tenentes Arminio Borba de Moura e Estevão Leitão de Carvalho, que fazem parte da commissão revisora do regulamento para infanteria, até que concluam os referidos trabalhos.

PARC ROYAL

HOJE:

SALDOS E RETALHOS em todas as secções

e SALDOS de artigos para homens na secção competente

SOCIAES

O santo do dia

S. BERARDO — A Egreja commemora hoje os Santos martyres de Marrocos: S. Berardo, S. Pedro, S. Acursio, S. Adjecto e S. Arthão. Estes cinco santos foram discipulos do glorioso patriarcha São Francisco de Assis, que foram por elle enviados a prégar o Evangelho aos mouros manometanos, que occupavam ainda algumas provincias de Hespanha.

E assim, logo que chegaram a Sevilha, começaram a prégar a Fé de Jesus, sendo logo dali expulsos, carregados de injurias e de crueis açoites; mas elles, orando em zelo da gloria de Deus e salvação das almas, sem receio de novos tormentos, foram se apresentar ao rei e persuadil-o com fortes razões para abraçar a religião christã.

Irritado o rei mandou recolher os cinco religiosos a um escuro carcere, onde pretendia mandar decapital-os, o que não levou a effeito, por supplicas do seu filho primogenito, que obteve de seu pae que os mandasse desterrar, ao que [illegible], ordenando que, numa embarcação portugueza, que de Sevilha se fazia á vela para Borbenia, passassem dali para Portugal.

Apertados á cidade de Marrocos foram recebidos com veneração pelo infante d. Pedro. Este principe foi enviado logo depois a combater uns povos que se haviam rebellado e levou os santos religiosos na sua companhia.

Obtida a victoria, ao voltarem as tropas para Marrocos, faltou-lhes agua, no atravessarem um grande deserto e com os ardores do sol estavam em perigo evidente de morrerem todos de séde.

Nesta afflictiva e dolorosa situação, Berardo, cheio de confiança na bondade divina, cavando na terra conseguiu uma torrente d'agua, que bastou para refrigerar a todo o exercito, que era composto de christãos e sarracenos.

Deante desta maravilha, que fez crescer a veneração do infante pelos santos religiosos, recommendau-lhes que não pregassem em publico contra a seita de Mafoma, receiosos de que os sarracenos lhes tirassem a vida ou excitassem alguma perseguição contra os christãos.

Mas foram inuteis essas recommendações porque no dia seguinte, foram pregar á praça publica, sendo logo depois presos e encerrados e condemnados a morrer á fome.

Passados vinte dias estavam robustos e fortes, resolvendo o rei, que se via perseguido por um calor insupportavel, a desterral-os para fóora dos seus Estados.

Voltaram ainda á cidade de Marrocos, proseguindo na sua pregação, sendo de novo presos e pelo rei martyrizados com a maior crueldade.

Dias depois mandou o rei que os martyres fossem á sua presença, onde por meio de reducções e promessas procurou afastal-os da religião christã, o que não conseguiu, porque os santos religiosos continuaram a proclamar o nome de Jesus.

Então o rei ardendo em furia, lançou mão do proprio alfange e ali mesmo lhes partiu as cabeças, abandonando os seus corpos aos insultos da plebe que aos gritos de raiva os foi arrastando pelas ruas, até os arrojar em um atoleiro fóra da cidade, de onde o infante d. Pedro os mandou buscar e transportar em seguida com grande veneração para o mosteiro de Santa Cruz, em Coimbra. — L.

•

No Brasil tambem se commemora hoje Santa Prescilliana, que se acha em exposição na egreja de Sant'Anna nesta capital.

* * *

Datas intimas

Faz annos hoje o sr. Manoel Albano da Costa, empregado no commercio.

•

Muitos cumprimentos receberá hoje, por contar mais um anniversario natalicio, o capitão Antonio de Souza Magalhães, estimado negociante no Engenho de Dentro.

•

Por completar hoje mais um anno de existencia, a senhorita Noemia Borges de Araujo, será alvo de significativa manifestação de apreço por parte de suas innumeras amiguinhas.

•

Faz annos hoje o sr. Othon Lima, do "Diario Fluminense", que por esse motivo receberá uma manifestação de seus amigos.

•

Passa hoje o anniversario natalicio do sr. Olympio Mendes, estimado auxiliar no commercio desta praça.

•

Vê passar hoje mais um anniversario natalicio o dr. José de Oliveira Coelho, conhecido advogado do nosso Forum.

•

Faz annos hoje o menino Sebastião, filho do sr. Joaquim Fetal, machinista do Arsenal de Marinha.

•

Passa hoje a data natalicia do sr. Manoel Lopes Duarte, empregado da fabrica de tecidos Botafogo e membro da philarmonica da mesma fabrica.

•

O estimado funccionario postal tenente Mario Aché Cordeiro, conta hoje mais um anniversario natalicio.

•

Completa hoje o seu 3º anniversario a galante Léa, filhinha do capitão Justino Gonçalves Curado, commerciante desta praça.

•

A galante Lydia, filha do nosso collega de imprensa dr. Licinio Santos, faz hoje annos.

•

Completa hoje mais um anniversario natalicio, o applicado alumno do Collegio Militar desta capital, Luiz Spencer Galvão, filho do 1º tenente do Exercito João Procopio Galvão.

•

Faz annos hoje o coronel Firmino Bomfim Gameleira, estimado sub-director das Rendas Municipaes.

•

Completa hoje mais um anniversario natalicio o capitão cirurgião, dr. Leopoldino Freire do Amaral.

•

Faz annos hoje o alferes Thiago Bevilacqua, funccionario da Prefeitura.

•

Passa hoje, o anniversario natalicio de d. Carlota Rodrigues Pinheiro Berna.

•

Fez annos hontem o sr. Antonio Ribeiro Moreira, empregado no commercio, pelo que foi muito felicitado por todas as pessoas de suas relações.

* * *

Casamentos

Realizou-se hontem o consorcio do sr. Pedro Fernandes Dantas, estimado funccionario dos Telegraphos, com d. Francisca Adelaide de Araujo e Silva.

Foram testemunhas, no acto civil, que se realizou á rua Conde de Leopoldina, os tenentes Leonidas da Fonseca e Antonio Fernandes Dantas e o sr. José Lopes de Oliveira Araujo, e no religioso, que se effectuou na matriz de S. Christovam, os drs. Francisco Fernandes Dantas e Edmundo Bittencourt.

•

Realizou-se sabbado, 10 do corrente, na 3ª pretoria civel, o casamento do sr. Manoel Jorge da Silva com d. Candida Gil da Silva, servindo de paranymphos no acto os negociantes Antonio Monteiro Cardoso e Carlos Pinto Soares.

O acto religioso teve logar na matriz de S. Joaquim, ás 5 horas da tarde, com numerosa assistencia, e foram testemunhas os negociantes José Pinto Cardiano e Antonio M. Cardoso.

A' noite, na residencia dos noivos, á rua Frei Caneca, houve um lauto jantar, em que tomaram parte as senhoritas Guiomar de Souza, Aurora Reis, Anna Souza, Ermelinda Eiras, Anna de Jesus, Gloria de Jesus, Rufina C. Cardoso, Balbina Silva, Hylda Marques, Nair Senna, Dolina Bernardes, Olivia Goulart, Maria de Oliveira e Rufina C. Cardoso; dr. Ricardo Machado, capitão Rubem Conceição, tenente Leodegard de Souza, Antonio Monteiro Cardiano, Carlos Pinto Soares, Agostinho Lemos e Maximino Rodrigues.

Os noivos receberam innumeras felicitações por cartas e telegrammas.

* * *

Conferencias

No palacio de Crystal realiza-se hoje, ás 8 1|2 horas da noite, uma interessante conferencia do sr. J. Hulmeyer sobre a região do Itatyaia. A essa conferencia assistirão o mundo official, membros do corpo diplomatico e jornalistas. Os bilhetes serão vendidos na entrada do Palacio de Chrystal.

* * *

Manifestações

O dr. Carlos Seidl recebeu hontem uma significativa manifestação de seus amigos, collegas e admiradores, por ter completado dois annos no exercicio do cargo de director geral de Saude Publica.

Os delegados de saude, inspectores sanitarios e demais funccionarios daquella repartição foram pessoalmente levar-lhe os seus cumprimentos.

Pelo mesmo motivo o dr. Carlos Seidl recebeu grande numero de cartões e telegrammas de felicitações.

* * *

Nascimentos

O sr. Homero de Miranda B. Saraiva e sua esposa d. Alice de Carvalho Saraiva, gentilmente nos participaram o nascimento de sua filhinha Zylceda, no dia 6 do corrente.

•

Wilton é o nome do robusto pecorrucho que, no dia 10 do corrente, veiu ao mundo, para enriquecer o lar de seus paes, sr. Horacio Passos da Costa e sua esposa d. Leopoldina Egypto Rosa da Costa.

* * *

Enfermos

Acha-se enfermo o sr. Joaquim Pereira Guimarães, negociante nesta praça.

* * *

Reuniões

Realiza hoje a União Catholica Brasileira uma sessão no convento de Santo Antonio, ás 5 horas da tarde, para tomar providencias sobre o Carnaval.

* * *

Viajantes

Para a residencia de seus paes, em São Paulo de Muriahé, Minas Geraes, segue hoje o sr. Paschoal Bernardino Felippe, recentemente diplomado em pharmacia pela Faculdade de Medicina do Rio de Janeiro.

•

Chegaram hontem de Pernambuco, no vapor allemão "Gotha": Samuel Montenegro, Marcianna Montenegro, Maria Virginia Montenegro, Aurelio Montenegro, Rosalia, José, Maria, Luiza, Hilda, Moacyr, Olga e Lourival Montenegro, Niovessa Costa, Heraclito Montenegro, João Montenegro e Alvaro Antunes Coelho.

•

Chegaram hontem, de Bremen e escalas, no vapor allemão "Sierra Nevada": Alisabeth, Arnold, Letto Walty, Elsa Starker, Anna Elisabeth e Karl Ledovic Ichara.

•

Chegaram hontem de Berlim e escalas, no paquete allemão "Sierra Nevada": Mac Gill, William E., Francisco T. Wanrich, Arthur Most, Carlos Suzane, Carl, Marie e Kri Lany.

* * *

Missas

Por alma do deputado Raymundo de Pennaforte Caldas, foram mandadas rezar, por sua familia, missas de trigesimo dia do seu passamento, hontem, ás 9 1|2 horas, na egreja de S. Francisco de Paula. Entre o crescido numero de pessoas que assistiram a esses actos religiosos, podemos notar as seguintes: capitão Luiz Augusto de Castro Miranda, Ireneu Machado, Thomaz Francisco de Almeida, Walter Saavedra Durão, Lucilia Durão, tenente Saavedra Durão, Eugenio dos Santos Pacobahyba, Arthur Rangel e familia, Hamilcar Octaviano de Siqueira Amazonas, Cecilenita Ottacilius de Siqueira Amazonas, Francisco José Gomes da Silva, Salustiano de Freitas, Romeu Feital, J. Lages, Jayme Vieira, major José Meirelles Alves Moreira, José Vicente de Carvalho, Ubaldo Soares, Mario Barroso da Silva, João da Motta Teixeira e familia, dr. Antonio de Miranda e senhora, dr. A. de Miranda, Fernando Vidal Leite Ribeiro, dr. João Marinho, Paulo de Penedo, coronel Hemeterio J. Pereira Guimarães, Augusto Goldy Miranda, major Valerio Caldas, por si e familia; major Valerio Caldas, por seus irmãos Ignacio, Josino e Abelardo Caldas, Osorio da Cunha Ferraz e familia, João Casemiro Costa, commendador Casemiro Costa, Luiz da Silva Lopes, dr. Oscar Varady, A. de Senna Madureira, pelo doutor Bricio Filho e pel'*O Seculo*.

* * *

Fallecimentos

Falleceu hontem o coronel Ildefonso da Silveira Vianna. O enterramento dos seus restos mortaes terá logar hoje, saindo o feretro, ás 5 horas da tarde, da travessa das Partilhas n. 64, para o cemiterio de S. Francisco Xavier.

* * *

Vida Academica

INSTITUTO UNIVERSITARIO

Foram approvados em exame de admissão á Escola de Direito: Francisco de Mattos Vieira, Newton Pinto da Rocha Pires, Ladislão Meirelles, Ricardo Pereira de Araujo, Otto Caldas, Lysando Marques Pinto e Theodoro de Souza Ramos.

Concluiram o curso de odontologia: José Ovidio de Castro, Euthychio Nestor dos Santos, Lauro Brandão, D. Epicina Ramos da Cruz, d. Judith Pedreira de Almeida, Julio dos Reis Mascarenhas, Leopoldo de Freitas Guimarães, Pedro Marques Pereira, Americo Marinho Pinheiro, Jeronymo Guerreiro Marques, Marcos Tomassovic, Ignacio Lara e Nestor N. Coelho.

Hoje, ás 4 horas, reune-se a congregação dos professores.

Serão chamados a exame de admissão, amanhã, ás 4 horas, os candidatos aos concursos de pharmacia e engenharia.

Os exames terão logar na séde do Instituto, á rua da Quitanda n. 63.

As aulas das diversas secções de engenharia começam a 1 de fevereiro.

UNIVERSIDADE NACIONAL DO RIO DE JANEIRO

São convidados todos os graduandos em odontologia, afim de tratar-se da exposição dos diplomas, a comparecerem, amanhã, sabbado, ás 5 horas da tarde, na Universidade.

ESCOLA SUPERIOR DE AGRICULTURA E MEDICINA VETERINARIA.

São chamados hoje a exame de chimica inorganica e analyse chimica (prova pratica e oral), os alumnos: Oswaldo da Rocha Miranda; Moacyr Alves de Souza, Antonio Carlos Pestana, Francisco Alves Barata e Maurilio Monteiro Pereira da Cunha.

ESCOLA SUPERIOR DE JURISPRUDENCIA E COMMERCIO

Serão chamados hoje ás 2 horas da tarde a prova oral, os seguintes candidatos:

Antonio de Souza Moreira, Alipio Bernardino dos Santos, Domingos Renovato Meira, Alfredo José dos Santos Freire, Djalma Santos, Edgard Hilario de Oliveira, Joaquim de Souza Moreira Junior, Nestor Tanjivine, Homero Teixeira Leite, Heraclito Santos, Manoel Joaquim de Lacerda, Annibal Autran e Celio Ferreira Maia.

A prova escripta: Duarte Justiniano Rodrigues, Antonio Joaquim Rabello, José Gomide Junior, Clodomiro Duarte da Silveira, Francisco Duarte de Azevedo Leite, Ignacio Tavares Guimarães, Raul Vianna de Mattos, Hortencia Pyrho Valle e Avelino Madureira Nogueira.

Devem comparecer hoje á 1 hora, á secretaria desta Escola, os seguintes candidatos: Acilo Domingos dos Santos, Antonio Autran, Raul de A. F. Castello Branco, Eduardo Pontes, Apollinario Barbosa de Oliveira, Italo Corrêa, Fredolino José dos Santos, Agenor de Mello Rego Azeru, Benjamin de Freitas, José Pedro Alves, Leocadio Vieira Filho, Justino de Sant'Anna, Herminio Ferreira, Annibal Autran, Joaquim de Souza Moreira, José de A. Lopes de Souza, Domingos Renovato Meira, Angelo Sabbado, José Augusto Botelho, Djalma Santos, Brandão de Faria, Heraclito dos Santos e Eulalio de Souza Bello.

Anneis de grão

Grande e variado sortimento, a preços modicos na Joalheria Moses & C. Praça Tiradentes n. 46, antigo 34.

Drogaria GRANADO & FILHOS, rua Uruguayana, 91. E' incontestavelmente, a casa que vende mais barato. Todos os artigos são garantidos tanto em qualidade como em pezo. Sortimento grande e variado a preços fixos.

Um collar de 18 contos

O sr. Ferdinando Pierre, passageiro do nocturno paulista, foi roubado, no dia 7 deste mez, na estação da Luz, em uma caixa contendo um collar, com 86 perolas, no valor de 18 contos.

A policia paulista na certeza de que o collar estava empenhado aqui no Rio, solicitou uma busca em diversas casas de penhores, encontrando o collar em uma dellas.

A joia foi apprehendida e a policia já telegraphou nesse sentido á policia de S. Paulo.

Sports

A proxima estação

Ao contrario do que a muita gente parecia, podemos hoje garantir que a turma de "two-years" estrangeiros de 1914 em nada ficará devendo á de 1913, que foi, já pelo numero, já pela qualidade, absolutamente magnifica.

Na lista que ante-hontem publicamos, dos animaes premiados na estação ha pouco finda, figuravam 48 de dois annos e que são os seguintes: Amazon, Volupté Chaste, Fuzil, Sans Dessous, Graciema, Vesuvienne, Dejazet, Star, Cacilda, Furriel, Yama, La Schiava, Soneto, Engeitada, La Gitana, Germaine, Vian, Bliss, Jagunço, Guanabara, Farrapo, Zip, My Fortune, Ophelia, Mathematico, Magnolia, Zelie, Cajado de Ouro, Condorina, Divina, Fausto, Princesse Cresson, Mimo, Miss Thera, Reconcile, Balyvarney, Garros, Miquita, Misella, Tupan, Recuerdo, Rubi, Le Charmeur, Irving, Monico, Tecla, Black Sea e Mariazva.

Correram ainda, sem que obtivessem, siquer, um 3º logar: Absoluto, Elba, Heliotrope, Houbigant, Inventor, Marigny, Lord Lister, Make Money, Orphan, Lassie, Papillon, Perdição, Radiator, Tor Bay, Spezzia, Tabarin, Ortegal, Black Witch, Zigomar, Caraboo, Bibelot, La Duce e Mousseline, ao todo 22.

A somma dos dois grupos perfaz, portanto, um total de oitenta animaes e que dá quasi justamente o numero dos que já estão no Rio, para concorrer ás primeiras provas de 1914, salvo qualquer erro ou omissão de nossa parte.

Foram importadores desses "racers" os seguintes srs.: H. Martin Maddock, 8; J. J. Gomes Brandão, 15; Henrique Joppert, 22; Carlos Coutinho, 7; Lee King, 7; Domingos Torres, 1; Lineu de Paula Machado, 8; e Alfredo Novis, 2.

Accrescente-se a estas notas que varios animaes são ainda esperados, e facil será avaliar que a temporada proxima contará com uma bellissima e numerosa turma de "two-years".

* * *

A exposição dos "dois annos"

Conforme hontem noticiámos, em primeira mão, a directoria do Jockey-Club resolveu ante-hontem, reunida em sessão, o caso da realização da exposição de animaes nacionaes de dois annos.

O grande certamen não será mais levado a effeito em dia de corridas e sim no ultimo domingo de março, de sorte que os productos expostos possam ser examinados com vagar e attenção por parte do jury que os terá de julgar.

Ainda bem. Trata-se de uma medida de alto alcance para o nosso "turf" e que não póde deixar de ser applaudida.

* * *

Jockey-Club Paulistano

Ficou organizado da seguinte fórma o programma da reunião de domingo proximo, no prado da Mooca, em S. Paulo:

Primeiro pareo — "Combinação" — 1:000$000 — 1.500 metros.

Candidato, 55 kilos; Castelhana, 55; Gyp, 46; En Course, 49; Yola, 51, e Lilian, 49.

Segundo pareo — "Mixto" — 1:200$ — 1.700 metros.

Tuyo-Cué, 53 kilos; Golden Star, 53; Clarim, 53 k.; Dolman, 55; e Divette, 53 kilos.

Terceiro pareo — "Extra" — 1:000$ — 1.609 metros.

Semiramis, 56 kilos; Sornette, 53; Engeitada, 52, e Rusky, 54.

Quarto pareo — "Consolação" — 1:200$000 — 1.700 metros.

Goytacaz, 57 kilos; Bekés, 55; Black Sea, 54, e La Schiava, 52.

Quinto pareo — "Jockey-Club" — 1:500$000 — 1.800 metros.

Mogy-Guassú, 61 kilos; Therezopolis, 49; Helios, 52; e Thoéle, 51.

Sexto pareo — "Grande Premio Luiz Alves" — 5:000$000 e 1:000$000 — 2.400 metros.

Voltige, 55 kilos, Biguá, 58; Japoneza, 51; Mont d'Or, 53; Hudson Lowe, 55; Abstracto, 51; e Thoéle, 55.

Setimo pareo — "Imprensa" — 1:200$000 — 1.700 metros.

Ricochet, 52 kilos; Vestal, 52; Somnambula, 49, e Simonian, 51.

* * *

DIVERSAS

Os 17 triumphos obtidos pelo competente jockey Claudio Ferreira, na temporada extincta, foram alcançados com os seguintes animaes:

Hebréa (2)	4:000$
Dionéa (2)	3:800$
Bliss (2)	3:800$
Boheme (2)	3:400$
Werther (1)	3:000$
Tarrapo (1)	2:000$
Phariseu (1)	1:800$
Sans Dessous (1)	1:800$
Elah (1)	1:800$
Dejazet (1)	1:700$
Helene (1)	1:600$
Divette (1)	1:800$
Fausto (1)	1:600$
Total (17)	32:100$

Esse profissional continuará, na proxima estação, a prestar seus serviços ao Stud Lyrico.

— Chegará hoje a esta capital o dr. Alfredo Novis, proprietario do Stud Campo Alegre.

— Tem apresentado algumas melhoras a potranca Condorina, que se acha atacada de typho. O veterinario, a quem foi confiado o tratamento da irmã de Condor, espera deixal-a radicalmente curada dentro de poucos dias.

— Está linda a valer o cavallo Ornatus. O representante da jaqueta azul e preto, vae ser um adversario terrivel dos *cracks* de 1914, do mesmo modo que a sua companheira de box Volupté Chaste, promette figurar com grande brilhantismo na turma dos tres annos. São, a nosso ver, dois animaes ainda de grande futuro.

— Ao lado do glorioso Ajax, passou a servir como reproductor, no haras de Jardy, o cavallo Verwood.

Nascido em 1910, sua carreira, sem apresentar pontos salientes, não foi, entretanto, menos honrosa, tal a sua regularidade. Verwood tomou parte, aos dois annos, apenas numa corrida e em 1913, em oito premios alcançou cinco victorias. A ultima vez que correu, foi no "Grand Prix de Deauville, prova essa em que foi o ultimo a chegar.

E' o seguinte o seu *pédigrée*.

Verwood (1910)	Grey Plume	Grey Leg	Peper and Salt
			Quetta
		Gantlet	Galopin
			Hors de Combat
	Kildonan	Ladas	Hampton
			Illuminata
		Lochnell	Barcaldine
			Bonnie Agnes

* De accordo com as informações que ha tempos demos aos leitores, vae ser entregue á directoria do Jockey-Club, assignado por grande numero de proprietarios, um abaixo assignado pedindo a realização de corridas nos mezes de fevereiro e março.

A idéa é digna de ser acceita, uma vez que com as ferias, os animaes que possuimos não descansam, como seria para desejar, indo correr em S. Paulo e Santa Cruz.

* Claudio Ferreira não seguirá mais para S. Paulo essa semana.

* Seguiram hontem para S. Paulo: Bridge, Arlanza, National e Vermouth, este ultimo comprado ao Stud 5 de Março, pelo sr. Valero Pueyo.

* Constava hontem que ao dr. Tobias Machado havia sido vendido um dos animaes ultimamente importados pelo sr. H. Joppert.

* O prado do Jockey-Club deve entrar em obras por todo o mez que vem. Ao que estamos informados, entre outros melhoramentos que ali serão introduzidos, figura o desapparecimento do seu capinzal. Já não era sem tempo!

* * *

FOOT-BALL

União dos Empregados do Commercio do Rio de Janeiro

Escrevem-nos:

"No bello campo do America Foot-Ball Club, situado á rua Dr. Campos Salles n. 118, a União realizará, no proximo dia 20 do corrente, um grande festival sportivo, cujo programma constará de partes bem interessantes.

Jogar-se-á tambem um "match" de "basket-ball". Sabemos que abrilhantará a festa o general prefeito.

Os bilhetes acham-se desde já á venda na Confeitaria Castellões e na séde da União, á rua da Quitanda n. 72."

A Equitativa realiza o 30º sorteio das suas apolices

A Equitativa dos Estados Unidos do Brasil, conhecida sociedade de seguros mutuos sobre a vida, realizou hontem, ás 15 horas, na sua séde, á avenida Rio Branco, o 30º sorteio trimestral, em dinheiro, das suas apolices.

Presente elevado numero de segurados, directores e representantes da imprensa, teve inicio o sorteio, sob á presidencia do sr. Xavier Pinheiro, tendo como secretarios e fiscaes os demais representantes da imprensa.

As apolices de 5:000$ cada uma, que foram sorteadas, são as seguintes:

17.909 — Fausto Freire de C. Figueiredo, Palmares, Pernambuco.
40.244 — Adolpho Silva Marques, Goyaz.
50.901 — Francisco de Assis B. Menezes, Fortaleza, Ceará.
51.593 — João Mendes Nepomuceno, Itamaraty, Piauhy.
40.500 — Pharmaceutico Armando A. Vaz e Silva, Pilar, Alagoas.
83.901 — Felippe Petry, S. José, Santa Catharina.
87.937 — Francisco Accioly Rodrigues da Costa, Paranaguá, Paraná.
88.113 — Benedicto de Azevedo Queiroz, Campos, E. do Rio.
91.659 — José Ferreira Bessa, Manáos, Amazonas.
90.307 — Adolpho Vianna, Casa Nova, Joazeiro, Bahia.
92.[illegible]6 — Rafaele Camporato e esposa, cidade de S. Paulo.
44.981 — Dr. João Carvalho Filho, Santos, S. Paulo.
88.374 — D. Gabriella Menieucci, Lavras, Minas.
92.663 — D. Maria Borat, Juiz de Fóra, Minas.
92.293 — D. Rosa de Jesus Ferreira, Juiz de Fóra, Minas.
92.337 — Albino de Souza Pinheiro, Capital Federal.
4.091 — Dr. José Feonindo de Sampaio Vianna, Capital Federal.
91.080 — Manoel da Silva Ribeiro, Capital Federal.
42.697 — Henrique Marques da Costa, Capital Federal.

Terminado o sorteio, a directoria offereceu aos seus convidados uma taça de champagne.

Nessa occasião, o conde de Affonso Celso levantou a sua taça em homenagem á imprensa carioca, agradecendo o nosso companheiro Souza Laurindo e brindando pelo progresso da Equitativa.

O ministro da Agricultura teve sciencia de que o Posto Zootechnico Federal de Pinheiros, no exercicio de 1913, arrecadou e recolheu ao Thesouro Federal a renda de 56:824$360, proveniente de: venda de animaes, 23:146$960; estadia no Posto de animaes estranhos,..... 1:365$000; venda de leite, ovos e outros productos, 6:230$400; venda de diversos artigos, 417$000; taxas de matricula e contribuição dos alumnos da Escola de Agricultura, annexa ao Posto, 25:655$000.

A policia pratica inaudita violencia contra um cidadão francez

Sem motivo algum, foi sabbado ultimo preso o cidadão francez João Filho, morador á rua do Senhor dos Passos n. 41, e em seguida conduzido para o xadrez da chefatura da policia.

Ali esteve a pobre victima, incommunicavel, até hontem, onde varios amigos o foram encontrar, curtindo as agruras de uma prisão que se não justifica nem por prisão em flagrante delicto nem por processo regularmente feito.

Devido aos protestos desses amigos, foi João Filho posto em liberdade. Mal elle tinha, porem, dado alguns passos na rua e eis que é novamente preso e desta vez conduzido para a delegacia do 6º districto, onde foi mettido no xadrez.

E' uma violencia innominavel essa que está praticando a policia do sr. Francisco Valladares contra um cidadão de profissão definida e que está sendo victima da mais feroz das perseguições.

A Divisão de Infanteria elogia os officiaes e inferiores, que ali servem

De accordo com as disposições regulamentares, o coronel Democrito Ferreira da Silva, chefe da divisão de infanteria, apresentou ao chefe do Departamento da Guerra um relatorio circumstanciado dos trabalhos daquella divisão durante o anno findo.

Ante os dados apresentados por s.s., nenhum papel entrado o anno passado ficou dependente de estudo ou despacho, porquanto foram todos devidamente informados e encaminhados.

Nesse relatorio, louva o coronel Democrito, pelo zelo e dedicação, os inferiores que ali servem e, bem assim, os seguintes officiaes: capitães Newton Desouzart, Pedro Cavalcanti e Moura Costa; primeiros-tenentes Raymundo Perales, Martinho da Costa Santos e Rego Monteiro, 2º tenente Pedro Aranha e aspirante a official Faustino da Silva.

Dois vehiculos chocam-se, na rua Sete de Setembro

Na rua Sete de Setembro, esquina da rua Quitanda, chocaram-se hontem o caminhão 4.028, dirigido por José Rodrigues de Almeida, residente á rua Coronel Pedro Alves n. 27, e o electrico linha S. Januario, dirigido pelo motorneiro Miguel da Silva Guido, residente á rua de S. Christovão n. 56.

O cocheiro foi cuspido da boléa do caminhão, recebendo ferimentos varios pelo corpo e fractura da perna direita.

A Assistencia soccorreu-o e fel-o recolher á Santa Casa.

ULTIMA HORA

Coronel Ildefonso da Silveira Vianna

Maria Teixeira Vianna e filhos, A. Gonçalves Neves e senhora, Adolpho José Pereira e senhora, José Justino Barbosa Vianna, Maria Amelia Esteves e Anna Leonor Gomes, mulher, filhos, genros e irmãos do finado CORONEL ILDEFONSO DA SILVEIRA VIANNA, convidam a todas as pessoas de sua amizade para o acto de seu enterramento, no cemiterio de S. Francisco Xavier, saindo o feretro da travessa das Partilhas n. 64, ás 5 horas da tarde de hoje.

THEATROS

O Theatro Nacional, a Escola Dramatica

Na carta hontem publicada nesta secção e assignada pelo sr. Rubem Tavares, deixaram de ser publicados os seguintes topicos, por esquecimento do autor.

Os referidos topicos, que damos a seguir, deverão ser lidos depois do seguinte trecho:

O *curso de recitação* é já um incentivo de valor para o alumno, pois deverá elle recitar como um actor militante, guiado pelo professor que o obrigará a definir o personagem a representar.

No curso de *recitação* o methodo experimental deve predominar ao escolastico com o criterio, bem entendido, do professor-director. A acção do personagem deve ser definida com raciocinios plausiveis para o conjunto da peça, que está a exigir uma harmonia infallivel de cada scena e de cada compasso no todo da conversação dramatica.

Não basta a clareza da recitação, da expressão verbal, o que está a significar apenas os primeiros passos do alumno; é necessario o estudo d'alma, os movimentos plasticos, coisas diversas da boa palavra. E quem deve ministrar taes difficuldades, já de plena arte? Os doutores, os grammaticos, os advogados, os deputados, os gazeteiros? Não e não.

E' ao docente artista que cabe tal ensinamento; pois, a este se reunem os differentes modos de vestir-se, de caracterização, etc.

O curso de *literatura dramatica* constará de noticia biographica e critica dos principaes autores. O desenvolvimento desse curso liga-se ao caracter do autor em estudo; pois da simples comedia se irá por deante até os classicos.

A graduação impõe-se ao alumno pelo dialogo e pela conversação em geral da comedia ligeira, passando ao drama, á tragedia e ao estudo aprofundado dos caracteres em seus elementos psycologicos, plasticos, que a occasião requer. O professor o segue attentamente com explicações do momento em todo sentido scenico.

Ora, perguntamos: quem no Rio de Janeiro é capaz de tal direcção, de tal ensinamento? Ninguem.

O sr. professor João Ribeiro é um notavel grammatico, mas para a scena faltam-lhe os mais elementares requisitos: não é elle um artista do palco.

O proprio sr. Brachart é um artista e em Milão foi nomeado para director scenico e professor de dicção, ensaiador, um dos mais brilhantes artistas italianos, o sr. Reinach; um conhecedor abalizado do theatro, director de sua companhia, um *amoroso* elegantissimo á maneira de Andó, de cultivo intellectual provado e applaudido sem favor. Elle deve acompanhar o alumno desde seu inicio, na dicção, na recitação, até o palco. Ora, um leigo não deve ter a estulta pretensão de conhecer os escaninhos de uma profissão difficil e de responsabilidade. — RUBEM TAVARES.

Festival artistico dos actores José Monteiro e Anthero Vieira

Realizar-se-á a 26 do corrente, no S. Pedro, o festival artistico dos sympathicos actores da companhia do mesmo theatro, José Monteiro e Anthero Vieira. O programma desse espectaculo é deveras attraente. A peça escolhida é a opereta portugueza "O Fado", uma das melhores do repertorio da companhia.

Abigail Maia e Edú Carvalho, cantarão a Canção Brasileira, escripta por maestros e poetas portuguezes, e Elvira Mendes, Isabel Ferreira e Albertina Rodrigues cantarão o Fado Portuguez, escripto por maestros e poetas brasileiros.

Espectaculos de hoje

THEATRO RECREIO — Repete-se hoje a peça "O mysterio do quarto amarello".

* * *

PALACE-THEATRE — Espectaculo variado.

* * *

THEATRO S. PEDRO — Mais duas representações da revista "Paiz desafinado".

* * *

THEATRO S. JOSE' — Ainda hoje será representada neste popular theatro do Rocio a revista "Z-B-D-U".

* * *

THEATRO RIO BRANCO — Para hoje estão annunciadas mais tres representações da opereta "Caras e caretas".

* * *

CIRCO SPINELLI — Funcção variada.

* * *

THEATRO S. PEDRO — E' esta a ultima semana da revista portugueza "Paiz desafinado; assim como é tambem a ultima semana da "troupe" infantil, portugueza, "Irmãos Pombos", cujo successo tem sido deveras ruidoso.

Hoje, certamente, não ficará um só logar vasio, nas duas sessões.

Domingo haverá "matinée", dedicada ás creanças.

Na proxima semana subirá á scena "O Surcouf", para estréa do actor commendador Mattos, que é anciosamente esperada.

* * *

CINEMA ODEON — A mulher-visgo.

* * *

CINEMA PATHE' — Os mysterios das mattas virgens — Ao sabor das vagas.

* * *

CINEMA AVENIDA — Torpedo aereo — O castigo da curiosidade — Gaumont-Jornal.

* * *

CINEMA PARISIENSE — O filho da prisioneira — Cupido provocante — Terra das rosas.

* * *

CINEMA IRIS — Systema do dr. Goudron e do prof. Plume — Romantismo — O segredo da rocha que chora.

* * *

CINEMA IDEAL — A mulher-visgo — Torpedo aereo — Ao sabor das vagas.

Jardim Zoologico

Será immensamente concorrido, no proximo domingo, o Jardim Zoologico.

Neste dia serão inauguradas as novas jaulas dos quadrumanos, que vão ficar admiravelmente installados. A nova secção offerece um agradabilissimo aspecto: a villa "Lulú", residencia do admiravel chimpanzé fica ao centro, tendo de cada lado uma ala de cinco installações elegantes e confortaveis, fazendo frente para um bello jardim, onde se vêm rozeiras e cravos de fina especie.

Como está annunciado, realiza-se tambem domingo, a corrida em 15 kilometros, desafio entre o corredor uruguayo Cáceres e o campeão brasileiro A. J. Monteiro.

O celebre elephante "Topsy" trabalhará em duas sessões: a primeira, ás 2 horas, e a 2ª, ás 3 1|2 horas da tarde; a corrida começará ao modo terminar a 2ª sessão do elephante.

Os cartões permanentes não dão entrada no Jardim Zoologico, este domingo.

Cigarros "Era" e "Libia"

Os srs. Trapani & Comp., de São Paulo, proprietarios da fabrica dos cigarros "Era" e "Libia" obsequiaram-nos com alguns maços de cigarros dessas duas marcas.

Os entendidos cá da casa, fumando-os, declararam ser de superior qualidade.

Atropelado por um caminhão

O menor de 15 annos, Luiz Moraes, empregado de Antunes dos Santos & Comp., montava hontem uma bicycleta quando, ao entrar na rua Primeiro de Março, canto de Rosario, foi atropelado pelo caminhão n. 721, dirigido por Narciso Antonio Ferreira, recebendo ferimentos varios pelo corpo.

A Assistencia soccorreu-o e fel-o recolher á sua residencia.

Aggressão a faca

Hontem, á noite, por questões futeis, na rua D. Elisa, o vendedor de sorvetes Roberto Martins Dias, depois de breve discussão com Pedro Alves de Almeida, aggrediu-o a faca, ferindo-o ligeiramente no peito.

O aggressor foi preso pela policia do 16º districto e o ferido medicou-se numa pharmacia proxima.

A VOZ PUBLICA

SAUDE PUBLICA

Sr. Redactor do *Correio da Manhã* — Permitta que me soccorra do *Correio* para solicitar do dr. director geral da Saude Publica, já que os delegados sanitarios não providenciam — uma providencia afim de que cesse um mal que póde ter consequencias bem funestas.

Sou morador no Porto de Inhaúma e como tal obrigado a passar todos os dias pelo Caminho da Freguezia (Bomsuccesso), na parte comprehendida entre a vendinha e o referido Porto; neste trecho existe, em frente a uma torneira publica, uma valla que dá escoamento ás aguas e creto, que tambem as materias fecaes dos predios, na frente dos quaes ella passa. O fetido que desprende é horrivel, maximé nesta quadra de verão terrivel, tornando-se grave perigo para a saude dos moradores daquella zona.

Os predios acima referidos não têm esgoto, de maneiras que, com o sol causticante destes dias, as emanações que se desprendem são terriveis e podem occasionar febres de máo caracter, ou outras molestias perigosissimas.

Nestas condições é de causar pasmo como seja tolerado semelhante perigo á saude publica, num logar que fica a poucos passos do Instituto Oswaldo Cruz em Manguinhos — modelo de hygiene.

Vem a proposito tambem dizer, agora que o sr. dr. Carlos Seidl, quer guerrear as moscas, que em Bomsuccesso é o reino dellas. Agora imagine sr. redactor, ellas com esse elemento da valla, nas condições em que lhe descrevi acima, que campo não terão para desenvolver a sua acção nociva!!

Esperando que o sr. redactor se digne publicar a presente pedindo a benevolencia do dr. director geral da Saude Publica afim de que mande providenciar com urgencia para que cesse tal perigo, subscrevo-me com consideração — *Rodrigo José da Silva*.

15 — 1 — 914

•

POSTO ZOOTECHNICO DE PINHEIRO

Desobrigando-me do compromisso que tomei com a publicação em vosso conceituado jornal, de 3 do corrente, da primeira informação da série promettida, junto faço seguir uma amostra dos processos administrativos do Posot, que me foi relatada por um dos "degolados", homem sério e pae de numerosa familia:

Como é sabido, a verba "Pessoal e Material do Posto Zootechnico Federal em Pinheiro" foi reduzida de..... 77:000$. Tornou-se indispensavel uma remodelação dos serviços, eliminando o que fosse inutil ou menos necessario. Ora, o que fez o sr. Athanassof? Começou por cortar desapiedadamente os pobres e antigos operarios do Posto, que são necessarios e indispensaveis e que apenas ganhavam 45$ a 60$000 mensaes, atirando-os á rua completamente sem recursos e tendo quatro mezes de ordenados a receber, sem terem o que comer e sem credito na cidade de Pinheiro.

Preparou cuidadosamente uma lista de funccionarios que lhe eram pouco sympathicos e tocou-se de lá de Pinheiro para cá, foi ao Ministerio da Agricultura pretendendo informar sua ex., o sr. ministro, de que já tinha conseguido *equilibrar as despesas, conservando todas as secções*, apenas exonerando alguns funccionarios inuteis por elle julgados, mas em realidade desprotegidos delle, e demittindo quarenta a cincoenta infelizes operarios.

Ora, sr. redactor, é ahi justamente que está a maroteira do homem. Sabendo que á vista da inutilidade notoria, a secção de leiteria seria supprimida, ou por outra, passaria apenas com um auxiliar de segunda classe para a secção de zootechnia, e que por conseguinte o seu inseparavel amigo, como chefe desta secção, seria muito justamente "cortado", não trepidou em queimar o ultimo cartucho para ver si conseguia salvar o seu protegido em detrimento de muitos infelizes patricios nossos, procurando justificar a necessidade da secção de leiteria, tal qual está, para proporcionar ao dito amigo a continuação da vida farta, descansada e muito bem paga á custa da nação.

Felizmente, o que consola é que sua ex. o sr. ministro, justo e de pouca conversa como é, não permitirá que o sr. Athanassof, querendo dar barretadas com o chapéo dos outros, venha roubar-lhe o templo, pensando engrolal-o com a sua linguagem melliflua. — *Um leitor assiduo*."

Aggressão a um menor

Pelo commissario Vianna, do 23º districto, foi hontem, á noite, preso em flagrante no largo de Madureira, Julio José Bonifacio, por ter aggredido com um copo o menor Eduardo Rodrigues, de 9 annos, filho de Antonio Rodrigues da Costa, dono do botequim da rua Domingos Lopes n. 227.

Motivou essa aggressão, o facto do menor não ter querido servir a Julio, num copo de paraty, sem dinheiro.

PREFEITURA

POLICIA ADMINISTRATIVA

Multas impostas pelas agencias:

Sant'Anna — De 100$, a Antonio Rodrigues Bento, praça da Republica, 61; Ferreira de Almeida & Carneiro, rua Gomes Carneiro, 80, leite em más condições de hygiene.

Engenho Velho — De 100$, a A. Villela & C., praça dos Governadores, 8, Gaspar Machado Antunes, rua da Quitanda, 61, vasilhame de leite em más condições de hygiene.

Andarahy — De 100$, a Arthur Alves Souza, rua Barão de Mesquita, 904; dr. Raymundo F. Britto, rua Bella de S. João, 280, obras sem licença;

de 500$, a Henrique Telles de Barcellos, rua Zulmira, 11, por funccionar ás 19 horas e 20 minutos; a dr. Wolf Kassburg, C., rua S. Christovão, 1, leite desnatado.

Espirito Santo — De 100$, a J. Alves & rua D. Maria, 107, distribuir reclame.

RENDAS

Predial.

Despachos da Sub-Directoria:

Solidono Leite, Raul Tupper — Não ha direito a exoneração.

José Almeida, João D. Albuquerque — Indeferidos, por perempto.

José S. Castro — Inclua-se.

Paschoal Gughand — Inscreva-se por 1:200$000.

João B. Pereira Mendes — Reclame opportunamente.

Albino F. Leão, capitão Antonio L. Silva Moraes Junior, Clara A. Jesus Moraes, Adhemar P. Carneiro, Octaviano O. Silva Brum, Victor Gel Paz, Virginio A. Leite da Costa, Casemiro B. Leitão, Albino Duarte, dr. Afranio M. Franco, Alvaro P. Silva, Camillo Lellis de Aragão Conceição, José C. Marques, Oscar M. Silva, Luiza Pohl — Transfiram-se.

Antonio J. Tavares Junior — Rectifique-se.

Narciso L. Machado Guimarães — Mantenho o lançamento feito.

Antonio Cid Loureiro, José P. Soares, Francisco A. Silva, Espolio de Gertrudes A. Lobão, E. E. Civis, Maria B. A. Barbosa, Alberto A. Gonçalves, Bento Rocha Cabral, Manoel A. Barreiros, Randolpho M. Carvalho e José Nunes do Lago — Exonerem-se.

Imposto de Berreas.

Despachos do prefeito:

Justino C. Antunes, Davidson Pullen & C. — Deferidos.

J. F. Sachs — Idem, nos termos da informação.

G. Silva — Requeira opportunamente.

Chiappetta Gammaro, João das Neves, Manoel A. Mello — Indeferidos.

Oliveira Moraes & C. — Indeferido em face da lei.

Pela Sub-Directoria:

Francisco S. Gonçalves Sepulho, Francisco Vaz Fôsto, Antonio Rego Carneiro, Antonio Maria Corrêa, Antonio Amorim, Siqueira & Bernardino, Antonio G. Rebello, Thomaz J. Dias, Alfredo Caetano Gomes, José Bento, Julian D. Albertoli, Souza Camillo & Nunes, S. A. Seigohn Jackson, Sud America, N. Jonker & C., José Pacheco Aguiar, Luiz Souza & C., José Medeiros, Gotchard & C., Bruno Costa & C., A. Ribeiro Oliveira, Affonso Pinto & C., Paschoal Cranelli, Joaquim Vieira & C., José Gonçalves Guimarães, Pestana da Silva, Pinho & Rodrigues, Victorino Costa Pinto, José Corrêa, Antonio Ignacio Moller, Guerra Leal & C. — Deferidos.

Antonio C. Machado, Francisco Pinto Souza, Affonso C. Picanço — Deferidos nos termos.

José Cardoso Corrêa, Joaquim Nunes, José Barbosa Coutinho, — Desista-se [illegible].

Arthur Alves Ribeiro, Pedro Raphael, Terra Hercules & C. — Indeferidos.

OBRAS E VIAÇÃO

Despachos do prefeito:

Eduardo Guinle — Deferido, pagando 200:000$000.

Despachos da Directoria:

Jorge Barbosa, Americo Lassance — Indeferidos.

Pedro P. Colaço — Idem.

Manoel Joaquim Roberto Vidal — Deferido.

Francisco B. Ramalho — Aguarde que a Prefeitura adquira o terreno [illegible] alude.

MAIS UM INCENDIO

Um predio no Sampaio é destruido pelo fogo, ateado, ao que parece, por malfeitores

NO ALTO, A' ESQUERDA, O INTERIOR DO PREDIO; A' DIREITA, A SUA FACHADA; EM BAIXO, ALGUNS MOVEIS NA RUA

Os incendios, principalmente na zona suburbana, parecem que estão agora em moda.

Ante-hontem, eram tres casas no Meyer que, segundo allega o dono de uma dellas e onde teve inicio o sinistro, ardiam por um accidente occasionado por um electricista.

E, decorrido o espaço de 12 horas, outro incendio lavrava nos suburbios, na estação do Sampaio, obrigando os bombeiros da secção de Mangueira, que ainda bem não haviam descansado do trabalho do Meyer, a entregar-se ao seu afanoso trabalho e a uma corrida pouco agradavel pelas ruas suburbanas.

Foi local do incendio o predio n. 861, da rua Minas, no Sampaio, residencia e propriedade de d. Felicia Angelica Pinto de Carvalho.

Segundo desconfia essa senhora, bem como as autoridades do 18º districto, esse sinistro foi feito por mãos criminosas.

Essa senhora, que ali morava só, de ha muito vinha sendo perseguida pelos ladrões, que de uma feita conseguiram carregar com joias e dinheiro.

Vendo-se perseguida, d. Felicia procurou o dr. Edgard Pahl, delegado do 18º districto, a quem solicitou garantias para os seus bens e para a sua vida.

Attendendo ao pedido da sua jurisdiccionada, essa autoridade destacou dois soldados para vigiarem a residencia da mesma.

Apezar dessa providencia, d. Felicia não se sentiu a coberto do perigo e todas as noites ia dormir em casa de sua sobrinha d. Joaquina Ramos, moradora á rua Dias da Silva n. 56, na mesma estação do Sampaio.

Hontem, guardavam a casa acima os soldados ns. 181, da 3ª companhia, e 130, da 2ª, ambos do 3º batalhão da Brigada Policial, tendo d. Felicia, como de costume, saido ás 5 horas da tarde.

Pela 1 hora e 30 minutos mantinham-se os policiaes vigilantes, quando perceberam que grossos rolos de fumo saiam da casa vigiada.

Notando, então, que se tratava de um incendio, os policiaes deram o alarme, communicando o facto á policia do 8º districto e ao Corpo de Bombeiros.

Com o alarma, os vizinhos foram despertados e, dirigindo-se á casa presa das chammas, invadiram-n'a, conseguindo salvar muitos moveis, roupas e varios utensilios.

Chegado o Corpo de Bombeiros, foi iniciado o ataque ás chammas, que já se haviam apossado de todo o predio.

Após ligeiro combate, foi o fogo extincto, ficando da casa as paredes.

No local esteve o commissario Azevedo, do 18º districto, e que deu as providencias que o caso exigia.

D. Felicia tinha o seu predio seguro em 5:000$000, sendo o seu valor calculado em pouco mais do que essa quantia.

Na delegacia do 18º districto, foi aberto o competente inquerito, pois estão as autoridades inclinadas a acreditar que o fogo tenha sido posto por malfeitores, que houvessem penetrado na casa, pelos fundos.

A Turquia compra um couraçado chileno

Berlim, 15 — (Havas)—O "Berliner Tageblatt" publica um telegramma do seu correspondente em Constantinopla assegurando dizer-se ali, em rodas bem informadas, que o governo turco adquiriu o "dreadnought" chileno "Almirante Cochrane".

Gotas Virtuosas Dr. Ernesto Souza. Curam hemorrhoides, males do utero, ovarios urinas e as proprias Cystites.

O caso do "Port of Pará"

Arthur Schindeler, cidadão norte-americano, teve noticia de que o Tribunal de Contas, em 26 de setembro de 1913, recusou registro á transferencia dos direitos e obrigações constantes do contrato celebrado entre o governo federal e Percival Farquhar, para execução das obras de melhoramentos do Porto de Belém no Pará, a companhia "Port of Pará" por ser Alexandre Mackenzie procurador de ambas as partes, entre outros motivos.

Tendo sido elle victima de identica esperteza, para fugir ao pagamento de 2.000 acções da dita companhia a que se abrigou Farquhar, por documento firmado, justamente por aquella circumstancias, e que alias concorreu para perder uma acção proposta contra aquelle, requereu a citação da União Federal, na pessoa do Procurador da Republica para que não transfira elle o dito contrato da Companhia, sob pena de pagar-lhe ao supplicante os prejuizos perdas e damnos a que fôr attingido.

AOS ESTUDANTES

Acham-se abertas as matriculas das 1ª e 2ª serie dos cursos de Sciencias Juridicas e Sociaes, Pharmacia, Odontologia e preparatorios, bem assim as inscripções de exame de admissão aos cursos superiores. São dispensados do exame e os candidatos diplomados pelo Gymnasio Nacional e Collegios Equiparados. Cursos diurnos e nocturnos. — Secretaria, Quitanda, 54, das 12 ás 4 da tarde.

ESCOLA SUPERIOR
DE JURISPRUDENCIA
E COMMERCIO
Subvencionada, reconhecida e fiscalisada pelo governo

"A TRANSOCEANICA"

EMPRESA DE VIAGENS
Carta Patente n. 33
CAPITAL — Rs. 200:000$000
Telephone, 5.892—Caixa Postal, 1.715
RUA DA QUITANDA, 120
Succursal em São Paulo
Rua Quintino Bocayuva, 4

De accordo com os tres finaes 514, da Loteria Federal, extraida hoje, foram sorteadas as inscripções das series:

A — (Liberal) 014
B — (Especial) 014
C — (Senior) 014
D — (Popular) 014
E — (Estações Thermaes) . 014

O fiscal do governo, — Dr. *A. Bessone Corrêa.*

A DIRECTORIA.

NOTA DA DIRECTORIA: — Na série A, foi contemplado o sr. coronel Julio Guimarães, director da Companhia "Garantia Mineira", de Cataguazes, E. de Minas, achando-se á sua disposição uma passagem de primeira classe para a Europa, ida e volta, e uma cambial de £s. 30.0.0.

Na série E, foi contemplado o sr. Victorio Ferreira da Silva, industrial, residente em Campos, E. do Rio, achando-se á sua disposição uma passagem de ida e volta a Caxambú e uma carta de credito do valor de rs. 400$000.

A VIDA
EM VIDROS
Rhum Creosotado
— DE —
Ernesto Souza
BRONCHITE
Rouquidão, Asthma, Tuberculose pulmonar.
GRANDE TONICO
abre o appetite e produz a força muscular

De todas a preferivel **HANSEATICA**

ESCOLA SUPERIOR DE SCIENCIAS
Praça Tiradentes n. 35
Director — Dr. Carlos Oscar Lessa

Acham-se abertas as matriculas para os cursos de Direito, Pharmacia e Odontologia. Curso nocturno e diurno de preparatorios.

As victimas dos automoveis

Conforme noticiámos em nossa edição passada, falleceu na 24ª enfermaria da Santa Casa, onde se achava em tratamento, por ter sido atropelado por um automovel na avenida Salvador de Sá, Esperança Maria da Conceição, preta de 60 annos, brasileira, solteira, residente á rua Frei Caneca n. 2.

Hontem foi o seu cadaver autopsiado no Necroterio da Policia, pelo dr. Julio Brandão, medico legista, que attestou como *causa-mortis* "hemorrhagia cerebral consecutiva a fractura do craneo e disjuncção da porção esquerda da sutura occipito-parietal, resultante de forte contusão do craneo".

A' tarde teve logar o enterramento no cemiterio de S. Francisco Xavier.

Massa de tomate — A melhor é a da Companhia Manufactora de Conservas Alimenticias.

Dr. Franklin Guedes — Mol. de senhoras e creanças, pulmões, coração e syphilis. Res. Haddock Lobo 55. Teleph. 1.456 — Villa. Cons. das 3 ás 5. Andradas, 52.

NOVIDADES ! SUCCESSO !

Nova banda Faulhaber, quartetto Faulhaber, sextetto Faulhaber, Choro Faulhaber. Novas Modinhas e Lundús. Novos discos de flauta, clarinetta, piston, bombardino. Gravação dos mais apreciados artistas brasileiros! Mais de mil novos numeros propriedade Faulhaber exclusiva! Pedir os supplementos— FAULHABER & C.—Constituição n. 36.

Tinturaria S. Joaquim
CASA DE PRIMEIRA ORDEM
em limpesas a secco e tudo quanto concerne ao ramo. Attende a chamados. Rua do Cattete n. 302. Telephone n. 4.077, Central.

A protecção aos animaes

São attrahentes e divertidos os espectaculos de féras?

Sim. E' interessante vel-as dansar, saltar e fazer palhaçadas.

Mas quantos já pensam na significação moral destas coisas, e já indagaram quaes as torturas infligidas aos desgraçados animaes antes que o domador consiga exploral-os pecuniariamente?

Os ursos aprendem a dansar sobre chapas de ferro fortemente aquecidas e os macacos, que vimos jungidos ao realejo de um vagabundo, obrigados a dansar toda a vida sob a acção do enxote que lhes estala nas pernas, tornam-se bailadores á custa de refinadas judiarias.

Quem havia de dizer que o Rei da Creação decairia moralmente a ponto de fazer do dessocego e do martyrio dos seres inferiores um lucrativo ganhapão.

De tal modo ficaram deprimidos os seus sentimentos nobres que a noção de justiça desappareceu e a bondade não encontrou refugio sinão nos mediocres arremedos da semi-philanthropia.

O supplicio de um animal arrancado de seu retiro, nas selvas, e condemnado pelo saltimbanco que o escravisou a pantomimas inconscientes, que elle nem póde comprehender, deleita a turbamulta e provoca os seus freneticos applausos. Ora, é antes a tristeza que, verdadeiramente, semelhantes espectaculos inspiram, ainda mais quando se nota o contraste entre as caras impassiveis, circumspectas, das victimas ludibriadas e os rostos contraidos, horrivelmente deformados, dos homens que gargalham.

Os leões, os tigres, os ursos prejudicam o homem que concorre com elles ao invadir-lhes as florestas?

Pois bem, sejam esses animaes exterminados no seu paiz de origem para socego do homem. Mas não é justo, não é nobre, condemnal-os a carcere perpetuo, martyrisal-os incessantemente para consecução de ridiculas comedias.

A profissão do domador é, effectivamente, uma das mais repulsivas.

Em alguns paizes cultos e por iniciativa de atilados dirigentes, têm sido prohibidos os espectaculos de féras. Esperemos que não tarde a ser adoptada entre nós essa medida reclamada pelos interesses superiores da civilisação. A repressão da crueldade do proprio homem porquanto evita nelle o rebaixamento do sentimento de piedade.

Casos de insolação

Falleceu hontem, na Santa Casa de Misericordia, Thiago Rodrigues dos Santos, de 30 annos, branco, casado, portuguez, pedreiro, residente á rua de S. Pedro n. 291.

O infeliz operario fôra accommettido de um ataque de insolação, quando trabalhava em uma obra, á rua de S. Francisco Xavier.

A Assistencia Municipal soccorreu-o, removendo-o depois para o hospital.

— Deu entrada hontem, na 9ª enfermaria da Santa Casa, Manoel José, branco, de 38 annos presumiveis, casado, portuguez, carpinteiro, residente á rua do Riachuelo n. 105, que fôra atacado de insolação na rua Dr. Archias Cordeiro.

A Assistencia Municipal prestou-lhe os primeiros soccorros, transportando-o depois para o hospital.

Aos semappetite aconselhamos a casa de petisqueiras á portugueza do Braguinha rua General Camara n. 125, antigo 79, bons temperos bons vinhos etc.

AGRADECIMENTO

Aos meus parentes, amigos e camaradas, conhecidos e desconhecidos, que me cercaram de carinhos e conforto durante o incidente militar commigo ultimamente occorrido e que teve seu epilogo ante-hontem, com a sentença absolutoria, por unanimidade proferida pelo Supremo Tribunal Militar, agradeço de todo o meu coração.

A' imprensa, que advogou tão espontaneamente minha causa, meus sinceros agradecimentos.

Rio, 15-1-914. — *Paulo José d'Oliveira*, major de cavallaria.

DR. CAETANO DA SILVA — Molestias pulmonares — Cons. Rua da Uruguayana 35, das 3 ás 4, ás 3ª, 5ª, e sab. Resid. rua 24 de Maio 152.

CASAMENTOS J. Borges, solicitador provisionado pela Camara Ecclesiastica, realiza com brevidade no civil e no religioso não recebendo dinheiro adiantado. Praça Tiradentes 73, das 10 ás 5 horas da tarde e CASA DO LOPES, no Engenho Novo.

AVISO—Casa séria que trata com todo o criterio e pontualidade de palavra; é na praça Tiradentes, 73, sobrado.

COMMERCIO

Rio, 16 de janeiro de 1914.

NOTAS DO DIA

Na Commissão Federal de Saneamento da Baixada Fluminense, termina amanhã, ás 13 horas, o prazo para o recebimento de propostas para o fornecimento de material.

Hoje, são pagos os juros das apolices do Estado de Minas Geraes, aos possuidores das letras Q. a S.

PAGAMENTOS ANNUNCIADOS

JUROS

Apolices do Estado de Minas Geraes.
Hoje: Q a S.
Amanhã: T a Z.
Dia 19: bancos.
Dia 21: casas commerciaes.
Companhia Brasileira de Lacticinios, dia 10.
Sociedade Anonyma "O Paiz", dia 29.
Dividendos:
Seguros Integridade, dia 21.
Banco dos Funccionarios Publicos, 3$000 por acção, dia 19.
Transportes e Carruagens, dia 22.

ASSEMBLEAS CONVOCADAS

Companhia Industrial do Estado do Espirito Santo, amanhã, ás 14 horas.
Companhia Constructora e Empreiteira, amanhã, ás 13 horas.
Companhia de Bancos Populares do Brasil, dia 19, ás 14 horas.
Empresa de Transportes Maritimos, dia 10, ás 13 horas.
Companhia Autogaz, dia 19.
Companhia Colonização e Industria de Santa Catharina, dia 24, ás 13 horas.
Companhia Anglo Sul-Americana, dia 26, ás 14 horas.
Companhia Agricola de Sumidouro, dia 31, ás 12 horas.
Sociedade Anonyma "A Transoceanica", dia 31, ás 15 horas.
Companhia de Estrada de Ferro São Paulo-Rio Grande, dia 31, ás 14 horas.

REUNIÕES DE CREDORES

Fallencia de Vieira Leitão & C., hoje, ás 13 horas.
Fallencia de J. Pinto da Silva & C., hoje, ás 13 horas.
Fallencia de C. Lopes & C., hoje, ás 13 horas.
Fallencia de João Pereira Martins, dia 17, ás 13 horas.
Fallencia de Araujo & C., dia 20, ás 13 horas.
Concordata de Frias & C., dia 21, ás 14 horas.
Fallencia de Bernardino Corrêa & C., dia 21, ás 13 horas.
Credores de Vicente de Paula Barcellos, dia 22, ás 13 horas.
Companhia Internacional Cinematographica, dia 23, ás 13 horas.
Credores de J. Medeiros & C., dia 26, ás 13 horas.
Fallencia de Cruz Braga & C., dia 27, ás 13 horas.
Credores de Alfredo Bouman, dia 28, ás 13 horas.
Fallencia de José Nogueira Guimarães, dia 30, ás 13 horas.
Credores de Freitas Oliveira & C., dia 31, ás 13 horas.
Fevereiro:
Fallencia de F. Ferreira Amaro & C., dia 3, ás 13 horas.
Fallencia de Valente d'Almeida, dia 4, ás 13 horas.
Fallencia de José Sampaio, ou José Sampaio de Souza, dia 7, ás 13 horas.

CONCORRENCIAS ABERTAS

Commissão Federal de Saneamento da Baixada Fluminense, para o fornecimento de material, hoje, ás 13 horas.

Superintendencia de Portos e Costas, para a montagem do pharól de Aracaty, dia 20, ás 12 horas.

Ministerio da Viação e Obras Publicas, para o fornecimento de objectos de expediente e artigos de escriptorio, dia 24, ás 14 horas.

Brigada Policial do Districto Federal, para o fornecimento de 25 muares para tracção e 80 cavallos de sella, dia 27, ás 14 horas.

CAMBIO

Ainda hontem este mercado funccionou em identicas condições ás dos dias anteriores, isto é, com o Banco do Brasil fazendo o fornecimento de saques a 16 3|32 d. e os estrangeiros a 16 1|32 d., comprando aquelle o papel particular a 16 1|8 d., e estes a...... 16 3|32 d.

Na tabella do Banco do Brasil foi conservada a taxa official de 16 3|32 d., e nas dos estrangeiros, as de 16 d., e 16 1|32 d.

O movimento do dia foi destituido de interesse.

Taxas officiaes

Londres	16	a	16 3|32
Paris	$593	a	$596
Hamburgo	$732	a	$736
Lisboa e Porto	2$870	a	3$000
Outras cid. de Portugal	2$045	a	3$030
Nova York	3$125	a	3$135
Turquia	13 3|4	a	13 13|16
Italia	$598	a	$602
Hespanha	$570	a	$580
Buenos Aires	3$020	a	3$040
Montevideo	3$215	a	3$245
Sobre taxa de café	$599	a	$603
Vales de ouro	—	a	1$688

BOLSA

Hontem a Bolsa funccionou activa e com bastantes negocios realizados em apolices.

As apolices antigas ficaram menos firmes; as de 1909 e as acções das Docas da Bahia, frouxas; as apolices Mineiras, as Populares, as Municipaes de £ 20 e as acções das Loterias Nacionaes, firmes; as dos Centros Pastoris, mantidas, e os demais titulos, sem alteração digna de nota.

VENDAS

Apolices:

Geraes, de 200$, 1 a.	705$000
Ditas, de 500$, 1 a.	709$000
Ditas, de 1:000$, 1 a.	807$000
Ditas, idem, 1, 1, 1, 2, 2, 6, 10, 20, 29, 50 a.	810$000
Emp. de 1903, 2, 5, 15 a.	900$000
Dito, de 1909, 45, 65 a.	767$000
Dito, idem, 12, 26, 20 a.	762$000
Dito, idem, 10, 105 a.	763$000
Dito, idem, 7, 12, 20 a.	764$000
Dito, idem, 4, 2, 5, 5, 9, 10, 19, 12, 18, 30, 10, 50, 31, 20, 30, 15 a.	768$000
Municipaes de 1906, port., 2 a.	181$000
Dito, de 1900, c|juros, 600 a.	174$000
E. do Rio (4 %), 3, 30 a.	77$500
Bancos:	
Mercantil, 10, 20 a.	205$000
Companhias:	
Centros Pastoris, 500 a.	23$000
Loterias N. do Brasil, 500 a.	22$000

OFFERTAS

Apolices:		
Federaes, 5 %	—	600$000
Geraes, 1:000$	811$000	809$000
Emp. 1909	764$000	769$000
Dito (1897)	—	860$000
Dito (1903)	900$000	—
Dito (1911)	—	755$000
Dito (1912)	—	760$000
E. do Rio (4 %)	75$000	77$000
Dito (500$)	485$000	—
Dito (nom.)	—	—
Dito de Minas Geraes	—	730$000
Dito do Espirito Santo	700$000	635$000
Municip. (1906	185$000	181$000
Dito (nom.)	182$000	—
Dito	201$000	275$000
Dito (nom.)	—	275$000
Bancos:		
Brasil	190$000	180$000
Lavoura	120$000	—
Nacional	—	203$000
Mercantil	220$000	200$000
Commercial	156$000	—
C. de Ferro:		
R. S. Mineira	45$000	—
Norte	—	10$000
M. S. Jeronymo	11$000	—
V. e Minas	76$000	30$000
[illegible]	—	300$000
[illegible]	210$000	—
Goyaz	40$000	—
C. de Seguros:		
Brasil	—	13$000
Argos	1:000$000	900$000
Varegista	—	110$000
Previdente	—	200$000
Integridade	—	405$000
Tecidos:		
Corcovado	190$000	—
Carioca	190$000	—
Alliança	—	125$000
P. Industrial	—	165$000
Brasil Industrial	216$000	180$000
M. Fluminense	95$000	—
Petropolitana	220$000	—
Confiança Ind.	189$000	—
Magéense	40$000	—
S. Pedro de Alcantara	200$000	—
Ind. Mineira	240$000	—
Cometa	200$000	—
C. Diversas:		
Docas da Bahia	305$000	294$000
Docas de Santos	—	—
Lot. Nacionaes	—	21$500
Mlhs. Maranhão	70$000	40$000
Casa Viraldi	300$000	—
T. e Colonização	3$000	4$250
"O Malho"	200$000	—
Ind. Sul-Mineira	250$000	—
Centro Pastoril	—	20$000
I. do E. Santo	—	100$000
B. de Navegação	—	300$000
Debentures:		
America Fabril	170$000	—
Docas de Santos	185$000	180$000
P. Municipal	175$000	160$000
Antarctica	200$000	196$000
Ind. Mineira	200$000	—
Brasil Industrial	180$000	—
Santa Rosalia	190$000	—
Corcovado	200$000	—
Alliança	190$000	—
Tec. Carioca	186$000	170$000
Fiat Lux	190$000	—
Brahma	200$000	—
Progresso Ind.	195$000	—
Magéense	140$000	80$000
S. Bernardo	200$000	—
E. U. de S. Paulo	79$000	70$000
Progresso Ind.	105$000	—
Maracanã	180$000	—
S. Pedro de Alcantara	194$000	—
Botafogo	—	150$000
Ind. Campista	200$000	—
T. e Carruagens	190$000	—
S. Aleixo	160$000	150$000
Linho de Sapupemba	174$000	160$000
Letras:		
Banco C. R. M. Geraes	102$500	—

Preços correntes do mercado do Rio de Janeiro

ARROZ	100 kilos		
Nacional, superior	49$700	a	54$300
Dito idem, bom	40$000	a	43$300
Dito idem, regular	35$000	a	39$700
Dito idem, do Norte, branco	38$400	a	43$300
Dito idem, do Norte, rajado	36$700	a	40$000
Dito, agulha, superior	—		—
Dito, 1ª qualidade	—		—
Dito, 2ª qualidade	—		—
Dito 3ª qualidade	Não ha		
ASSUCAR			
Pernambuco			
Branco, usina	—		—
" crystal	—		—
" 2ª sorte	—		—
Crystal amarello	—		—
Mascavinho	—		—
Somenos	—		—
Mascavo bom	—		—
" regular	—		—
" baixo	—		—
Sergipe			
Branco crystal	—		—
Crystal amarello	—		—
Mascavinho	Não ha		
Mascavo bom	—		—
" regular	—		—
" baixo	—		—
Campos			
Branco crystal	—		—
" 2º jacto	—		—
Crystal amarello	—		—
Mascavinho	—		—
Bahia			
Branco crystal	—		—
" 2º jacto	—		—
Crystal amarello	—		—
Mascavinho	—		—
Diversas procedencias			
Branco crystal	—		—
Crystal amarello	—		—
Mascavinho	—		—
Mascavo bom	—		—
" regular	—		—
" baixo	—		—
AZEITE			
Portuguez, lata de 16 ls.	26$000	a	28$000
Idem, idem, de 1 a 2 ls.	1$300	a	2$500
Hespanhol, lata de 16 ls.	20$000	a	22$000
Dito, lata de um litro	1$200	a	1$500
Francez lata de 10 ls.	23$000	a	26$000
ALCOOL			
De 40 grãos	145$000	a	150$000
De 38 grãos	135$000	a	140$000
De 36 grãos	125$000	a	130$000
AGUARDENTE			
Paraty	110$000	a	115$000
Bahia	95$000	a	105$000
Angra	105$000	a	110$000
Pernambuco	95$000	a	100$000
Campos	95$000	a	100$000
Aracajú	95$000	a	100$000
Sul	95$000	a	100$000
ALPISTE, 100 kilos	80$000	a	83$000
ALCATRÃO barril	—		45$000
AGUARRAZ, kilo	—		$830
ALFAFA			
Nacional, kilo	$200	a	$250
Estrangeira, kilo	—		$160
ALGODÃO			
Pernambuco	10$000	a	10$800
Rio Grande do Norte	10$000	a	10$500
Penedo e Dores	9$800	a	10$000
Parahyba	10$000	a	10$800
Ceará	10$000	a	10$400
BREU			
Claro (280 libras)	26$000	a	28$000
Escuro, idem	Nominal		
BATATAS			
Nacional, kilo	$160	a	$260
Portuguezas, caixa	Não ha		
Francezas, caixa	Nominal		
BORRACHA			
Mangabeira, conforme a qualidade, por 15 kilos	Nominal		
BANHA			
De Porto Alegre, lata de 2 kilos	72$000	a	75$000
Dita idem, lata de 20 kgs.	80$000	a	81$000
Dita da Laguna, lata grande	78$000	a	81$000
Dita de Itajahy, lata de 20 kilos	—		82$000
Dita de Minas, lata de 20 kilos	73$000	a	75$000
Dita, idem, lata grande	73$000	a	75$000
BACALHAU			
Noruega, conforme a qualidade	43$000	a	46$000
Gaspé	—		—
Pauline	37$000	a	38$000
Dito, da Escossia	43$000	a	46$000
CARNE SECCA			
Rio da Prata	—		—
Dita, mantas e postas	—		—
Dita, paras mantas	—		—
Rio Grande, syst. plat.	—		—
Sebosa	—		—
Existencia do R. da Prata	—		—
Dita, do Rio Grande	—		—
Mercado frouxo.			
CHÁ DA INDIA			
Verde	6$500	a	10$000
Preto	6$500	a	9$500
Lipton (kilo)	7$500	a	8$000
CIMENTO			
Agua Preta	—		11$000
Corôa Preta	—		11$500
Cruz Vermelha	11$500		—
Cathedral	—		11$500
Saturno	—		11$000
Outras marcas	11$000	a	12$000
CANGICA (100 kilos)	23$000	a	29$000
CEBOLAS			
Rio Grande	2$800	a	3$000
MATTE, em folha, conforme a qualidade	$100	a	$160
GORDURAS			
Rio Grande, sebo	—		$660
Rio da Prata, idem	—		—
Matadouro	—		$520
ERVILHAS			
Nacionaes	Não ha		
Idem estrangeiras	24$000	a	60$000
FARINHA DE MANDIOCA			
De Porto Alegre			
Especial	18$400	a	18$000
Fina	15$400	a	17$100
Peneirada	16$000	a	16$000
Grossa	Não ha		
De Laguna			
Grossa	11$100	a	11$500
FARINHA DE TRIGO			
Moinho Inglez			
Gloria nacional	24$200	a	24$700
Nacional	23$000	a	23$100
Brazileira	22$200	a	23$700
Semolina	—		—
Semolina	—		—
Moinho Fluminense			
Especial	—		—
S. Leopoldo	23$000	a	23$500
O. O.	22$000	a	22$500
Moinho Santa Cruz			
Especial	24$000	a	24$700
[illegible]	23$000	a	23$100
Mimosa	22$200	a	22$700
[illegible]			
Brasileiras (30)	15$000		—
Domesticas (25)	10$600		—
[illegible]			
Brasileiras (20)	2$000		—
Condor (25)	20$920		—
Brasileiras (25)	20$000		—
Paulistas (25)	20$050		—
Ypiranga (25)	19$192		—
Colombo (25)	22$320		—
em latas	21$400		—
[illegible], pacote	Nominal		
Globo.			
Brasileiras, latas de 16 velas grandes, de 5 ou 6 (25 pacotes)	11$200		—
Pequenas, idem, 6 (25 pacotes)	6$320		—
Carros especiaes, 4 (30 pacotes)	12$000		—
Locomotivas, especiaes, 6 (20 pacotes)	[illegible]		—
Vigas de aço, kilo	$400		—
FEIJÃO			
Preto	100 kilos		
De Porto Alegre	28$000	a	28$500
Dito idem, da terra	Não ha		
Dito idem, de Santa Catharina	24$000	a	24$800
[illegible]	Não ha		
Idem	Não ha		
Dito mulatinho, idem	Não ha		
Dito amendoim, idem	Não ha		
Dito branco, idem	47$000	a	48$700
Dito vermelho, idem	Não ha		
Dito enxofre, idem	Não ha		
Dito branco, estrangeiro	45$000	a	48$400
Dito amendoim, idem	47$000	a	48$400
Dito fradinho, idem	Não ha		
FUMO			
De Minas, especial	1$400	a	1$600
Dito, superior	1$100	a	1$300
Dito, 1ª	1$000	a	1$100
Dito, ordinario	$900	a	1$000
Goyano, especial	1$450	a	1$600
Dito, superior	1$400	a	1$500
Baiano	1$200	a	1$300
Rio Novo, especial	1$500	a	1$700
Dito, superior	1$200	a	1$400
Dito, 2ª	$900	a	1$100
Pomba, superior	1$300	a	1$400
Dito, 2ª	1$100	a	1$200
Picú, especial	2$000	a	2$200
Dito, 1ª	1$600	a	1$700
Dito, 2ª	1$200	a	1$300
FUBÁ de milho, 100 ks.	13$000	a	17$000
FAVAS, 100 ks.	Não ha		
GENEBRA, caixa, 15 litros	32$000		—
GAZOLINA, caixa	Nominal		
KEROZENE, caixa	7$500	a	8$500
LINGUAS do Rio Grande, uma	[illegible]	a	1$400
LADRILHOS, milheiro	160$000		—
MANTEIGA			
Demagny, latas sortidas	2$450	a	2$500
Lepeletier	2$400	a	2$450
Bretel Frères, sortidas	2$400	a	2$450
L. Brum	2$600	a	2$650
Modesto Galone, sortidas	Não ha		
Solmiec	2$000	a	2$500
Outras marcas	1$800	a	2$100
MILHO			
Amarello, da terra	11$400	a	11$500
Dito branco, idem	13$700	a	14$500
Dito da terra, mixto	10$600	a	11$000
Dito amarello, do Norte	11$300	a	12$000
MADEIRAS			
Americano, pé	$300		—
Resina, duzia	88$000		—
Spruce, duzia	82$000		—
Sueco branco, duzia	84$000		—
Dito vermelho, duzia	87$000		—
Pinho do Paraná			
1ª qualidade	75$000		—
2ª qualidade	65$000		—
Taboas, pé	$240		—
Vigas de aço, kilo	—		$220
OLEOS			
De linhaça, lata	—		5$800
Dito barril	—		$900
PHOSPHOROS			
Duas cabeças, lata	44$000		—
Uma cabeça, lata	43$000		—
De cera, Novaes, lata	60$000		—
Brilhante, de madeira	42$000	a	43$000
Globo, de madeira, lata	42$400	a	44$000
Dito, de cera	62$000		—
POLVILHO, 100 kilos	17$000	a	23$000
Pimenta da India, kilo	1$400		—
SAL			
Marca "Touro", alqueire	2$100		—
Outras qualidades, alq.	1$600		—
TREMOÇOS, 100 kilos	14$000	a	15$000
TAPIOCA, nacional	20$000	a	28$000
SABÃO			
Em pedaços, kilo	$340		—
Em barras, idem	$540		—
Oleina e virgem, em tijolos, caixa	1$750		—
Idem, idem pequena	1$250		—
Idem, idem, n. [illegible]	$950		—
Virgem, lua, idem	$400		—
TELHAS			
Telha Marselha, milheiro	240$000		—
Ditas, idem, idem, para cumieiras	500$000		—
VINAGRE			
De Lisboa, branco	—		—
Dito, tinto	—		—
VINHOS			
Finos			
Macedo	31$000	a	33$000
Adriano	30$000	a	31$500
Villar d'Além	30$000	a	31$000
Rocha Leão	20$000	a	21$000
De mesa			
Viuva Gomes, idem	17$000	a	18$000
Collares, tinto, superior	420$000	a	430$000
Dito, quinta da Bacca	360$000	a	375$000
Dito, outras marcas	300$000	a	320$000
Dito branco	355$000	a	375$000
Verde	340$000	a	360$000
Dito, outras marcas	310$000	a	330$000
Communs			
Collares, tinto, superior	400$000	a	420$000
Dito, inferior	380$000	a	400$000
Virgem, do Porto	320$000	a	340$000
Verde, portuguez	330$000	a	350$000
Lisboa, tinto	Não ha		
Dito, branco	350$000	a	360$000
Dito, verde	Não ha		
Dito [illegible]	95$000	a	100$000
VELAS			
De Stearina			
Communs, grandes	11$500		—
Ditas, pequenas	7$000		—
Brasileiras	27$000		—
Grandes, de 5 e 6 (25 pacotes)	11$500		—
Pequenas, idem, idem	7$200		—
Fragatas, de 5 (20)	19$300		—
Locomotivas, de 6 (20)	17$400		—
Carros (29)	13$500		—

CAFE'

MOVIMENTO DO MERCADO

		Saccas
Existencia em 13, de tarde		421.162
Entradas em 14, em kilos:		
E. F. Central	185.475	
E. F. Leopoldina	256.866	6.937
Total em saccas		429.199
Embarque em 14:		
E. Unidos	8.720	
Europa	1.503	
Rio da Prata	500	
Cabotagem	1.408	12.131
Existencia em 14, de tarde		417.068

As vendas de quarta-feira, para a exportação, foram orçadas em 3.000 saccas.

Hontem este mercado abriu estavel, com pouco café exposto á venda e procura escassa, tendo regulado nas reduzidas transacções effectuadas, a base de 8$100, pelo typo 7.

Para a exportação os trabalhos foram tambem acanhados, calculando-se em 5.000 saccas os negocios realizados á tarde, ao preço de 8$100, por arroba, pelo typo 7.

O mercado fechou sustentado.

Por cabotagem entraram 307 saccas.

Typo 6 . . . . . . 8$400
" 7 . . . . . . 8$100
" 8 . . . . . . 7$800
" 9 . . . . . . 7$500

TELEGRAMMAS

Santos, 14.
Entradas, 15.777 saccas.
Embarques, 34.503 saccas.
Vendas, 28.044 saccas.
Existencia, 2.197.446 saccas.
Preço, 3$ por 10 kilos.
Mercado firme.
Saidas, 108.480 saccas para a Europa e 507 saccas por cabotagem.

Nova York, 14.
Fechou o mercado estavel, sem mudança no disponivel e com alta parcial de 4 pontos nas opções, cotando-se: Rio, typo 7, disponivel, 9,314 c., e Santos, typo n. 7, disponivel, 11,318 c. por libra.

Opções: março, 9,13 c., e setembro, 10,18 c. por libra.

Vendas, 72.000 saccas.

Havre, 14.
O mercado fechou estavel, com baixa de 25 a 50 c., cotando-se: março, 63,75, e setembro, 65,50 francos 50 kilos.
Vendas, 25.000 saccas.

Hamburgo, 14.
O mercado fechou calmo, com baixa de 25 a 50 c., cotando-se: março, 51,25, e setembro, 53,25 pfennigs por 1|2 kilo.
Vendas, 30.000 saccas.

Londres, 14.
O mercado fechou estavel, com baixa de 3 d., cotando-se: março, 46 s., e setembro, 48 s. 1 d. por 112 libras.
Vendas, 7.000 saccas.

ASSUCAR

Mercado estavel.

Na Bolsa foram levados a registro os seguintes negocios: 50 saccos de crystal branco, bom, de Campos, a $300, 50 ditos, idem, superior, a $300; 200 ditos idem, bom, de Campos, a $280; 100 ditos, idem, de Pernambuco, a $280; 200 ditos, demerara, bom, de Pernambuco, a $240, e 86, ditos, mascavo, regular, de Pernambuco, a $170.

Regularam as seguintes cotações:

	Kilogrammas
Branco crystal	$280 a $300
3ª sorte	$320 a $330
2º jacto	$200 a $280
Demerara	$240 a $250
Mascavinho	$220 a $260
Mascavo bom	$190 a $200
Idem, regular	$180 a $185
Idem, baixo	Não ha

ALGODÃO

Mercado paralysado.

Regularam as seguintes cotações:

Pernambuco, 1ª sorte, sertão	10$400	a	11$000
Idem, 1ª sorte	10$000	a	10$800
Idem, 2ª sorte	10$000	a	10$800
Assú, 1ª sorte	9$800	a	10$400
Mossoró, 1ª sorte	9$750	a	10$400
Dito, regular	Nominal		
Ceará, 1ª sorte	9$800	a	10$400
Dito, regular	Nominal		
Parahyba, 1ª sorte	9$800	a	10$400
Dito regular	Nominal		

JUNTA DOS CORRETORES

ALGODÃO

	Fardos
Entradas em 14	604
Saidas em 14	700
Existencia em 15	6.601

Posição do mercado, paralysado.

Mercado de Liverpool, 6 pontos de alta.

Observações

As entradas foram do Ceará.

ASSUCAR

	Saccas
Entradas em 14	6.244
Saidas em 14	5.989
Existencia em 15	323.243

Posição do mercado, sustentado.

Observações

As entradas foram: de Sergipe, ... 5.451 saccos, e de Campos, 790.

CARNES VERDES

No matadouro de Santa Cruz foram abatidos hontem:

276 rezes, 44 carneiros e 48 porcos.

Foram rejeitados: 9 3|4 rezes e 1 carneiro.

A matança foi feita para os seguintes marchantes:

Durisch & C., 94 rezes; C. Espindola de Mello, 54 rezes e 6 porcos; Alexandre V. Sobrinho, 49 rezes; Portinho & C., 43 rezes; A. Mendes & C., 84 rezes; Silveira Thomaz, 15 rezes, 7 carneiros e 15 porcos; Augusto Motta, 48 rezes; Gustavo Schmidt, 40 rezes; Carlos Pimenta, 43 rezes; Francisco V. Goulart, 14 porcos; Oliveira Irmãos & C., 8 porcos; Santos Fontes & C., 19 carneiros e 5 porcos, e Luiz Cannyrano, 18 carneiros.

Vigoraram no entreposto de S. Diogo os seguintes preços:

Bovino . . . . $680 a $700
Carneiro . . . 1$500 a 1$800
Porco . . . . . 1$000 —

RENDAS PUBLICAS

ALFANDEGA DO RIO

Renda de 1 a 14	3.608:612$892
Idem do dia 15:	
Em papel	109:158$020
Em ouro	124:627$117
Total	4.013:398$029
Em egual periodo de 1913	5.127:863$743
Differença a maior em 1913	1.114:465$714

RECEBEDORIA DE MINAS

Arrecadação do dia 15	63:752$118
De 1 a 15	111:763$055
Em egual periodo do anno passado	187:478$449

ENTRADAS POR CABOTAGEM

EM 15

Arroz pilado 600 saccos, algodão 510 fardos e 314 saccos, cebolas 10.000 restes.

Cadeiras 50 caixas, camisas 1 caixa, côcos 200 saccos, chapéos de palha 6 caixas e 54 fardos.

Fitas cinematographicas 2 caixas, feijão 110 saccos.

Garrafas vazias 215 caixas.

Machinas de costura 9 caixas, milho 2.037 saccos, madeira: costadinhos de diversas qualidades 1.343 duzias, pernas de serra 7 duzias, ripas de gissara para estuque 58.000.

Sola 33 rolos.

[illegible] 1 barricas, tecidos de algodão 200 fardos.

Vinho 21 caixas e 2 decimos de barris.

Assucar *Saccos*
Aracajú 5.354

MARITIMAS

ENTRADAS

Rio da Prata, "Alice"	16
Hamburgo e escs. "K. Wilhelm II"	16
Rio da Prata, "Desna"	16
Portos do Sul, "Javary"	16
Portos do Sul, "Saturno"	16
Portos do norte, "Mayrink"	16
Portos do Norte, "Minas Geraes"	17
Trieste e escs. "Columbia"	17
Liverpool e escs. "Aragon"	18
Nova Orleans, "Spanish"	19
Rio da Prata, "Blucher"	19
Portos do norte, "Brasil"	19
Genova e escs. "Savoia"	19
Rio da Prata, "Valdivia"	20
Rio da Prata, "Duca di Genova"	20
Rio da Prata, "Avon"	21
Rio da Prata, "Leon XIII"	21
Santos, "Petropolis"	22
Southampton e escs. "Darro"	22
Hamburgo e escs. "Cap Vilano"	23
Portos do Sul, "Sirio"	23
Rio da Prata, "Lutetia"	24
Portos do Sul, "Rio de Janeiro"	24
Rio da Prata, "Sierra Ventana"	24
Nova York e escs. "Verdi"	27
Callão e escs. "Oronsa"	27
Callão e escs. "Orissa"	29
Bremen e escs. "Coburg"	29

SAIDAS

Trieste e escs. "Alice"	16
Rio da Prata, "K. Wilhelm II"	16
Hamburgo e escs. "S. Nicolas"	16
Southampton e escs. "Desna"	16
Laguna e escs. "Prudente de Moraes"	16
Caravellas e escs. "Arassuahy"	16
Bremen e escs. "Gotha"	16
Amarração e escs. "Piauhy"	16
Caravellas e escs. "Arassuahy"	16
Portos do sul, "Iris"	17
Porto Alegre e escs. "Itajubá"	17
S. Fidelis e escs. "Fidelense"	17
Rio da Prata, "Verdi"	17
Londres, "Corinthic"	17
S. Francisco do Sul, "Crefeld"	17
Rio da Prata, "Columbia"	18
Rio da Prata, "Aragon"	19
Hamburgo e escs. "Blucher"	19
Rio da Prata, "Savoia"	19
Nova York e escs. "Indian Prince"	19
Porto Alegre e escs. "Taquary"	20
Aracajú e escs. "Itaipava"	20
Amarração e escs. "Pyrineus"	20
Manáos e escs. "Satrapy"	20
Genova e escs. "[illegible] di Genova"	20
Marselha e escs. "Valdivia"	20
Bilbáo e escs. "Leão XIII"	21
Southampton e escs. "Avon"	21
Paysandú e escs. "Acre"	21
S. Matheus e escs. "Mayrink"	22
Manáos e escs. "Olinda"	22
Rio da Prata, "Darro"	22
Hamburgo e escs. "Petropolis"	23
Bordéos e escs. "Lutetia"	24
Bremen e escs. "Sierra Ventana"	24
Singapaure e escs. "Ipanema"	25
Portos do Sul, "Saturno"	25
Pará e escs. "Rio de Janeiro"	26
Liverpool e escs. "Oronsa"	27
Rio da Prata, "Verdi"	27
Nova York e escs. "Byron"	28
Liverpool e escs. "Orissa"	29
Rio da Prata, "Coburg"	29
Pará e escs. "Tijuca"	30
Bordéos e escs. "Lleon"	30
Manáos e escs. "Brasil"	30

JOALHERIA M. COLUCCI
REAL 20 % de desconto em todos os preços marcados para
LIQUIDAÇÃO FINAL
VENDAS EXCLUSIVAMENTE A DINHEIRO
63, Rua Gonçalves Dias, 63
TRANSPASSA A CASA

AVISOS

DR. DANIEL DE ALMEIDA— Consultorio: rua do Hospicio n. 68; residencia: rua Farani n. 57. [illegible]

DR. REGO MONTEIRO — Sete de Setembro, 81. Das 3 em deante. Res.: Gloria, 98. Tel. 4042.

DR. WERNECK MACHADO — Molestias da pelle e syphilis. Rua Primeiro de Março n. 10. — Só attende aos doentes dessas especialidades.

CORREIO. — Esta repartição expedirá malas pelos seguintes paquetes:

Hoje:

Prudente de Moraes, para Angra, Paraty, portos de S. Paulo, Paraná e Santa Catharina, recebendo impressos até as 12 horas; objectos para registrar até ás 11; cartas para o interior até ás 12; idem idem com porte duplo até ás 13.

Desna, para a Europa, via Lisboa, recebendo impressos até ás 8 horas e cartas para o exterior até ás 9.

Alice, para Las Palmas, Almeria, Barcelona, Napoles e Trieste, recebendo impressos até ás 11 horas; objectos para registrar até ás 10; cartas para o exterior até ás 12.

Gotha, para Victoria, mais portos do norte, Madeira, Leixões, Antuerpia e Bremen, recebendo impressos até ás 6 horas, cartas para o interior até ás 6 1|2, idem com porte duplo e para o exterior até ás 7.

Strabo, para Victoria e Nova Orleans, recebendo impressos até ás 8 horas, cartas para o interior até ás 8 1|2, idem com porte duplo e para o exterior até ás 9.

Konig Wilhelm II, para Santos e Rio da Prata, recebendo impressos até ás 17 horas, cartas para o interior até ás 17 1|2, idem com porte duplo e para o exterior até ás 18 e objectos para registrar até ás 15.

S. Nicolas, para Bahia e Europa, via Lisboa, recebendo impressos até ás 12 horas, cartas para o interior até ás 12 1|2, idem com porte duplo e para o exterior até ás 13 e objectos para registrar até ás 11.

Santa Catharina, para Santos e mais portos do sul, recebendo impressos até ás 8 horas, cartas para o interior até ás 8 1|2, idem com porte duplo até ás 9 horas.

Piauhy, para Ilhéos e mais portos do norte, recebendo impressos até ás 10 horas, cartas para o interior até ás 10 1|2, idem com porte duplo até ás 11 e objectos para registrar até ás 9.

Amanhã:

Itajubá, para Paraná, S. Francisco e Rio Grande do Sul, recebendo impressos até ás 8 horas, cartas para o interior até ás 8 1|2, idem com porte duplo até ás 9 e objectos para registrar até ás 18 de hoje.

Iris, para Santos, portos do sul e Montevidéo, recebendo impressos até ás 8 horas, cartas para o interior até ás 8 1|2, idem com porte duplo e para o exterior até ás 9 e objectos para registrar até ás 18 horas de hoje.

LOTERIAS

Capital Federal

16:000$000

Resumo dos premios da 35 loteria do plano n. 305|12 extracção do anno de 1914, realizada em 15 de janeiro de 1914

PREMIOS DE 16:000$000 A 1:000$000

7514	16:000$000
28888	2:000$000
2311	1:000$000
25720	1:000$000
31619	1:000$000

PREMIOS DE 200$000

562 1913 20127 21112 22440
25328 31107 32918 35161 39967
40136 43292 46019 48887

PREMIOS DE 100$000

3071 4676 5917 10238 11089
11193 11697 13273 12588 17589
18013 19116 21036 21074 21555
22143 22349 22455 23803 23288
25716 27167 27350 28875 27035
31409 32336 33014 35731 35720
36109 37225 38491 43068 43725
43760 47939 43171 48361 49193
49830

APPROXIMAÇÕES

7513	e	7515	200$000
28887	e	28889	100$000

DEZENAS

7511	a	7520	40$000
28881	a	28890	30$000

CENTENAS

7501	a	7600	10$000
28801	a	28900	8$000

Todos os numeros terminados em 14 têm 4$000.

Todos os numeros terminados em 4 têm 2$000, exceptuando os terminados em 14.

O fiscal do governo, *Manoel Coelho Pinto.*

O director-presidente — *Alberto Saraiva da Fonseca.*

O director-assistente — *Augusto da Rocha Monteiro Gallo*, secretario.

O escrivão — *Firmino de Can*- [illegible]

SECÇÃO LIVRE

10:000$000

Um chefe de familia numerosa, pobre, tendo ido depositar num Banco, na conta de seus patrões, a quantia acima, teve a infelicidade de dar por falta della ao chegar á casa bancaria.

Pede, como acto de caridade, a quem tiver achado a referida importancia, o favor de escrever para O. Monteiro, á rua de S. José 51 (drogaria).

A restituição desta quantia evitará a desgraça de uma familia com 5 creanças.

A'S PESSOAS MAGRAS

Pesae-vos, tomae VINOL durante algum tempo e depois tornae-vos a pesar. O peso, força e appetite obtidos serão mais eloquentes do que quanto dissemos a respeito desse preparado. Isto, porque o VINOL contem, em estado concentrado, todos os elementos medicinaes do oleo extrahido do figado de bacalhão, porém é um reconstituinte melhor do que o oleo de figado de bacalhão ou emulsões, pois que o oleo inutil, indigerivel e nauseabundo é eliminado e substituido por peptonato de ferro.

O VINOL aguça o appetite, fortalece cada parte do corpo de per si, tonifica os orgãos digestivos, purifica o sangue, tornando-o rico em globulos vermelhos, e dá saude e firmeza á carne.

Como reconstituinte e fortificante para as pessoas idosas, senhoras fracas e creanças delicadas, bem como para as affecções pulmonares e tratamento de convalescentes, o VINOL é inexcedivel, sendo recommendado por mais de 5.000 das principaes pharmacias dos Estados Unidos.

"A UNIVERSAL"

SERIE DE 20:000$000
22º e 23º fallecimentos

Tendo fallecido os nossos consocios d. Maria Anna Franco em Juiz de Fóra e João da Cruz Alves, em Santa Anna do Deserto, neste Estado, ambos inscriptos na série de 20:000$, sinistros occorridos a 18 de fevereiro, e 19 de junho de 1913, respectivamente, são convidados todos os socios inscriptos nesta série até 17 de fevereiro de 1913, a mandar pagar na séde ou aos banqueiros locaes, a contribuição de rs. 28$000 (vinte e oito mil réis); e os inscriptos de 18 de fevereiro a 18 de junho do corrente anno, a de 14$000 (quatorze mil réis), por fallecimento, para formação dos peculios acima mencionados.

De accordo com o art. 23 — letra B — dos Estatutos, o prazo para o pagamento termina impreterivelmente em 3 de março de 1914.

Barbacena, 3 de janeiro de 1914.

A DIRECTORIA.

A BARBACENENSE — Esta Sociedade Mutua de Peculios, graças aos seus engenhosos planos, garante um peculio de 10, 20 e 50 contos, pago em vida. Só assim se descobriu um meio de nivelar a fortuna do rico e do pobre. Peçam prospectos á Rua da Quitanda 198—Sobrado.

R. S.

CLUB GYMNASTICO PORTUGUEZ

CLUB GYMNASTICO PORTUGUEZ
"Matinée" infantil

Em 18 do corrente, ás 13 horas.

A escola de gymnastica desempenhará numeros jocosos e o distincto artista, sr. Alfredo de Souza, fará diversas sortes de prestidigitação, havendo no fim larga distribuição de lembranças ás creanças.

FERNANDO MARINHO,
secretario.

ASSOCIAÇÃO DOS EMPREGADOS NO COMMERCIO DO RIO DE JANEIRO

PECULIO DE RS. 5:000$000

Recebi da Caixa de Peculios da Associação dos Empregados no Commercio do Rio de Janeiro, na fórma do art. 2º do Regulamento, a quantia de cinco contos de réis pela liquidação do titulo n. 206, instituido por meu finado marido, Lourenço José Ribeiro Torres, em meu beneficio, de cuja importancia dou plena e geral quitação á dita Caixa.

Rio de Janeiro, 15 de janeiro de 1914 (Assignado) — *Laura Ribeiro Torres.*

AGRADECIMENTO

A viuva Francisco Rastero e sua familia, profundamente reconhecidos agradecem ás pessoas de sua amisade que acompanharam o enterro, compareceram á missa e enviaram cartões e telegrammas.

DECLARAÇÕES

"A BONIFICADORA"

SE'RIE DE 20:000$000, PAGAMENTO INTEGRAL

39º peculio

Convidam-se todos os socios do grupo "C" inscriptos até o dia 11 de maio do anno p. passado, a mandarem pagar na séde ou aos banqueiros locaes a quantia de rs. 14$000 (quatorze mil réis), quota devida pelo fallecimento do nosso consocio sr. Edgard de Castro, residente em Juiz de Fóra e fallecido em Barbacena a 12 de maio de 1913.

Barbacena, 10 de janeiro de 1914. — A Directoria.

A. UNIÃO INTERNACIONAL

Sociedade anonyma seguros de vida. 31, rua da Carioca, 3 sob. Caixa Postal 1.208, telephone 5.695, Central, Rio de Janeiro.

VENERAVEL IRMANDADE DE NOSSA SENHORA DA PENHA DE FRANÇA

(IRAJA')

Mesa conjuncta

Terceira convocação

De ordem do carissimo irmão juiz, convido a todos os irmãos que fazem parte desta Mesa, a comparecer no dia 16 do corrente, pelas 6 1/2 horas da tarde, em nossa secretaria, á rua Senhor dos Passos, para assistir á mesa de prestação de contas relativa ao exercicio de 1913.

Rio de Janeiro, 14 de janeiro de 1914. — O secretario, *Domingos José Fernandes Malmo.*

ASSOCIAÇÃO PROTECTORA DO COMMERCIO A VAREJO

SÉDE, RUA DA CARIOCA 60, sobrado

Assembléa geral ordinaria

Na fórma dos Estatutos, convido os srs. associados da Associação Protectora do Commercio a Varejo afim de reunirem-se em assembléa geral, no dia 16 do corrente, á 1 hora da tarde, para ouvirem o parecer da commissão de contas e eleição da directoria e conselho para o exercicio de 1914.

Rio de Janeiro, 14 de janeiro de 1914. — O 1º secretario, *Jayme Lapenne.*

CLUB DE CAÇADORES DO DISTRICTO FEDERAL

Este club, que por deliberação da assembléa geral de 30 de dezembro proximo passado foi extincto, nada deve a quem quer que seja si, entretanto, alguem se julgar credor, queira apresentar suas contas á rua Dr. Archias Cordeiro n. 192, que sendo legaes, serão immediatamente pagas.

Rio, de janeiro de 1914. — *A. de Andrade.*

CENTRO ESPIRITA ANTONIO DE PADUA

De ordem do sr. presidente, convido todos os socios quites a reunirem-se, em assembléa geral, a realizar-se em 16 do corrente, ás 7 horas da noite. Ordem do dia: leitura do relatorio do sr. presidente e eleição da commissão de contas. — O 1º secretario, — *Antonio Duarte.*

VILLA ISABEL

AVISO AOS MORADORES

De accordo com a lei, os armazens abaixo citados abrem ás 7 horas da manhã e fecham ás 7 da noite.

Ceara Store
Santo Antonio
Sendas
Povo
e Mandarim.

Os proprietarios.

GUARDA NOCTURNA DO 17º DISTRICTO POLICIAL

Convido os assignantes do 17º Districto Policial, para uma reunião de assembléa, que terá logar, hoje, 16 do corrente, ás 20 horas (8 horas da noite), para eleição da directoria.

Rio de Janeiro, 16 de janeiro de 1914. — *Francisco de Albuquerque.*

Club dos Fenianos

Sabbado, 17 de janeiro de 1914. — *Grande Forróbódó-Baile* do Grupo dos Seringas. — O secretario *Bolinha.*

Penetração, só depois da desinfecção do amavel *Seringa*, thesoureiro.

"A BONIFICADORA"

Sociedade mutua de peculios com deposito integralizado de duzentos contos de réis no Thesouro Nacional

Avisa-se a todos os interessados que o segundo sorteio nos grupos B e C, desta Sociedade, terá logar no dia 31 do corrente mez, na séde social, á rua Quinze de Novembro n. 30, desta cidade, ás 13 horas, antes da reunião da assembléa geral ordinaria, convocada para o mesmo dia e hora.

São tambem scientificados todos os socios em geral, que não entrará na urna do sorteio o numero do diploma de socio que não estiver quite com a Sociedade, quer de prestações de joia, quer de quotas por fallecimentos.

Barbacena, 12 de janeiro de 1914. — *A directoria.*

A' PRAÇA

Os abaixo assignados, socios componentes da firma que tem girado nesta praça sob a razão social M. D. Vieira & C., com fabrica de saccas papel Commercio, á rua de São Pedro n. 214, communicam que nesta data dissolverão amigavelmente e na melhor harmonia a referida sociedade, retirando-se o socio Manoel José Domingos Vieira pago e satisfeito de todos seus haveres e exonerado de toda a responsabilidade, ficando o activo e passivo a cargo do socio Manoel José Pereira Pires, que espera continuar a merecer a mesma confiança dispensada á firma anterior.

Rio de Janeiro, 14 de janeiro de 1914.
Manoel José Pereira Pires.

Confirmo a declaração — *Manoel José Domingos Vieira.*

AUG.: E BEN.: LOJ.: CAP.: AMOR DA ORDEM

Hoje, ses.: econ.: e mag.: de inic.:.

O Ven.:, Mest.:, pede o comparecimento de todos os Ir.:. do quadro, ás 20 horas. — *Cambridge*, secr.:.

Loteria de S. Paulo

Garantida pelo governo do Estado
Extracções bi-semanaes

Segunda-feira, 19 do corrente
20:000$000
Por 1$800

Quinta-feira, 22 do corrente
30:000$000
Por 2$700

Quinta-feira, 5 de fevereiro
Extraordinaria Loteria
100:000$
POR 4$500

☞ Bilhetes á venda em todas as casas lotericas do Estado.

"A BARBACENENSE"

Terceiro peculio pago na Série B

São convidados todos os socios primeiros contribuintes, inscriptos até o dia 25 de outubro ultimo, a mandar pagar, dentro do prazo de 30 dias, a contar desta data, na séde ou aos banqueiros locaes, a quantia de quatorze mil réis (14$000), quota devida pelo fallecimento do nosso consocio sr. Pedro José Vieira, occorrido no referido dia em Venda Nova, Estado de Minas Geraes.

Barbacena, 31 de dezembro de 1913. — *A directoria.*

SOCIEDADE DE BENEFICENCIA BONS AMIGOS UNIÃO DO BOMFIM

Séde: rua Sete de Setembro n. 31.
(*Assembléa geral ordinaria*)

De ordem do sr. presidente, convido aos srs. socios quites para se reunirem em assembléa geral, no dia 18 do corrente, á 1 hora da tarde, para ouvirem a leitura do relatorio, balanço geral e eleição da commissão de exame de contas do biennio de 1912 e 1913. — O 1º secretario, *M. J. Marinho.*

DEVOÇÃO PARTICULAR DE S. SEBASTIÃO

Os cartões que foram passados para a festa de S. Sebastião, serão sorteados no dia 19 do corrente, e os que não forem liquidados até o dia 18, perdem o direito. — *Antonio L. Costa*, 1º secretario.

No tratamento do rheumatismo as Pilulas Rosadas do Dr. Williams são notavelmente efficazes, porque desalojam do sangue os acidos nocivos que causam mal tão doloroso. Milhares de pessoas curadas recommendam estas pilulas. Eis aqui uma:

"Soffri por varios annos do rheumatismo; as dôres eram atrozes, fazendo-me passar muitas vezes noites em claro e tirando-me o appetite. Pouco tempo depois de ter começado a tomar as Pilulas Rosadas do Dr. Williams, achei-me completamente saudavel e até esta data não voltaram a molestar-me os achaques da minha longa enfermidade." (Sr. Manoel José da Silva, representante de A. Babbiano & Cia., e residente na rua de São Pedro, No. 114, Rio de Janeiro.)

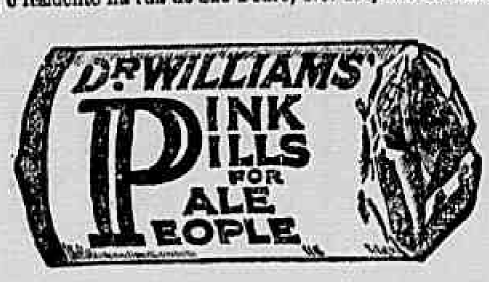
DR WILLIAMS'
PINK PILLS FOR PALE PEOPLE

Facsimile do pacote. As letras estão impressas em relevo com tinta roxa sobre papel côr de rosa, e são sensiveis ao tacto.

Comecem hoje mesmo a tomar este remedio tonico e observem os resultados.

"A PREVIDENTE DOTAL BRASILEIRA"

Séde: Rua do Hospicio n. 35

CHAMADA DE SOCIOS

Tendo de proceder-se ao pagamento dos socios abaixo mencionados, por terem completado o prazo estipulado e realizado os seus casamentos, convidamos os associados inscriptos a concorrerem com suas respectivas quotas de contribuições dentro do prazo de quinze dias, que terminará no dia 30 do corrente mez.

O pagamento será feito na Séde Social e nos Estados, perante os Banqueiros ou Agentes.

47ª *chamada*

1ª *Serie*:

Antonio Vaz Mourão	Santo Antonio do Rio do Peixe.
D. Edith de Aguiar Mourão	Santo Antonio do Rio do Peixe.
Flavio José dos Santos	Villa Rezende Costa.
Ildefonso Leão	Cidade de Formiga.
Gothschalck Augusto de Azevedo	Cidade de Campos.
Olintho Pereira da Costa	Sete Lagôas.
D. Carolina Maria da Silva	Arrozal de Sant'Anna.
Reynaldo de Souza Cunha	Cidade de Campos.
D. Leonor de Azevedo Santos	Cidade de Campos.
D. Bazilia Maria da Conceição	Estação da Paciencia — E. F. Leop.
Benedicto Francelino da Silva	Estação da Paciencia — E. F. Leop.

Os socios desta série, de ns. 1 a 625, são convidados a contribuir com a quota de 220$000.

29ª *chamada*

2ª *Série*:

José da Silveira Brito	Rua Uruguay 154, Capital Federal.
D. Beatriz Couto de Oliveira Braga	Rua Pinheiro Guimarães 73, Capital.
D. Maria Francisca da Conceição	S. João d'El-Rey.
D. Edith de Aguiar Mourão	Santo Antonio do Rio do Peixe.
Flavio José dos Santos	Villa Rezende Costa.
Olintho Pereira da Costa	Sete Lagôas — E. de Minas.
D. Carolina Maria da Silva	Arrozal de Sant'Anna — E. do Rio.
Benedicto Francelino da Silva	Estação da Paciencia — E. F. Leopold.
Reynaldo de Souza Cunha	Campos — E. do Rio.
D. Leonor de Azevedo Santos	Campos — E. do Rio.
Claudomiro Miranda da Silva	Sete Lagôas — E. de Minas.

Os socios desta série, de ns. 1 a 534, são convidados a contribuir com a quota de 165$000.

65ª *chamada*

3ª *Série*:

Joaquim Henrique de Castro	Rua Cabuçú 22, Capital Federal.
D. Léa Lino Gonçalves	Rua Ida 10, Capital Federal.
Djalma José Pimentel	Villa do Calçado.
D. Carolina Maria da Silva	Arrozal de Sant'Anna — E. do Rio.
D. Edith Aguiar Mourão	Santo Antonio do Rio do Peixe.
Antonio Vaz Mourão	Santo Antonio do Rio do Peixe.
Sandoval José da Cunha	Tombos do Carangola — E. de Minas.
D. Maria Francisca da Conceição	Tombos do Carangola — E. de Minas.
D. Maria Candida de Jesus	S. José do Tocantins — E. de Minas.
João Bernardo Vieira	S. José do Tocantins — E. de Minas.
Flavio José dos Santos	Villa Rezende Costa — E. de Minas.
D. Blandina Anesia Barbosa	Arraial do Palmital — E. do Rio.
Antonio Ayres Bargano	Tombos do Caarngola — E. de Minas.
Reynaldo de Souza Cunha	Campos — E. do Rio.
D. Leonor de Azevedo Santos	Campos — E. do Rio.
D. Bazilia Maria da Conceição	Estação de Paciencia — Campos.
Benedicto Francelino da Silva	Estação de Paciencia — Campos, E. R.
D. Maria José da Cunha	Tombos de Carangola — E. de Minas.

Os socios desta série, de ns. 1 a 1.265, são convidados a contribuir com a quota de 144$000.

71ª *chamada*

4ª *Série*:

Djalma José Pimentel	Villa do Calçado — Espirito Santo.
D. Carolina Maria da Silva	Sant'Anna do Itabapoana — E. do Rio.
Aniron Jordão	Silveira Carvalho — Minas.
Sandoval José da Cunha	Tombos de Carangola — E. de Minas.
D. Maria Francisca da Conceição	S. João d'El-Rey — Minas.
Olintho Pereira da Costa	Sete Lagôas — Minas.
José de Paula Barbosa	Carrancas — Minas.
Claudomiro Miranda da Silva	Quebra Cangalhas — Sete Lagôas.
D. Anna Francisca de Souza	Sete Lagôas — Minas.
D. Clotilde de Macedo Fraga	Campos — E. do Rio.
Antonio Ayres Gargano	Tombos do Carangola — E. de Minas.
Reynaldo de Souza Cunha	Campos — E. do Rio.
D. Leonor de Azevedo Santos	Campos — E. do Rio.
D. Bazilia Maria da Conceição	Estação de Paciencia — E. F. Leopold.
Benedicto Francelino da Silva	Estação de Paciencia — E. F. L.

Os socios desta série, de ns. 1 a 1.425, são convidados a contribuir com a quota de 60$000.

44ª *chamada*

5ª *Série*:

Djalma José Pimentel	Villa do Calçado — E. do E. Santo.
Manoel Galdino	Villa do Calçado — Espirito Santo.
D. Carolina Maria da Conceição	Sant'Anna do Itabapoana.
José de Paula Barbosa	Carrancas — E. de Minas.
D. Blandina Anesia Barbosa	Arraial do Palmital.
Sandoval José da Cunha	Tombos do Carangola — E. de Minas.
Reynaldo de Souza Cunha	Campos — E. do Rio.
D. Leonor de Azevedo Santos	Campos — E. do Rio.

Os socios desta série, de ns. 1 a 777, são convidados a contribuir com a quota de 168$000.

Rio de Janeiro, 16 de janeiro de 1914. — *A DIRECTORIA.*

ZONA DA MATTA

SOCIEDADE ANONYMA DE PECULIOS

De accordo com o que preceitua o artigo 14 dos nossos Estatutos, convidamos os srs. mutuarios da série A a entrarem para os cofres sociaes, no prazo de 20 dias, a contar de hoje, com a quantia de 20$000, devida pelos fallecimentos dos mutuarios Manoel de Souza Armando, residente em S. Manoel do Mutum, Espirito Santo, e fallecido em Santo Antonio do Arassuahy, e major Antonio Caetano de Menezes, residente em S. Pedro do Itabapoana, Espirito Santo, e fallecido em Gargahu', municipio de S. José da Barra, Estado do Rio, inscriptos na série A, correspondentes esses fallecimentos aos peculios 14º e 15º.

Na falta do pagamento daquella prestação até o dia referido, será concedida a prorogação de 30 dias, com o accrescimo de 20 % sobre a mesma, finda a qual, a falta do pagamento importará na perda dos direitos sociaes.

O pagamento poderá ser feito na séde social, ao Banco Mercantil do Rio de Janeiro, a qualquer banqueiro nosso, ou enviado pelo correio.

Leopoldina, 10 de janeiro de 1914.

A DIRECTORIA

CONGRESSO BENEFICENTE RUY BARBOSA

Séde — Rua Senador Euzebio, n. 59

Convidam-se os srs. associados a reunir-se em assembléa geral, hoje, ás 19 horas, para ouvirem a commissão de contas sobre o seu protesto, visto estar terminado o prazo.

1º secretario — *Eduardo Gonçalves.*

CLUB DOS POLITICOS

ASSEMBLEA GERAL ORDINARIA

De ordem do sr. presidente, convido os srs. socios a se reunirem em assembléa geral ordinaria, no dia 17 do corrente, ás 8 1/2 horas da noite, para approvação de contas, eleição da nova directoria e commissão fiscal. — *O thesoureiro.*

Rio de Janeiro, 14 de janeiro de 1914. Rua do Passeio, n. 78.

"A PERSEVERANÇA INTERNACIONAL"

171, AVENIDA RIO BRANCO, 171

Secção de Economia

Grupo n. 2

No 25º sorteio, realizado no dia 15 de janeiro de 1914, foi contemplado o n. 7514. Correspondendo este numero a matricula ainda não emittida, terá logar, na quarta-feira, 21 do corrente, o 5º sorteio supplementar, de accordo com o regulamento.

Aos sorteios só concorrem as matriculas rigorosamente em dia.

O 26º sorteio realizar-se-á no dia 16 de fevereiro p. futuro

Joia de inscripção, 10$000.
Mensalidades, 5$000.

APOLICES PREDIAES

2º sorteio de amortização

Realizou-se quinta-feira, 15 de janeiro de 1914, o 2º sorteio (supplementar) de amortização das Apolices Prediaes da 1ª serie, sendo contemplada a apolice n. 7514.

As Apolices Prediaes são todas amortizadas com a quantia de *cem mil réis* e os sorteios de amortizações são realizados de accordo com a tabella impressa no verso de cada apolice.

Os proximos sorteios (supplementares) deste mez terão logar nas quintas-feiras 22 e 29 do corrente.

Duzentos coupons prediaes dão direito a uma Apolice Predial.

A Companhia recebe as Apolices Prediaes como caução na construcção de predios para os seus mutuarios

A' PRAÇA

Jacobina & Comp., estabelecidos nesta capital, á rua Julio Cesar n. 56, com negocio de commissões e consignações declaram que a sua firma nada tem de commum com a firma Alberto Jacobina & C., estabelecida com papelaria á rua da Quitanda n. 165, cuja fallencia foi ha dias decretada.

Fazem a presente declaração em virtude de alguns equivocos que tem havido.

Rio de Janeiro, 15 de janeiro de 1914.
— *Jacobina & Comp.*

AVISOS MARITIMOS

Compagnie de Navigation Sud Atlantique

LINHA POSTAL

Paquetes correios fazendo a linha entre Bordeaux, Lisboa e Rio de Janeiro, indo a Montevidéo e Buenos-Aires.

Viagens rapidas: sendo: entre Lisboa e Rio de Janeiro, 10 DIAS e HORAS.

Entre Rio de Janeiro e Bordeaux, 13 E MEIO DIAS.

CHEGADAS DA EUROPA		SAHIDAS PARA A EUROPA	
DIVONA	a 26	LUTETIA	a 24
SAMARA	a 2 de fev.	LIGERE	a 30

O PAQUETE
DIVONA

Esperado de Bordeaux no dia 26 do corrente, sairá depois da demora precisa para Montevidéo e Buenos-Aires

Passagem de terceira classe para o Rio da Prata Rs. 50$400.

O PAQUETE
LUTETIA

Sairá no dia 24 do corrente para Dakar, Lisboa, Leixões, via Lisboa, e Bordeaux.

Estes paquetes atracam no Cáes do Porto ao meio dia.

PARA A EUROPA

Passagem de terceira classe 110$300. Conducção gratis para bordo, do passageiro com a sua bagagem.

Todos os paquetes desta Companhia tem excellentes accommodações para passageiros de 1ª classe e 2ª intermediaria e alojamentos dotados de todos os requisitos hygienicos para os de 3ª classe. Cabines de luxo, camarotes para uma só pessoa, etc. Camarotes de duas camas na 2ª classe.

Para cargas trata-se com F. Rolla corretor da Companhia

Antunes dos Santos & C.
14 e 16, Avenida Rio Branco, 14 e 16
RIO DE JANEIRO

Santos—Rua Quinze de Novembro, 70. S. Paulo—Rua Direita, 41

CAMBIO—Compra e venda de moedas de todos os paizes em vantajosas condições,
Antunes dos Santos & Cia.
14 e 16, Avenida Rio Branco 14 e 16,

ANNUNCIOS

Roda da fortuna

DERAM HONTEM

Antigo	514	Borboleta
Moderno	961	Leão
Rio	204	Avestruz
Saltendo		Gato
2º premio		888
3º "		414
4º "		720
5º "		619

A Progressista
536
Rio—15—1914

A Nova Mineira
460
Rio—15—1—914.

U. F.
N. 8109
Rio—15—1—914

ATTENÇÃO

Chegou o dia ?... De felicidade para os aborrecidos e infortunados de automoveis poderem ver-se livres delles, rapidamente. Nesta data acaba de estabelecer-se uma "CASA LIQUIDADORA", exclusivamente para a compra e venda de automoveis de toda e qualquer marca, novos e usados, de caminhões, chassis, motores, carrocerias e de toda e qualquer peça avulsa de automoveis. Compra borrachas, camaras, pneumaticos, em pequena e grande quantidade. Negocia, emfim, no gráo de

BELCHIOR DE AUTOMOVEIS

Tambem acceitamos em nosso armazem, automoveis, caminhões, carrocerias em deposito para serem vendidas, cobrando-se modica estadia e pequena commissão.

Sendo esta casa a unica neste ramo de negocio, para favorecer aos aborrecidos de automoveis, pois, todos que quizerem ver-se livres delles, é só chegar na CASA LIQUIDADORA, á rua da Saude n. 40, defronte á praça Mauá. — *INFANTE & C.*

O FUTURO DESVENDADO!!!

Mme. Sinai, cartomante da maxima discreção e seriedade, com longa pratica na Europa, e profundos conhecimentos de sciencias occultas, explica tudo com clareza e faz quaesquer trabalhos para a tranquillidade e bem-estar, realização de casamentos, negocios felizes e combate os vicios e más inclinações. Avenida Passos n. 44, sobrado. Telephone 619 [illegible]

CASAMENTOS 25$000 no civil e 20$000 no religioso com ou sem certidões, trata-se á rua Barbara Alvarenga 24, proximo á rua Luiz de Camões (em frente á 2ª Pretoria).

Aviso: para provar quanto esta casa é seria só pagam depois dos papeis promptos; com o sr. Silva

Escola de Engenharia do Rio de Janeiro

(Mudou-se para a rua do Rosario 68 — 1º andar)

Cursos regulares de engenheiros agrimensores, constructores, geographos, estradas e civis em frequencia em correspondencia. Prepara-se alumnos a exame de admissão a qualquer curso. Aulas diurnas e nocturnas. [illegible]

A's almas caridosas

Maria Eugenia, viuva, e sem o [illegible] aos corações bem formados um obulo que lhe venha minorar os seus soffrimentos. Esta caridosa redacção presta-se a acolher o que lhe fôr destinado.

POBRE CE'GA

Anna do Amaral, cega, viuva e além disso doente e sem ninguem para sua companhia, recolhida a um quarto, a pobre velhinha pede uma esmola. Esta redacção se encarrega de recebel-a.

CASA

Aluga-se uma boa casa á rua Vinte e Quatro de Maio n. 367 entre as estações do Sampaio e Engenho Novo, com quatro quartos, duas salas, banheiro, tanque de lavar roupa, "W C" e com grande terreno; as chaves estão na rua Barão Bom Retiro n. 11, onde se pode tratar, ou na rua Primeiro de Março n. 82, armazem. E' servida por tres linhas de bondes e pela Estrada de Ferro Central do Brasil.

PARA MATAR A FOME!

Uma pobre mulher, mãe de 5 filhinhos, todos pequeninos, entre os quaes dois gemeos, nascidos ha pouco tempo, tendo o seu marido entrevado, impossibilitado de ganhar siquer o dinheiro necessario para matar a fome, implora, pelo amor de Deus, ás almas caridosas, uma esmola para minorar os seus soffrimentos. Esta redacção presta-se caridosamente a receber o que lhe destinado. — Eurides Teixeira.

DENTISTA

Professor Dr. Silvino Mattos

PRIMEIRO GRANDE PREMIO NA Exposição Nacional de 1908

Extracções de dentes, sem dôr, a	5$000
Limpeza de dentes, a	5$000
Dentaduras de vulcanite, cada dente, a	5$000
Obturações de dentes, de 5$ a	7$000
Dentes a pivot, a	15$000
Corôas de ouro, de 20$ a	30$000
Concertos em dentaduras, feitos em 4 horas, por mais quebradas e defeituosas que estejam, ficando como novas e garantidas por muito tempo, cada concerto a	10$000

Os demais trabalhos cirurgico-dentarios são ajustados na occasião, por preços sem competencia e ao alcance de todos no consultorio electrico-dentario

Tenente-Coronel Dr. Silvino Mattos

Cirurgião-Dentista

Laureado com o 1º premio da secção cirurgico-dentaria, na Grande Exposição Artistico-Industrial de 1900; concurrente, em 1903, no Districto Federal, á Exposição Preparatoria da Universal Norte-Americana: premiado com medalhas de prata e de bronze, na Extraordinaria Exposição Universal — Internacional de 1904, em S. Luiz, nos Estados Unidos da America do Norte; — em 1905, pela Scientifica Associação Astronomica de França; galardoado com o Primeiro GRANDE PREMIO, NA PORTENTOSA EXPOSIÇÃO NACIONAL de 1908; e com medalhas de ouro, na Exposição Internacional e Scientifica de Hygiene de 1909, na Universal Exposição de Turim — Roma — 1911 e, em 1913, no 1º Congresso Pan-Americano de Odontologia.

Os seus trabalhos são perfeitos e garantidos por muito tempo.

Consultas e operações, das 7 horas da manhã ás 5 da tarde, todos os dias, á

3—RUA URUGUAYANA—3

Antigo n. 1 —

Esquina da rua da Carioca

EM FRENTE AO LARGO DA CARIOCA
Telephone — 1.555

Banco Hypothecario do Brasil

Capital 16.000:000$000

CARTEIRA DE CREDITO POPULAR

Operações bancarias, operações usuaes do commercio e industria, caixa economica, emprestimos sob penhores.

CARTEIRA HYPOTHECARIA

(Decretos n. 1036 B de 14 de novembro de 1890 e n. 1312 de 10 de março de 1891.)

Rua 1º de Março n. 51

ESPIRITA SOMNAMBULO

Consulta com clareza todos os segredos e mysterios da vida humana fazendo desapparecer os atrazos, embaraços, rivalidades, por mais difficeis que sejam, e cura radical de qualquer molestia pelo Espiritismo e sciencias occultas; diagnosticos, prognosticos scientificos e garantidos: das 10 ás 4 e das 6 ás 8 da noite. — Praça da Republica, 195.

Venda de predios a prestações

Vendem-se a prestações mensaes de 380$000, os vastos e confortaveis predios acabados de construir, na travessa da Universidade (rua Barão de Mesquita nº 137); trata-se na *A PROPRIEDADE*, Avenida Rio Branco nº 109, 1º andar, sala nº 3.

Olaria em Nictheroy

Vende-se uma olaria bem montada. Machina nova, ingleza. Movida a electricidade. Motor "General Electric", de 35 H. P., ou acceita-se tambem um socio com capital; trata-se por favor com Carlos Ferreira. Rua Dr. Celestino n. 152, Nictheroy.

Pelas Chagas de Christo

Uma senhora, achando-se doente ha annos e impossibilitada de trabalhar, como prova com attestado medico e com duas filhas, estando uma tuberculose e não podendo trabalhar e sem ter meios para sustentar-se e ás suas duas filhas, passando as maiores necessidades, vem, por isso, pedir ás pessoas caridosas, e ás almas bemfazejas, paes e mães de familia, por amor de seus filhos e por alma de seus parentes e pela Sagrada Paixão e Morte de Nosso Senhor Jesus Christo, uma esmola para o seu sustento e para alliviar os seus soffrimentos e de suas filhas, pois que Deus a todos dará recompensa. — Rua Senhor de Mattosinhos n. 34, antigo 26, primeira casa, bondes de Catumby e Itapirú. Esta caridosa redacção presta-se a receber toda e qualquer esmola, para este destino caridoso.

A grande cartomante portugueza

Mme. Silva participa ás exmas. familias que esta fazendo grandes trabalhos pelas sciencias occultas; tira todos os atrazos da vida, une os separados, realiza casamentos difficeis e trata de todas as doenças de senhoras, assim como cura todas as doenças por mais difficeis que sejam; garante todos os seus trabalhos. Rua Visconde de Itauna n. 285, sobrado.

N. B.— Só se acceita a remuneração depois do trabalho prompto.

POBRE CÉGA

Francisca da Conceição Barros, céga de ambos os olhos, aleijada de uma mão e doente, sem recurso, pede uma esmola a todas as boas almas, que o bom Deus a todos recompensará; póde ser entregue á illustre redacção deste jornal.

A CURA DA IMPOTENCIA

Está provado que as GOTTAS ESTIMULANTES do dr. Bettencourt (especialista das vias urinarias), é o unico remedio que tem provado a cura da impotencia, quer por debilidade nervosa ou idade avançada.

A' VENDA NA DROGARIA BERRINI
18, RUA DO HOSPICIO, 18

Aos srs. capitalistas

FAZENDA A' VENDA
— Por 70 contos —

Em Conceição de Macabu', Estado do Rio, logar saudavel e boa agua, a legua e meia da estação, por boa estrada de rodagem, com 240 alqueires de terras, sendo 190 em mattas, proximas á séde, com madeiras de superior qualidade, 10 em pasto e capoeira e 40 em cafesaes, com 150.000 pés de café, produzindo 3.000 arrobas e devendo entrar a produzir 5.000 no proximo anno, boa aguada, solida e vasta casa de morada, mobiliada, engenho de café movido a agua, recentemente montado, machina de farinha, moinho para fubá, armazem de café, casa para negocio com armação, optima ceva, 20 casas para colonos, todas occupadas, etc., etc.

Acceitam-se propostas, podendo ser parte do preço a prazo e devendo os pretendentes dirigir-se até março, ao dr. Horacio Campos, á rua General Osorio 85, Nova Friburgo; no Rio, com Alvaro Brazil & C., á rua Acre n. 66; e em Leitão da Cunha, com o dr. João Portugal Freixo.

Lêr e escrever em 3 mezes

Laura Franco da Silva, professora portugueza, diplomada, ensina por methodo facil e simples. Telephone 3.141. Rua do Rosario n. 170.

ROBES BLOUSES

Madame Isabelle, proprietaire des grands magazins, 9, rue Lafayette Paris, vient d'arriver avec un grand assortiment vendu à des prix inconnus jusque à ce jour.

ROBES DE VILLE SOIE DEPUIS	50$000
BLOUSES SOIE DEPUIS	10$000

29, Corrêa Dutra, Telephone [illegible] Central.

Caridade ás orphãs

Um velho espirita, com recursos e sem herdeiros, tendo por missão proteger uma orphã, aceita uma de 8 annos para cima que será sua herdeira; informa-se na rua Magalhães Castro, 206; E. do Riachuelo.

Desenhista

Desenhos de Estrada de Ferro, Machinas e architectura. Com Justino de Mello, á rua Sete de Setembro n. 186, sobrado.

Moveis a prestações e a dinheiro

Quem precisar de moveis, só deve visitar a casa de Barros Tendler, á praça Tiradentes, 72. Com pouco dinheiro v. s. mobilia a sua casa a prazo de oito mezes, entregando na 1ª prestação. Empresa Norte-Americana. Telephone 5.925.

OURO

Compra-se ouro, prata, brilhantes e joias usadas, paga-se bem: na praça Tiradentes 16, antigo largo do Rocio.

MANTEIGA VIRGEM

Pasteurizada reclame. Kilo 3$800. Ouvidor 140. Leiteria Palmyra.

PROFESSORA

Ensina: piano, portuguez, geographia, historia, arithmetica, calligraphia, a 10$, 15$ e 20$ em sua residencia: largo do Rosario n. 20, 2º andar.

POBRE CÉGA

Maria de Nazareth, pobre ceguinha, muito doente e pobre, sem o menor recurso para a sua subsistencia, implora ás almas caridosas um obulo, pelo amor de Deus. Esta caridosa redacção presta-se a receber o que lhe for destinado.

EVITA A GRAVIDEZ

E faz conceber nos casos possiveis. Cura radical das hemorrhagias e de todas as doenças das senhoras, preços modicos, consultas gratis, das 9 á 1 da tarde, e das 6 ás 8 da noite, á rua do Lavradio 122 (casa XX).

Mme. Josephina Gallindo, parteira do Hospital Clinico de Barcelona.

! ATTENÇÃO !

LIVRO PRATICO
AGRICULTURA E INDUSTRIA

Está á venda nas livrarias Francisco Alves & C., á rua do Ouvidor n. 166, e Pedro S. Magalhães, rua Julio Cesar n. 59, nesta capital, e em todas as livrarias da cidade de S. Paulo, o livro intitulado — "Agricultura e Industria". Este livro é pratico, claro, desperta a iniciativa aos leitores, occupa-se da cultura de quasi todas as plantas cultivadas no Brasil e trata de 36 industrias, pequenas e grandes, tendo a maioria dos capitulos orçamentos para a installação e lucros que as mesmas deixam aos empresarios.

Para adquiril-o póde tambem o pretendente dirigir-se directamente ao autor, Bento Jordão de Souza, S. Paulo, caixa do Correio n. 223. Preço 5$000, pelo correio mais $500 para o registro.

PENSÃO IKCE

SO' PARA FAMILIAS E CAVALHEIROS

nacionaes e estrangeiros. Inauguração em janeiro corrente, á rua do Cattete n. 112 A. Todo o material é completamente novo. Quartos confortaveis e muito bem mobiliados; banhos quentes e frios; cozinha franceza; muito asseio e hygiene. Preços moderados.

PENSÃO TORINO

Salas e quartos bem mobiliados, cozinha de primeira ordem, optimos banheiros, banhos quentes e frios. Illuminação electrica e bondes á porta.

PALACETE DE CONSTRUCÇÃO MODERNA

Rua do Cattete n. 104
Esquina da rua Andrade Pertence
TELEPHONE, 5.853

"O INVENCIVEL"

Tonico sem rival, o unico que faz nascer o cabello. Encontra-se nas seguintes pharmacias: Bazin, Nunes, A Garrafa Grande, Casa Lopes, Casa Postal, Casa Hermanny e Gaspar Medeiros. Preço, 10$000, o vidro.

Agentes activos

Para um club de mercadorias, de planos magnificos, precisa-se de alguns com muitas relações, podendo ganhar pelo menos um conto de reis por mez de commissão. Exige-se referencias. Quem não estiver em condições não se apresente; na rua da Quitanda n. 14, sobrado, com o sr. Lima, das 9 ás 16 horas.

AGUA JAVA

A melhor tintura vegetal para o cabello, a preferida pelo mundo elegante.

ARMAZEM

ALUGA-SE por contrato um vasto armazem com dois andares, na rua José Mauricio, proximo á Prefeitura. Trata-se com o sr. Antonio Medici, na rua Elisa de Albuquerque n. 10. Todos os Santos.

DR. ED. MEIRELLES

DOENÇAS INTERNAS — VIAS URINARIAS, TRATAMENTO RAPIDO DA GONORRHÉA, estreitamento da urethra, syphilis, hydrocele, etc. Exame, com illuminação da urethra, bexiga, ureteres, recto, exame de seus corrimentos a microscopio e tratamento de suas doenças pela electricidade. Applica o 606 e 914. Doenças do estomago e intestinos. R. Carioca 33, das 3 ás 5. Haddock Lobo n. 258.

Tira Manchas

O Electric Japonez tira qualquer mancha, de graxa, pixe, gordura e tinta de oleo, em todos os tecidos de seda, lã e casimira, sem alterar as côres; vidro 1$500. Casa Postal, Ouvidor, 141 e Casa Bazin, Avenida Central, [illegible], Casa Hermanny, Gonçalves Dias, 57, e Casa Cirio, Ouvidor, 181.

54

PAUL D'AIGREMONT

Amor victorioso

E o doutor tinha aconselhado Arlette a que se casasse perante um magistrado suisso, regularizando mais tarde esse casamento em França.

Disse-lhe como se pudéra persuadir a Philippe que, mudando de paiz, devia casar-se segunda vez na Suissa.

E a cerimonia de Jonas tivera logar. Depois precedera-se ao casamento tão impressionante na abbadia de Insieldn.

Emfim, a tortura da pura Arlette ouvindo sempre esse nome que a crucificava...

O marquez interrompeu o doutor.

— Quando era ella que eu amava! Que terrivel coisa, tel-a assim martyrisado!

Mas eu assignei os diversos actos do casamento? — continuou inquieto.

— Sim, affirmou o doutor. O acto legal está assignado: Marquez Philippe de la Roche Juversac.

Philippe levou aos labios a mão divina que estava entre as suas.

— A marqueza da Roche-Juversac... Como minha mãe que tanto te amava devia ficar feliz por isso!... E meu filho?... Seu nascimento está regularizado?...

— Na Suissa, perfeitamente. E por um segundo milagre você, em geral tão meigo e accommodante, exigiu que seu filho tivesse os nomes de Geraldo Mauricio Christiano de la Roche Juversac.

Logo que puder, irá á França e, segundo as leis desse paiz, regularizará o seu casamento suisso.

— O mais breve possivel! exclamou o marquez, feliz e resoluto. Quando minhas forças permittirem, partiremos. Mas quero que vocês dois me acompanhem. Virei sem o senhor, sem Arlette é impossivel agora para mim.

Christiano entrou.

Caminhava com infinitas precauções e trazia num prato uma tigela com o caldo pedido.

Philippe olhou-o com orgulho.

— O conde de la Roche-Juversac!

Arlette poz-lhe um dedo nos labios.

— Chut!... Não lhe dê idéas de orgulho. Elle é tão simples, tão intelligente!...

Philippe sorriu.

— Obedeço-te em tudo.

Obedientemente tomou o caldo.

— Agora, durma, marquez, disse Arlette. Quando despertar, se não estiver muito fatigado, almoçará comnosco.

Ao meio dia o doente dormitava ainda.

Emfim abriu os olhos. Estava muito calmo.

— Para te agradar, marqueza, disse elle a Arlette, passarei hoje o dia comtigo e Christiano e não me occuparei de mais ninguem... Mas a partir de amanhã, comecemos nova vida. Segundo o que me disse Baudrutt, corri grande risco no palacio de Baudreuil.

— Oh! exclamou a esposa, falemos o menos possivel desses dias crueis. Mas como és o senhor, direi tudo, mais tarde, porém, mais tarde...

— Fazes mal em te calar, minha Arlette, pois devo saber tudo que se passa. Não é por vingança. Mas quero preservar aquelles que me são caros, terminar uma obra sagrada que, outr'ora me tinha sido confiada e esmagar as viboras que quizerem destruir a minha felicidade...

XI

AQUELLA QUE FOI TÃO DESEJADA

Passaram-se alguns dias.

As forças do marquez voltaram rapidamente. Seu antigo caracter se firmava e muitas recordações lhe voltavam.

Arlette quiz escrever ao senhor Parthenay, o amigo dos dias de luto.

— Não, disse Philippe, partiremos breve.

Nesta estação, com a neve firme e dura como está, não temos que temer as avalanches. Faremos a viagem logo que os Baudrutt possam nos acompanhar, pois não quero que elles nos deixem, com a edade que têm. Morreriam de dôr...

(*Continúa*).

OS PEQUENOS ANNUNCIOS

de ALUGA-SE, VENDE-SE e PRECISA-SE não excedendo de tres linhas, custam no "Correio da Manhã" 200 réis, por tres vezes

LEILÕES

J. Lages

ESCRIPTORIO E ARMAZEM — RUA DO HOSPICIO, 85
Telephone n. 1901

Leilões a se effectuarem na semana de 12 a 17 de janeiro de 1914:

HOJE, SEXTA-FEIRA, 16, á 1 hora da tarde:

Leilão de dois terrenos divididos em dois lotes de 11 metros por 50 de extensão cada um, lotes 14 e 15; está situado no caminho de Inhauma, proximo á capella da estação do Bomsucesso, autorizado por alvará do exmo. sr. dr. juiz, de espolio da finada Rosa Fernandes de Souza. O leilão será effectuado no armazem do annunciante, á rua do Hospicio 85.

HOJE, SEXTA-FEIRA, 16, ás 4 horas da tarde:

Leilão do grande terreno, dividido em 37 lotes, fazendo frente para á rua do Uruguay, rua Maxwell e rua Nova da Praça; a planta desse terreno acha-se no armazem do annunciante, á rua do Hospicio 85.

HOJE, SEXTA-FEIRA, 16, ás 5 horas da tarde:

Leilão de elegantes moveis, piano, cristaes, á rua Haddock Lobo 327, sobrado.

AMANHÃ, SABBADO, 17, á 1 hora da tarde:

Continuação do leilão, de ferragens, á rua da Assembléa n. 10.

EMPREGADOS

ALUGA-SE uma perfeita cozinheira para o trivial; na rua Tarany n. 26.

ALUGA-SE uma senhora de confiança para tomar conta da casa de um casal, na rua da Lapa n. 52, quarto dos fundos.

ALUGA-SE uma cozinheira, na avenida [illegible], 732. Villa Isabel, perto do Collegio Militar.

ALUGA-SE uma cozinheira, lava e passa; na rua Visconde de Sapucahy numero 251, armazem. 634

ALUGA-SE uma lavadeira e engommadeira portugueza; na rua de S. Clemente n. 454. 637

ALUGA-SE uma moça branca para copeira e arrumadeira para casa de familia, afiança sua conducta; na rua da Lapa n. 97, sobrado. 1718

ALUGA-SE uma moça para arrumadeira colocada e dá boas informações, deseja uma familia de tratamento; na rua Evaristo da Veiga n. 130, quarto n. 19.

ALUGAM-SE creadas afiançadas para todos os serviços domesticos; trata-se na avenida Gomes Freire n. 26, loja.

ALUGA-SE uma copeira e arrumadeira, não dorme no aluguel; na rua das Laranjeiras n. 139, quarto 26. 1750

ALUGA-SE uma arrumadeira; trata-se na rua General Camara n. 391, sobrado.

ALUGA-SE uma menina portugueza; trata-se na rua Coronel Pedro Alves numero 83, edade 11 annos. 4122

ALUGA-SE uma cozinheira do trivial, dorme fóra; na rua Real Grandeza numero 127 — Botafogo. 4217

ALUGA-SE um bom copeiro com pratica de saleira; trata-se na rua Taylor numero 2. Telephone 3517 — Central.

ALUGAM-SE duas pequenas amas seccas e mais serviços e duas cozinheiras, lavam e engommam, afiançadas; na rua Barão de S. Felix n. 180, sobrado. 4274

ALUGA-SE uma moça allemã, com muita pratica de arrumadeira ou copeira, para hotel ou pensão; na rua Bambina numero 53, casa 2.

ALUGA-SE uma lavadeira e engommadeira; para tratar na rua General Caldwell n. 88.

ALUGA-SE uma cozinheira para o trivial; trata-se na rua de Sant'Anna numero 122, casa n. 35.

ALUGA-SE uma boa cozinheira; na rua Gomes Carneiro n. 52.

ALUGA-SE uma cozinheira do trivial e lava; na rua Visconde de Sapucahy numero 151, armazem.

ALUGA-SE para ama de leite uma creoula de vinte e poucos annos, acompanhando o seu filhinho, mora na roça; trata-se na rua Evaristo da Veiga n. 51, loja. 4324

ALUGA-SE um copeiro para casa de familia de tratamento, dando boas referencias de sua conducta; na rua das Laranjeiras n. 51, casa n. 1.

PRECISA-SE de uma empregada para um casal sem filhos. Rua Theophilo Ottoni n. 135.

PRECISA-SE de uma criada, na Avenida Gomes Freire, 45, sobrado.

PRECISA-SE de uma boa cozinheira, de conducta afiançada e brasileira, na rua General Camara n. 149, 1º andar.

PRECISA-SE de boas operarias para saccos de papel. Rua de S. Pedro n. 214.

PRECISA-SE de uma criada que durma no aluguel em casa de um casal, na rua General Pedra n. 347, sobrado.

PRECISA-SE de uma ama secca de 12 a 18 annos. Boulevard 28 de Setembro n. 41, casa 4. Villa Isabel.

PRECISA-SE de um caixeiro de 12 a 15 annos, para balcão, com alguma pratica de seccos e molhados. Rua S. José n. 2, estação de Anchieta.

PRECISA-SE de uma boa costureira que entenda de saia e corpinhos, na rua Visconde da Gavea n. 81; quem não estiver em condições é excusado apresentar-se.

PRECISA-SE de uma criada para casa de um casal. Rua Mariz e Barros, 426, casa VII.

PRECISA-SE de um pratico de pharmacia. Rua Dr. Carmo Netto n. 58.

PRECISA-SE de uma empregada para cozinhar e lavar. Rua 24 de Maio n. 507. Sampaio.

PRECISA-SE de uma criada para todo serviço em casa de pequena familia, portugueza ou brasileira [illegible]; ordenado 40$000. Rua S. Francisco Xavier n. 719, casa 8.

PRECISA-SE de uma criada para lavar e cozinhar, na praia de S. Christovão n. 169.

PRECISA-SE de uma criada para todo o serviço de um casal, no Boulevard 28 de Setembro n. 178. Villa Isabel.

PRECISA-SE de uma empregada para lavar e passar a ferro e que durma no aluguel, á rua Macedo Braga n. 27. Engenho de Dentro.

PRECISA-SE de uma criada para lavar e engommar e mais serviços leves, em casa de pouca familia. Rua Pedro Americo n. 133. Cattete. Ordenado 30$000.

PRECISA-SE de um ajudante de electricista com pratica, á rua do Hospicio n. 217. Guerra & C.

PRECISA-SE nas officinas da Casa Colombo, á Avenida Rio Branco n. 115, de costureiras para manteaux e paletot de senhoras.

PRECISA-SE de uma cozinheira e mais serviços leves, que durma no aluguel. Na rua do Cattete n. 328, sobrado.

PRECISA-SE de aprendizes na rua Evaristo da Veiga n. 15, 2º andar.

PRECISA-SE agentes vendedores para um livrinho popular; pequeno capital e lucro certo; rua Larga, 139, sobrado.

PRECISA-SE de um ajudante com pratica de ferreiro e serralheiro, na rua Santa Luiza n. 15. Villa Isabel.

PRECISA-SE de uma arrumadeira e copeira, na rua de S. Francisco Xavier n. 150.

PRECISA-SE de um menino com alguma pratica de encadernação e douragem de folhas, na rua do Hospicio n. 130, loja.

PRECISA-SE de uma boa cozinheira, na rua Barão de Itapagipe 34. Rio Comprido.

PRECISA-SE de uma ama secca de 10 a 18 annos; trata-se com d. Joanna, na praça da Republica n. 94, sob.

PRECISA-SE de uma perfeita cozinheira na rua da Relação n. 35.

PRECISA-SE de uma criada para todo serviço de um casal, na rua Visconde de Sapucahy n. 230.

PRECISA-SE de uma boa cozinheira que traga referencia de sua conducta, rua da Quitanda 51, 2º andar.

PRECISA-SE de uma menina portugueza de 12 ou 13 annos, para casa de um casal sem filhos, na rua do Senado, 142.

PRECISA-SE de um pequeno com alguma pratica de impressão. Rua de São Pedro n. 214.

PRECISA-SE de uma mocinha para casa de pequena familia, preferindo-se portugueza. Rua da Carioca n. 22 loja.

PRECISA-SE de 500 agentes, digo. Quereis um bom emprego? Agencias nos Estados, carimbos de borracha gravuras, material para os mesmos, borracha para automoveis e gesso para dentistas. Commissão até 40 %. Dispensa-se fiança. Peçam instrucções a J. C. Fragata, largo de S. Francisco n. 36, 1º andar. Telephone 4.765.

PRECISA-SE de uma menina, portugueza, para serviços leves, em casa de um casal sem filhos, rua das Palmeiras, 10, Botafogo.

PRECISA-SE de uma menina de 12 a 14 annos, para serviços leves em casa de um casal; na rua Barão de Pirassinunga n. 55, casa XIII, Fabrica.

PRECISA-SE de uma boa cozinheira na rua Cupertino, 35; paga-se 30$, não sabendo cozinhar bem é escusado apresentar-se.

PRECISA-SE de costureiras para roupa branca, de homem; na rua do Hospicio n. 111. 4611

PRECISA-SE de um meio official de bombeiro com bastante pratica. Estrada da Penha n. 1147. E. F. Leopoldina.

PRECISA-SE de moços activos para agenciarem trabalhos para machina de escrever, tendo ordenado e porcentagem; na rua do Carmo n. 63, 1º andar, sala dos fundos, das 3 1/3 ás 5 1/2. 4140

PRECISA-SE, com urgencia, de uma boa ajudante de vestidos para casa de familia; rua Corrêa Dutra n. 38, sobrado.

PRECISA-SE de uma empregada para todo o serviço, menos cozinhar; prefere-se portugueza; rua Chile 9, 2º andar.

PRECISA-SE de ama secca, á rua Campo Alegre, 124, casa 11.

PRECISA-SE de uma aprendiz costureira com pratica, para tratar depois do meio dia; rua Acre, 120.

PRECISA-SE de um menino para lavar pratos, que dê referencia de sua conducta na rua da Quitanda n. 51, 2º andar.

PRECISA-SE de uma creada para casal na rua José Bernardino, 9. Catumby.

PRECISA-SE de uma creada para casa de pequena familia; rua Barão de São Felix, 189, sob.

PRECISA-SE de uma menina de 12 a 16 annos, para tomar conta de uma creança e mais serviços leves, na rua Dona Anna Nery, 302.

PRECISA-SE de uma pequena para serviços leves, paga-se bem; rua dos Andradas 49, 1º.

PRECISA-SE de um homem com bastante pratica de tratamento de gallinhas de raça; trata-se no Cinema Ideal rua da Carioca n. 60.

PRECISA-SE de uma boa cozinheira; na rua da Assembléa n. 75, 1º andar.

PRECISA-SE de um official de vidraceiro na rua Carolina Machado n. 210 (Madureira).

VENDE-SE uma casa par amoradia com duas salas, dois quartos, cozinha, com um terreno que mede 22 metros de frente por 54 de fundos. Trata-se á rua Carolina Machado n. 210 — Madureira.

PRECISA-SE de uma cozinheira, prefere-se portugueza, ordenado 60$000; trata-se na rua da Quitanda n. 152.

PRECISA-SE de uma moça de 15 a 18 annos de edade, para todo o serviço de um casal e que tenha pratica de serviços domesticos; rua da Carioca n. 38, 2º andar. Quer-se pessoa séria e de toda a confiança.

PRECISA-SE de uma mocinha para tomar conta de uma creança de um anno, paga-se dez mil réis por mez e dá-se roupa, em casa de um casal; mais informações com o sr. João Penna, á rua de Catumby n. 12.

PRECISA-SE de uma perfeita cozinheira e lavadeira para casa de familia de tratamento, na rua Alzira Brandão n. 58.

PRECISA-SE de um menino até 14 annos, para copeiro, em casa de familia; prefere-se portuguez; trata-se na rua da Quitanda, 147, 2º andar.

PRECISA-SE de uma menina de côr, edade 8 a 12 annos, para tomar conta de uma creança, na rua Mariz e Barros n. 435.

PRECISA-SE de uma moça para todo o serviço de pequena familia, menos cozinhar; na rua Conde do Bomfim n. 730.

PRECISA-SE de um vendedor de sorvete com bastante pratica; dá-se boa commissão; trata-se na rua Marechal Floriano n. 68, sobrado.

PRECISA-SE de cobrador e vendedor, na Companhia Singer, S. M. C. do Meyer.

PRECISA-SE de uma lavadeira e engommadeira, na rua Maia Lacerda 51, Copacabana. Quer-se que durma no aluguel e paga-se 30$000.

PRECISA-SE de uma cozinheira do trivial de meia edade; á rua do Engenho de Dentro, 173.

PRECISA-SE duma empregada para casa de pequena familia; rua Dr. Affonso Penna n. 59.

PRECISA-SE de uma creada para serviços de copa e outros, na rua de São Christovão n. 40, conducta afiançada.

PRECISA-SE de uma creada que durma no aluguel, para cozinhar o trivial; á rua Silveira Martins n. 48, sobrado.

PRECISA-SE de uma ama de leite; rua Bom Pastor, 12, Fabrica das Chitas.

PRECISA-SE de uma boa cozinheira, ordenado 40$; rua Senador Furtado, 38.

PRECISA-SE de uma creada para copeira e mais serviços leves, que durma em casa dos patrões; na rua Riachuelo 67, moderno.

PRECISA-SE de uma engommadeira e arrumadeira, na rua Conde do Bomfim, n. 869.

PRECISA-SE de uma cozinheira e lavadeira, na rua Conde do Bomfim, 869.

PRECISA-SE de uma cozinheira, á rua Dr. Aristides Lobo, 85, Rio Comprido.

PRECISA-SE de uma rapariga para tomar conta de uma menina e mais serviços leves, em casa de um casal, á rua S. Clemente n. 260, casa n. 36.

PRECISA-SE collocar em casa de familia senhora de meia edade, branca e de educação, para serviços leves, arrumadeira ou ajudante de costuras, dormindo fóra. Recados a d. Anninhas, rua da Floresta, 22, Catumby.

PRECISA-SE de um pequeno para serviços leves em casa de pequena familia, só trabalhando das 6 1/2 ao meio, na travessa do Paço n. 21, 2º andar.

PRECISA-SE de uma pospontadeira de calçado para obra virada e que trabalhe em officina em casa de familia. Rua Visconde de Itauna n. 46.

PRECISA-SE de uma mocinha para serviços leves e ensina-se a pospontear, querendo. Rua Visconde de Itauna, 46.

PRECISA-SE de um empregado portuguez para copeiro e mais serviços em casa de familia. Rua Carvalho Monteiro, 48, Cattete.

PRECISA-SE de um official que trabalhe de pedreiro e carpinteiro, para ir para Minas; trata-se rua Senador Euzebio n. 524.

PRECISA-SE de agentes cobradores, paga-se ordenado ou commissão. R. Uruguayana n. 139, sobrado.

PRECISA-SE de uma criada para o serviço de um casal, 40$000. Rua Santa Anna 12. Meyer.

PRECISA-SE de uma criada para lavar em casa de pequena familia, á rua Joaquim Silva n. 125, sobrado.

PRECISA-SE de uma empregada para lavar e cozinhar para um casal sem filhos e paga 25$ na rua Thereza Cavalcante n. 17. Estação da Piedade.

PRECISA-SE. Duas senhoras dando as melhores referencias, offerecem-se para tomar conta de algum collegio ou casa de familia que retire-se para fóra, prestando alguns serviços mediante alguma remuneração; carta neste escriptorio a Z. Z.

PRECISAM-SE de moças para fabrica estalos. Avenida Salvador de Sá, 39.

PRECISA-SE de uma serzideira de casemiras na rua Garibaldi n. 11, Muda da Tijuca.

PRECISA-SE de mocinhas que saibam coser bem em machina; rua do Areal n. 46.

PRECISA-SE de uma perfeita cozinheira e de uma boa arrumadeira e ama secca, brasileiras, para casa de pequena familia de tratamento, á rua Maria Eugenia n. 32 Largo dos Leões.

PRECISA-SE de uma ama secca de 13 a 14 annos, á rua Affonso Penna n. 71. (Haddock Lobo); paga-se bem.

PRECISA-SE de um casal para todo o serviço de uma pequena familia; na rua Visconde de Itamaraty n. 154.

PRECISA-SE de uma cozinheira para casa de um casal, na rua S. Clemente n. 260, casa 36.

PRECISA-SE de dois cobradores e vendedores, na Companhia Singer, loja do Meyer.

PRECISA-SE de uma pequena para fazer serviços leves e tomar conta de uma creança, na rua Maria José n. 36, Haddock Lobo.

CASAS, COMMODOS E TERRENOS

ALUGAM-SE bons quartos, na rua Dona Luiza n. 53, Gloria, para moços ou familia, tem muita agua e bom quintal, proprio para lavar.

ALUGAM-SE a moços ou casal sem filhos, dois quartos, reunidos, por 60$, e um separado, por 35$, querendo tem excellente pensão á portugueza. Rua do Mercado n. 35, 2º. 637

ALUGA-SE um bom commodo, em casa de familia, a moço solteiro, do commercio; na rua Silva Manoel n. 130, sobrado, 2ª porta. 636

ALUGA-SE a casa da rua do Souto numero 105, pelo aluguel mensal de 50$; trata-se defronte — Cascadura.

ALUGA-SE o predio da rua da Luz numero 60, pintado e forrado de novo, proprio para um casal; trata-se com o proprietario na mesma rua n. 82.

ALUGA-SE uma casinha para pequena familia; na rua Candido Bastos n. 18, Cascadura; trata-se no n. 16.

ALUGA-SE uma magnifica sala de frente, com cinco janellas; na rua Silveira Martins n. 127 — Cattete. 678

ALUGAM-SE commodos desde 10$, e casinhas para familias, no palacete da rua Pedro Americo n. 359. 1682

ALUGA-SE a esplendida casa n. 46 da rua Lucidio Lago (Meyer). As chaves estão na rua Dr. Archias Cordeiro n. 246 (armazem).

ALUGA-SE a rapaz do commercio, um quarto barato; travessa Adelia n. 7, Villa Ruy Barbosa.

ALUGA-SE por 180$ a casa da rua Teixeira Junior n. 92, S. Christovão, com duas salas, quatro quartos, despensa, banheiro, latrinas, quintal e porão habitavel, independente, illuminação electrica, etc. As chaves estão no armazem da esquina da rua de S. Januario, onde se informa.

ALUGA-SE, arrenda-se ou vende-se terreno com 900 metros quadrados, sito á rua Frei Caneca, proximo á praça da Republica, proprio para deposito, fabrica, avenida, garage, etc.; informa-se e trata-se na avenida Rio Branco n. 29, loja de ourives.

ALUGA-SE a casal decente sem filhos, metade de uma casa, sala e quarto de frente; na rua Senador Furtado n. 116, casa 2.

ALUGA-SE uma casa nova com duas salas, tres quartos, cozinha e banheiro com installações modernas, preço 150$000; para tratar na rua Senador Furtado n. 108, casa XI.

ALUGA-SE o predio novo da rua Aquidaban n. 167, na Bocca do Matto, Meyer, tendo duas salas, saleta, tres quartos, e demais dependencias. Bondes á porta. As chaves estão no n. 163 e trata-se na rua Lopes da Cruz n. 22.

ALUGA-SE por 120$ a casa n. 5 da rua de Santa Alexandrina n. 104, com duas salas, dois quartos, cozinha, banheiro, latrina, área e tanque de lavagem, tudo com illuminação electrica. Ver e tratar no numero 117 da mesma rua.

ALUGA-SE um bom quarto proprio para casal ou solteiros; na rua do Riachuelo n. 168. 1685

ALUGA-SE por 192$000 mensaes a casa nova da rua São Luiz Gonzaga n. 352. São Christovão, tendo tres quartos, duas salas, varanda e bom quintal; as chaves estão no n. 350 até meio dia; bondes de Cascadura e Jockey Club.

ALUGA-SE um bom quarto independente; na avenida Salvador de Sá numero 181. 1868

ALUGA-SE a casa III da rua D. Luiza n. 18 (Gloria); a chave está na casa n. I e trata-se na avenida Rio Branco n. 144, 2º andar. Aluguel 150$000.

ALUGA-SE um commodo claro e arejado, para officina ou morada de pessoas que não cozinhem, unico inquilino; na rua Rodrigo Silva n. 40, 2º andar, perto do Odeon.

ALUGAM-SE na rua Senador Dantas, esplendidos quartos com vista para o mar, a casaes sérios ou a senhores de tratamento; para informações na mesma rua n. 15.

ALUGAM-SE bons commodos mobilados e com pensão, em casa de tratamento; na rua do Lavradio n. 146, sobrado. 169

ALUGA-SE uma boa sala de frente com cinco janellas, em casa particular; na rua Monte Alegre n. 3, sobrado da venda.

ALUGA-SE a um casal, um quarto, sala, e cozinha, tem agua; na rua Bernarda n. 164. Encantado, preço 25$000. 1690

ALUGA-SE o predio da rua General Bruce n. 250; trata-se na avenida Salvador de Sá n. 118. Aluguel 140$000.

ALUGA-SE a casa da rua Bomfim numero 149 e trata-se na rua da Assembléa n. 22, sobrado. 1698

ALUGA-SE por 167$ a casa da rua do Cattete n. 214, com tres quartos, duas salas, grande quintal cimentado.

ALUGA-SE a casa assobradada da rua do Riachuelo n. 385, está aberta e trata-se na rua Primeiro de Março n. 33, das 3 ás 6 horas da tarde, com o sr. Cruz.

ALUGA-SE o predio novo da rua Sylvio Ann. 71, a cinco minutos da estação de Ramos, com bastante terreno, agua, luz electrica e todas as commodidades; as chaves na n. 69.

ALUGAM-SE boas casas assobradadas com bons commodos e quintal; na rua Souza Franco. Logar muito saudavel e preço razoavel; as chaves estão na mesma rua n. 46 — Villa Isabel.

ALUGA-SE uma casa na travessa Fernandina n. 72, com cinco bons aposentos para familia de tratamento, com luz electrica; aluguel 160$000.

ALUGA-SE a um cavalheiro do commercio e de tratamento, uma sala de frente, mobilada, sem pensão, em casa de familia, no centro da cidade. Rua Rodrigo Silva n. 26, 2º andar (antiga Ourives), esquina da rua Assembléa, á vista da Avenida.

ALUGAM-SE uma sala de frente e um quarto, com ou sem pensão, em casa de familia; na rua Visconde de Itauna numero 40. 1724

ALUGA-SE metade de uma casa, parte da frente com luz electrica e mais serventia; na rua Cardoso Marinho n. 27, Santo Christo.

ALUGA-SE no Estado do Rio uma casa para negocio com armação, balcão e quintal; trata-se das 2 ás 3, com Drummond, na rua do Rosario n. 161, sobrado.

ALUGA-SE um commodo de frente, em casa de familia, a rapaz solteiro; na rua do Cattete n. 66.

ALUGAM-SE os predios novos da rua Senador Furtado ns. 104 e 112, a familias de tratamento; as chaves acham-se na Galeria junto, casa XI e trata-se na avenida Gomes Freire n. 97.

ALUGA-SE por 30$000 magnifico quarto, com duas janellas, á moços solteiros ou casal que trabalhe fóra; não é casa de commodos e tem bonde á porta, de 100 réis; rua Itapirú n. 167, em Catumby.

ALUGA-SE um bonito quarto de frente, na rua de Cachamby, 135, estação do Meyer, com todas as commodidades e illuminado a luz electrica, com direito em toda a casa, a um casal sem filhos ou duas senhoras só; o bonde de Cachamby, para na porta, logar alto e saudavel. 1687

ALUGAM-SE uma sala de frente e uma alcova para casal sem filhos, em casa de familia; na rua Faria n. 12, perto da caixa d'agua do Estacio de Sá.

ALUGA-SE uma sala de frente para escriptorio; na avenida Rio Branco numero 83, 2º andar.

ALUGAM-SE commodos arejados e independentes, a 25$ e 30$, casa de familia; na rua Pedro Americo n. 215. 1746

ALUGAM-SE armazem e sobrado da rua Senhor dos Passos n. 60; trata-se no largo de S. Francisco n. 36 (confeitaria).

ALUGAM-SE boas casas do Engenho de Dentro, na rua Guineza ns. 127 e 129; trata-se com o sr. Archimedes, na rua Evaristo da Veiga n. 124. 1717

ALUGA-SE metade de uma casa, a parte da frente, de construcção moderna, illuminada a luz electrica e independente, por 70$, na rua Cardoso Marinho n. 27, Santo Christo.

ALUGA-SE um esplendido quarto a cavalheiros; na rua da Constituição n. 36, sobrado. 1741

ALUGAM-SE um quarto e sala por 40$ na rua Caridade n. 32. S. Januario.

ALUGA-SE em casa de familia uma boa sala de frente, propria para escriptorio, consultorio ou sociedade beneficente; na rua Marechal Floriano Peixoto n. 151, sobrado. Trata-se no mesmo. 1742

ALUGA-SE um bom quarto; na rua Municipal n. 9. 1743

ALUGAM-SE uma boa sala e alcova de frente, a casal sem filhos; na rua Paula Mattos n. 174. 1744

ALUGA-SE uma boa casa assobradada, construcção moderna, com duas salas, dois quartos com janellas, porão habitavel, grande terreno arborisado, illuminadas a luz electrica, aluguel 120; as chaves estão na rua Chaves Faria n. 72, armazem — Cancella de S. Christovão.

ALUGAM-SE bons commodos só a rapazes; na rua da Carioca n. 54.

ALUGA-SE uma casa pintada e forrada de novo, com duas salas, tres quartos, saleta e mais dependencias e quintal, com arvores fructiferas; na rua Bella Vista numero 14 — Engenho Novo. 1715

ALUGA-SE um arejado quarto, com pensão, em casa de familia; rua São José n. 93, segundo andar.

ALUGA-SE uma magnifica casa com excellentes accommodações para familia, na rua de Santa Christina n. 6, perto da rua Benjamin Constant; as chaves estão na leiteria, em frente e trata-se na rua da Assembléa n. 94.

ALUGA-SE uma excellente casa com boas accommodações para familia; na rua Cosme Velho n. 204, Laranjeiras; as chaves estão pegado e trata-se na rua da Assembléa n. 94.

ALUGA-SE uma linda casa com boas accommodações para familia, no alto da rua Dr. Joaquim Silva n. 63; as chaves estão na casa junto e trata-se na rua da Assembléa n. 94.

ALUGA-SE a loja da avenida Gomes Freire n. 156; trata-se na avenida Rio Branco n. 131, 2º andar.

ALUGA-SE a casa da rua Felippe Camarão n. 96, com gradil na frente, duas salas, dois quartos, gaz e quintal; as chaves estão no n. 100 e trata-se na rua dos Andradas n. 29.

ALUGA-SE por 130$ a casa para pequena familia da rua Major Fonseca numero 36; trata-se no n. 38, S. Januario.

ALUGA-SE o predio da rua Barão de Itapagipe n. 198, com duas salas, quatro quartos, porão e mais dependencias; a chave está no n. 196. 1725

ALUGA-SE uma esplendida sala de frente e independente, para escriptorio ou moradia de empregados no commercio, com frente para a praça Mauá. Rua da Saude n. 49. 1726

ALUGA-SE por 152$ o predio da rua Itapirú n. 258-A; trata-se no n. 184.

ALUGA-SE o predio da rua Ribeiro Guimarães n. 41. As chaves, por favor, na venda da esquina da rua Possolo. Trata-se na rua da Alfandega n. 81, loja, com o sr. Martins.

ALUGA-SE a casa III da rua Senador Euzebio n. 416, dois quartos, duas salas, cozinha, etc., preço 120$; ver e tratar na mesma rua n. 422. Armazem.

ALUGA-SE um bom commodo em casa de familia; na rua Miguel de Paiva numero 42. Catumby. 1731

ALUGA-SE uma casa nova com duas salas, dois quartos, cozinha, banheiro, jardim e grande terreno com luz; na rua Caboçu' n. 39 e trata-se no n. 16, bondes de Lins Vasconcellos — Meyer. 1488

ALUGA-SE em casa de familia um quarto, para um ou dois moços do commercio, quer-se pessoas muito decentes; na rua Barão de S. Gonçalo n. 14, sobrado, entre o Lyceu e o Club Naval. 1734

ALUGA-SE metade de uma casa a um casal; na travessa Affonso n. 22 — Muda da Tijuca. 643

ALUGA-SE um quarto bem mobilado, em casa de uma senhora só e discreta, casa de todo asseio e socego; na rua do Cattete n. 328.

ALUGA-SE um quarto em casa de familia; na rua Nossa Senhora de Copacabana, avenida da estação, casa n. 2.

ALUGA-SE por 142$ o predio novo, assobradado da rua D. Sophia n. 35, tem tres quartos, duas salas, cozinha, quintal, luz electrica. Trata-se na rua D. Anna Nery n. 402, estação do Rocha. 643

ALUGA-SE um bom commodo para familia, entrada independente. Travessa do Carneiro n. 11. Estacio de Sá.

ALUGAM-SE casinhas com duas salas, cozinha e quintal, preço 22$; na rua de S. José n. 2, estação de Anchieta. 651

ALUGA-SE uma boa sala de frente, em casa de um casal de tratamento, com ou sem mobilia ou pensão, não tem outros hospedes, a um ou dois senhores do commercio ou empregado publico; na rua de Santo Amaro n. 92 — Cattete. 1761

ALUGAM-SE uma esplendida e bonita sala de frente e dois quartos, sendo um de frente; para ver e tratar na praça da Republica n. 93, loja (antigo Campo de Sant'Anna). 1761

ALUGA-SE a casa da rua Manoela Barbosa n. 20, Meyer, as chaves estão na n. 62, Dr. Dias da Cruz. Trata-se na rua do Rezende n. 186. 1762

ALUGAM-SE um quarto e uma sala de frente, para escriptorio ou casal; na rua do Ouvidor n. 24, 1º-A. 1760

ALUGA-SE em casa de familia de tratamento, uma sala e quarto a moços solteiros ou a casal sem filhos. Avenida Mem de Sá n. 119, sobrado. 1768

ALUGA-SE o predio da rua Anna Barbosa n. 36 (Meyer), com dois quartos, duas salas, cozinha, despensa, banheiro e grande quintal; as chaves estão por favor no n. 49.

ALUGAM-SE uma sala e um quarto, independentes; na rua da Lapa n. 42.

ALUGA-SE um bom quarto com todas as commodidades, a casal ou pessoas sérias; na rua da Prainha n. 66.

ALUGA-SE o sobrado da rua Monte Alegre n. 85, antigo, Santa Thereza; trata-se no mesmo. 1783

ALUGA-SE em casa de familia, a cavalheiro, uma sala de frente, luz electrica e banheiro, casa nova; avenida Henrique Valladares n. 28, sobrado.

ALUGA-SE por 35$000 um quarto mobilado para solteiro; na avenida Rio Branco n. 7, 2º andar.

ALUGA-SE a moços do commercio ou estudantes, um esplendido dormitorio, com janellas, gaz e pensão; na rua da Assembléa n. 75, 1º andar. 1774

ALUGA-SE uma sala com tres sacadas, a moços solteiros ou casal sem filhos; na rua Camerino n. 138. 1775

ALUGA-SE na rua Senador Dantas numero 52, uma sala e quartos, um por 25$000, a casal ou a rapazes.

ALUGAM-SE quartos, á rua Pedro Americo n. 66.

ALUGA-SE a casa da rua Dr. Souza Neves n. 43, para ver das 8 ás 11 horas da manhã; trata-se na travessa Bambina n. 42. 1879

ALUGAM-SE bons comodos independentes, na boa casa da rua Frei Caneca n. 172, sobrado. 1879

ALUGAM-SE bons commodos independentes, com todas as commodidades; na rua Formosa n. 63. 1878

ALUGAM-SE uma sala e quarto de frente com luz electrica, a um casal sem filhos; na rua Orestes n. 15.

ALUGAM-SE duas casas novas com quatro quartos e duas salas; na rua Nabor do Rego, proximo á pedreira da rua Victoria, estação de Ramos, pelo aluguel de 75$ cada uma; para informações na Padaria Flor de Ramos, na mesma estação; as chaves estão no vizinho.

ALUGA-SE por 100$, a pequena familia de tratamento, a casa X I da avenida Annita, á rua Barão de Pirassinunga n. 55, Fabrica das Chitas. As chaves estão ao lado e trata-se na rua da Quitanda numero 193. 623

ALUGA-SE um quarto a um moço decente, em casa de casal sem filhos; na rua Oliveira Fausto n. 6 — Botafogo.

ALUGA-SE uma casa de construcção moderna, com duas salas, dois quartos, cozinha, despensa, banheiro com jardim e grande quintal, em um dos melhores logares da estação do Meyer; rua Dias da Silva n. 55; as chaves estão no n. 53, onde se trata.

ALUGAM-SE casinhas para familia, na rua Torres Homem n. 239; as chaves estão na casinha n. 12, onde se trata.

ALUGA-SE uma boa casa á rua Torres Homem n. 105; as chaves estão na venda da esquina da rua Souza Franco.

ALUGA-SE por 170$ uma casa na rua Eveneas n. 6, em Botafogo, perto da praia; trata-se na praia de Botafogo numero 370.

ALUGA-SE por 172$ um bom predio com chacara; na rua D. Alice n. 91, estação do Rocha. Trata-se com o Augusto, á rua do Carmo n. 51, 1º andar.

ALUGA-SE uma casa recentemente construida, com muitas accommodações; na rua Paula Mattos n. 30, encontra-se aberta e trata-se da 1 hora ás 3, na mesma.

ALUGAM-SE esplendidos aposentos, logar central, saudavel e socegado, a pessoas de tratamento. Querendo dá-se mobilados e com pensão. Rua Francisco Muratori n. 108. 661

ALUGA-SE uma boa casa na Villa Sylvia, rua Carolina n. 51, estação do Rocha. Aluguel 70$000.

ALUGA-SE uma boa casa com porão, na rua Carolina n. 49, estação do Rocha. Aluguel, 110$000.

ALUGA-SE a casa n. 122 do Mattoso, toda reformada, excellentes commodos, grande quintal. As chaves estão no n. 112, armazem.

ALUGA-SE um magnifico commodo, no sobrado novo, com luz electrica, onde só mora um casal sem filhos e que seja honesto; rua Senador Euzebio n. 11, proximo á praça Onze de Junho. 667

ALUGA-SE por 205$ o bom predio da rua de S. Francisco Xavier n. 806, com duas salas, tres quartos, etc., etc.

ALUGAM-SE tres salas de frente e mais no interior a casal sem filhos, modistas, senhoras ou senhores solteiros, com luz e creado; na rua do Lavradio n. 144, avenida Mem de Sá n. 102.

ALUGA-SE um commodo a moço do commercio; na rua Christovão Colombo numero 118 — Cattete. 665

ALUGA-SE um quarto a uma senhora, quer-se pessoa séria, casa de um casal; na rua Senador Alencar n. 70, casa 8 — S. Christovão. 666

ALUGA-SE por 130$ o predio n. 10 da rua Major Fonseca, em S. Christovão, em frente á praça Argentina. Trata-se na rua Dona Polyxena n. 63 — Botafogo.

ALUGA-SE por 115$ o predio n. VI, da rua de S. Manoel n. 18, Botafogo. Trata-se na rua Dona Polyxena n. 63. 669

ALUGAM-SE casinhas em avenida, á rua Conde de Bomfim n. 1088.

ALUGA-SE um predio por 170$; na rua Leopoldo n. 53, com cinco quartos.

ALUGAM-SE as casas da rua Theodoro da Silva ns. 425 e 427, com duas salas, dois quartos, cozinha espaçosa, com jardim, quintal e installação electrica, novas; trata-se no n. 423. Villa Isabel, por 110$000 e taxa.

ALUGA-SE a casa nova da travessa Moraes Macedo n. 12, com dois quartos, duas salas, entrada ao lado com varanda e marquiza, coberta de vidro com jardim e quintal, tanque para lavar roupa, W. C., chuveiro e cozinha espaçosa, por 90$, bonde de Cascadura, salta-se na Estrada Real de Santa Cruz n. 2.294, é á travessa em frente.

ALUGA-SE um quarto mobilado com janellas para a rua, a rapaz solteiro, tem luz electrica, telephone e todas as commodidades; na rua do Rezende n. 104.

ALUGA-SE a magnifica casa da rua Dr. Barbosa da Silva n. 52, estação do Riachuelo, com tres bons quartos, duas salas, despensa, porão habitavel e esplendido quintal com 66 metros. 418

ALUGA-SE uma casa para familia em frente de rua, na travessa do Castello n. 5; trata-se na praça do Castello n. 7, morro do Castello. 3756

ALUGA-SE a casa da rua Ribeiro Guimarães n. 41, Aldeia Campista, tendo duas salas, tres quartos, etc. As chaves estão na mesma rua n. 1, armazem, e trata-se na rua da Alfandega n. 81, loja, com Martins. 4155

ALUGA-SE uma boa casa para familia; na rua Barão de Guaratiba n. 110; informa-se no n. 104.

ALUGA-SE o sobrado da rua da Alfandega n. 190; trata-se no armazem.

ALUGA-SE uma sala mobilada, a cavalheiro de tratamento; na rua do Cattete n. 124. 4089

ALUGA-SE em casa de familia, quarto de frente para cavalheiros ou casal sem filhos; na rua do Cattete n. 327. 4090

ALUGA-SE barato, um grande quarto para seis moços ou dois casaes; na rua Eleone de Almeida n. 58 — Catumby.

ALUGA-SE, barato, um lindo e novo predio, em Catumby; na rua José de Alencar n. 52. 2164

ALUGA-SE uma casa na travessa Tenente Costa n. 10 tem electricidade, bonde á porta; trata-se na rua José Bonifacio numero 81, armazem.

ALUGAM-SE quartos bem mobilados, com roupa de cama, gaz toda a noite, casa séria e de respeito. Preços commodos; rua Senador Dantas, 58.

ALUGA-SE á rua Maria Angelica, proximo á rua Jardim Botanico, boas casas recentemente construidas, por 100$ e 125$, e um armazem por 250$; trata-se na avenida n. 0, casa VII.

ALUGAM-SE á rua General Severiano boas casas por 125$; informações na mesma rua n. 108, armazem.

ALUGA-SE uma casa a casal decente, duas salas, dois quartos, cozinha tanque, banheiro, pequeno quintal e luz electrica, 95$000. "Villa Sarah"; á rua Dr. Ferreira Pontes n. 24. Andarahy.

ALUGA-SE para um casal decente e sem filhos ou a dois rapazes, um bom quarto com luz electrica, em casa de familia de todo o respeito; na rua Conde de Bomfim n. 161. 3883

ALUGAM-SE excellentes quartos para solteiros e pequenas familias; na rua Tavares Bastos n. 67 — Cattete.

ALUGA-SE um bom aposento avenida Rio Branco n. 58, 2º andar, com janellas para a rua, a cavalheiro de tratamento, em casa de familia. 1018

ALUGAM-SE um quarto, uma sala com pensão diaria, 4$000 comida farta e variada, temperada com toucinho, especialidade em vinho verde e virgem. Pensão Navarro, Lapa n. [illegible], sobrado. 1403

ALUGA-SE o predio com 5 quartos, da rua 4 de dezembro n. 2, Ipanema, junto do mar e do bonde, as chaves estão no lar em frente e trata-se de 1 ás 3, na rua do Carmo n. 61, 1º andar, escriptorio dos fundos, ás 2as, 4as, e 6as.

ALUGA-SE o predio novo da rua Valparaizo n. 41, perto do largo da Segunda Feira. As chaves estão no numero 37.

ALUGAM-SE boa sala, quarto e cozinha, em casa de um casal; na rua da Misericordia n. 10, 2º andar.

ALUGAM-SE uma esplendida sala e um quarto, juntos ou separados, com ou sem mobilia, em casa de familia, perto dos banhos de mar; na rua do Cattete numero 325, sobrado.

ALUGA-SE uma esplendida sala de frente e quarto contiguo, em casa de familia distincta e sem creanças, a casal de tratamento, senhoras ou rapazes distinctos, com ou sem pensão; na rua Dr. Dias da Cruz n. 80 (Meyer).

ALUGA-SE uma casa por 40$, tendo dois quartos, duas salas, despensa, cozinha e grande chacara; ver e tratar em Merity, com Lomba (E. de Ferro Leopoldina). 1201

ALUGAM-SE magnificas salas de frente e outras com janellas, na rua General Canabarro n. 44, perto da Quinta; o predio é em centro de terreno ajardinado, foi recentemente reformado, tendo luz electrica e todas as commodidades. Ha muita hygiene e maximo respeito.

ALUGA-SE uma bôa casa com todas as commodidades modernas, luz electrica, quatro quartos duas salas, etc.; vêr e tratar na pharmacia á rua Salvador Corrêa n. 52, Leme.

ALUGAM-SE bons comodos a familias e cavalheiros, perto dos banhos de mar; Cattete, 339.

ALUGAM-SE arejados commodos mobilados, para familia e cavalheiros de tratamento; na rua do Riachuelo n. 381.

ALUGA-SE por 125$ a casa n. 187 da rua Torres Homem, Villa Isabel, com luz electrica e commodos para pequena familia; trata-se no n. 179.

ALUGAM-SE casas na Villa Edmundo, duas salas, dois quartos, cozinha, quintal, luz electrica, aluguel 81$000; na rua José Domingues n. 113, estação da Piedade; chaves na casa n. 17, da mesma villa. 1808

ALUGA-SE o predio da rua Victor Meirelles n. 69, com tres quartos, duas salas, porão habitavel, grande quintal, jardim na frente, luz electrica, banheiro esmaltado, W. C.; as chaves estão no numero 67; trata-se na Avenida Gomes Freire n. 103, sobrado.

ALUGA-SE, defronte aos banhos de mar bons quartos com boa pensão, a rapazes e casaes sérios, em casa de familia; na rua de Santa Luzia n. 196. 4217

ALUGAM-SE bons quartos mobiliados, com linda vista para o mar a senhores de tratamento, casa de familia, dá-se pensão; na rua Augusto Severo n. 38, 1º. Lapa.

ALUGA-SE um bom escriptorio, por 70$; á rua da Quitanda n. 71, sobrado.

ALUGA-SE a casa n. 4, da Villa Zulmira a rua Senador Alencar n. 70, com 2 quartos, 2 salas, installação electrica, etc as chaves estão na mesma n. 86; e trata-se na rua de S. Christovão n. 380.

ALUGA-SE um magnifico predio novo, com tres andares; á rua das Marrecas n. 33, aberto das 12 ás 5.

ALUGAM-SE casas á rua D. Maria numero 71 (Aldeia Campista), transversal á rua Pereira Nunes inteiramente novas, com dois quartos, duas salas, cozinha, banheiro e tanque de lavagem, todos os commodos illuminados a luz electrica. Chaves no local. Trata-se na rua Gonçalves Dias n. 31, distam a 30 minutos da cidade e poucos passos dos bondes de Aldeia Campista, cuja passagem em duas secções é de cem réis. Preço 115$ e 120$000.

ALUGA-SE com contrato por 50$, propria para uma officina ou deposito, precisando de alguns reparos, uma casa, á rua João Caetano n. 199; trata-se na rua do Lavradio n. 44. 1911

ALUGA-SE um bom quarto por 50$, em casa de familia respeitavel; na rua Paulino Fernandes n. 59 — Botafogo.

ALUGAM-SE casas em Copacabana e Leme; informações á rua Nossa Senhora de Copacabana n. 568.

ALUGA-SE uma boa casa com duas salas, tres quartos, cozinha, banheiro e quintal, preço 130$; na rua Bella Vista n. 66; as chaves na travessa D. Rita n. 19, onde de trata — Engenho Novo. 3725

ALUGA-SE na rua Haddock Lobo numero 417, casa de familia, quartos com pensão. 1608

ALUGA-SE ou vende-se uma boa casa completamente nova, propria para negocio, com commodos para familia, em Ricardo de Albuquerque; na rua Boa Esperança; informações no armazem Franklin.

ALUGA-SE a moços do commercio, um espaçoso quarto mobilado; travessa Muratori n. 63.

ALUGA-SE, em Nictheroy, completamente reformado, magnifico predio com excellente chacara, na rua Marquez do Paraná n. 308, tendo seis arejados quartos e mais dois para creados, agua em abundancia, illuminação electrica, esgoto, servida por quatro linhas de bondes de 100 réis, dista cinco minutos das Barcas. Logar saluberrimo. As chaves estão no n. 343 da mesma rua e trata-se na Alameda S. Boaventura 116, Fonseca e São Bento, 3 — Rio. Exige-se bom fiador.

ALUGAM-SE as casas da rua do Uruguay n. 127, servidas pelos bondes de Andarahy e Uruguay e com todas as condições hygienicas; trata-se á mesma rua n. 149.

ALUGAM-SE pequenos aposentos mobilados de porta e janella, com sala quarto e cozinha; na rua Colina n. 26, no Estacio de Sá. Avenida França. 3283

ALUGAM-SE por 112$ mensaes, as lindas casinhas ns. 2 e 13 da bem situada Villa Leopoldina, á rua Conde de Leopoldina n. 123. As chaves estão na rua General Bruce n. 118. Trata-se á rua da Quitanda n. 118. Tabacaria Penna Fiel.

ALUGAM-SE as confortaveis casas da Travessa da Universidade ns. 2 e 3 e Avenida Anna ns. 19 e 21, na rua Barão de Mesquita, sendo as primeiras de 270$000 e as segundas de 120$000 mensaes. Trata-se na «A PROPRIEDADE», Avenida Rio Branco n. 109, 1º andar, sala n. 3.

ALUGA-SE uma casa nova com dois bons quartos, duas salas e mais dependencias, com luz electrica; na rua de S. João Baptista n. 86-A, casa n. 7. Trata-se na mesma rua n. 24. 4311

ALUGA-SE por 283$ o sobrado do predio novo á rua do Lavradio n. 149. As chaves estão no armazem. Trata-se á rua da Quitanda n. 118. Tabacaria Penna Fiel. 4172

ALUGA-SE uma excellente casa, em logar alto e saudavel, para familia de tratamento, a dois minutos da estação do Encantado, com quatro bons quartos, tres salas, grande porão habitavel, com optimas accommodações, electricidade, etc. Chaves e informações na casa ao lado; rua Pernambuco n. 267. Aluguel 150$000.

ALUGA-SE por 120$000 a casa rua Conselheiro Thomaz Coelho n. 39; as chaves estão na padaria da esquina da rua Barão de Mesquita, onde se trata.

ALUGA-SE um commodo a um casal sem filhos, em frente aos banhos de mar; na rua de Santa Luzia n. 222.

ALUGAM-SE excellentes aposentos com luz electrica, telephone, jardins, chacara e todas as commodidades, para familias e cavalheiros, residencia propria para verão; na rua Passos Manoel n. 2, esquina da rua das Laranjeiras. 4231

ALUGAM-SE, em casa de familia, a casal sem filhos, quarto e sala; na rua Cardoso Marinho n. 16.

ALUGA-SE por 120$ a pequena familia de tratamento, a casa XI da avenida Zulmira, sita á rua Dr. Sattamini n. 18. As chaves estão no lado e trata-se na rua da Quitanda n. 193. 4175

ALUGA-SE um commodo independente; trata-se na rua João Vicente n. 29 (casa VII) — Madureira. 4178

ALUGAM-SE uma sala de frente e quarto independente, com luz electrica, pintados e forrados de novo, com logar para cozinhar, a familia que não tenha creanças; na rua Maria Angelica n. 47 — Jardim Botanico.

ACCEITAM-SE creanças para criar e dar instrucção primaria, de 2 annos para cima. Quem precisar dirija-se á rua Maria Angelica n. 47 — Jardim Botanico.

ALUGAM-SE para pequenas familias, quartos e grandes salas, a moços do commercio, com todas as commodidades; trata-se na mesma rua Benjamin Constant n. 139. 4247

ALUGAM-SE uma sala e um quarto a um casal sem filhos ou a duas senhoras, tem cozinha e quintal; na rua Nery Pinheiro n. 102. Estacio. 4238

ALUGA-SE uma casa toda reformada, assobradada, com jardim na frente, duas salas, dois quartos, e um no quintal, aluguel 122$; na rua Dr. Sá Freire n. 101; as chaves estão no armazem da esquina, em S. Christovão; trata-se na avenida Rio Branco n. 161, escriptorio de andorinhas.

ALUGA-SE um commodo só para homens; na praça da Republica n. 30.

ALUGA-SE o predio n. 76 da rua Angelica; trata-se na rua Figueiredo numero 38 (Meyer) — A. Santos.

ALUGAM-SE um quarto e uma sala, em casa de familia; na rua Visconde de Itauna n. 193, sobrado. 4213

ALUGA-SE em Botafogo, a casa assobradada n. 88 da rua da Passagem, de um só pavimento e com todo o conforto para familia de tratamento, illuminada a gaz e boa installação electrica, tem sete quartos, cinco salas, quarto sanitario de primeira ordem com banheira de agua quente e fria e mais dependencias; as chaves estão na venda proxima e trata-se na rua do Rezende n. 55.

ALUGA-SE predio novo de esquina, bom ponto para negocio de venda e botequim; na rua do Barroso n. 122 — Copacabana.

ALUGA-SE por 150$ um esplendido predio com bastante terreno, perto da estação; na rua Minas n. 52 e trata-se no n. 54 — Sampaio.

ALUGAM-SE a 20$, 25$, 30$ e 35$, bons quartos independentes, logar saudavel; na rua de Santa Alexandrina numero 403, ponto dos bondes tres minutos.

ALUGAM-SE dois magnificos quartos com pensão; na rua Haddock Lobo numero 49, sobrado. Só a pessoas que dêm boas referencias. 4240

ALUGA-SE um chalet com tres quartos, cozinha; trata-se na rua Figueiredo numero 52, Meyer, preço 122$000.

ALUGA-SE o predio da rua Eulina numero 39, Meyer; trata-se na rua do Hospicio n. 127 — Valentim. 4230

ALUGA-SE uma casa com dois quartos, sala, cozinha, quintal e jardim; trata-se na rua Berquó n. 94, Piedade. Preço, 50$000. 4229

ALUGA-SE em casa de pequena familia um bom quarto de frente com sacada, com ou sem pensão, a um ou dois rapazes decentes. Preço 55$; na travessa Dr. Araujo n. 16, quasi esquina do Mattoso.

ALUGA-SE o 2º andar do predio numero 152; rua do Ouvidor; trata-se na Joalheria Bove. 4227

ALUGAM-SE uma sala de frente e quartos com pensão, a casal e cavalheiros distinctos, em casa de familia de todo o respeito; na praia do Flamengo n. 140.

ALUGAM-SE uma sala e quarto a rapazes solteiros; na rua de Santo Amaro n. 29, casa 8. 4256

ALUGAM-SE casas novas ao preço de 90$ a 140$, tendo estas duas salas, tres quartos, despensa e porão, na rua Conselheiro Jobim, canto da rua Bella Vista, sendo a do canto para negocio; na rua Primeiro de Março n. 82, sobrado. 4259

ALUGAM-SE bons commodos a familia séria ou rapazes, a 30$, 40$ e 50$; na rua Barão de S. Felix n. 207.

ALUGAM-SE casas novas, na rua Dona Anna Nery n. 216; trata-se na rua Haddock Lobo n. 1.

ALUGA-SE um quarto de frente, mobilado, com pensão; na praia de Santa Luzia n. 198. 4250

ALUGA-SE uma confortavel casa á rua de S. Francisco Xavier n. 130, pelo aluguel de 325$ mensaes, tendo bonde á porta. Trata-se na mesma rua n. 124.

ALUGA-SE o bonito sobrado da rua da Lapa n. 63; ver e tratar no mesmo.

ALUGA-SE a loja da rua do Senado numero 43; trata-se na avenida Gomes Freire n. 27. 4114

ALUGA-SE um quarto espaçoso com ou sem mobilia e com pensão. Banhos quentes ou frios e luz electrica. Rua Chile n. 9, 2º andar. 4242

ALUGA-SE uma sala com dois quartos, tendo bastante agua e quintal, para familia; na rua de Santo Amaro n. 29, casa 11. 4249

ALUGA-SE em casa de uma senhora só, uma sala e quarto de frente, mobilada; na rua da Gloria n. 102, sobrado. 4245

ALUGA-SE o novo e magnifico sobrado da avenida Salvador de Sá n. 190.

ALUGAM-SE os armazens da avenida Salvador de Sá ns. 190 e 196, lado da sombra, portas largas e morada nos fundos. 4244

ALUGA-SE a casa n. 2 da rua Pedro Americo n. 84; a chave está no n. 82, marceneiro e trata-se na rua do Hospicio n. 30, sobrado. 4240

ALUGA-SE a casa da rua Barão de Mesquita n. 518; as chaves estão no numero 522. 4239

ALUGA-SE em casa de familia, um bom quarto, com duas janellas, a um casal sem filhos ou a duas senhoras sérias e decentes; na rua de S. Carlos n. 90. Estacio de Sá.

ALUGAM-SE commodos com todos os requisitos da hygiene, luz electrica, muita agua e grande terreno; na rua das Laranjeiras n. 51; trata-se com o encarregado.

ALUGAM-SE commodos com todos os requisitos da hygiene, luz electrica, muita agua e grande terreno; na rua Dr. Joaquim Silva n. 87; trata-se com o encarregado.

ALUGAM-SE commodos de 45$ a 55$, com todos os requisitos da hygiene, luz electrica, muita agua e grande terreno; na rua General Severiano n. 74, Botafogo; trata-se com o encarregado. 4230

ALUGA-SE em casa de um casal sem filhos de todo o respeito a outro nas mesmas condições, um bom quarto independente, com luz electrica; na rua Prefeito Barata n. 78 (antigo morro do Senado).

ALUGA-SE um bom consultorio de frente, com sala de espera, telephone e limpeza; na rua da Quitanda n. 19, 1º andar. 4203

ALUGA-SE a casa da rua Torres Homem n. 203, com duas salas, quatro quartos, cozinha e quintal.

ALUGA-SE uma boa casa, aluguel 85$000 mensaes; para ver e tratar na rua Victoria n. 312 — Ramos.

ALUGA-SE em Santa Thereza, á rua Aqueducto n. 349, um espaçoso quarto mobilado, em casa de familia de tratamento, tem lindas vistas e grande jardim.

ALUGA-SE uma casa nova, assobradada com tres quartos, duas salas, cozinha, varanda, luz electrica, grande quintal; na rua Luiz Carneiro n. 133, Encantado; trata-se na rua Dr. Leal n. 146.

ALUGA-SE a casa da rua Cesaria n. 204 na estação da Piedade, com tres quartos, duas salas e chacara; tratar na rua do Hospicio n. 190, loja.

ALUGAM-SE, na estação do Meyer, dois predios novos, assobradados, com dois quartos, duas salas, cozinha, despensa, banheiro e luz electrica, um por 80$ e outro por 90$; trata-se na rua Christovão Colombo, 93, estação do Meyer. 4189

ALUGA-SE uma sala de frente com todas as commodidades a senhora modista ou familia pequena; na rua Menezes Vieira n. 172. Lavradio, 144. 4139

ALUGA-SE a casa da Villa Mattos, & Pinto, com bons commodos para familia, tem luz electrica; na rua Petrocochino numero 67-A; trata-se no n. 67.

ALUGA-SE a boa casa da rua Souza Franco n. 211 (Villa Isabel), para pequena familia; a chave está no n. 213 e trata-se na rua do Mattoso n. 202, preço, 120$000.

ALUGA-SE casa com todas as commodidades para familia, com duas salas, dois bons quartos, cozinha banheiros esplendidos e luz electrica; rua General Polydoro n. 310, Botafogo.

ALUGAM-SE po modico preço, casas novas e bonitas, á rua Uruguay numero 104, Villa Marina, com duas grandes salas e dois bons quartos, forrados a papel, luz electrica e bom quintal. As chaves estão na mesma Villa, casa VIII.

ALUGA-SE por 130$ por mez a casa da travessa da Gloria n. 83, Meyer, tendo duas salas, dois grandes quartos, copa, cozinha, W. C., jardim, quintal, gaz e chuveiro; trata-se na travessa Rio Grande do Norte n. 89 — Meyer.

ALUGA-SE o predio da rua Minas numero 52, Sampaio; trata-se no n. 54, aluguel 150$000.

ALUGA-SE uma casa na Villa Dudu, para pequena familia, com toda a commodidade; na rua D. Maria n. 102. Aldeia Campista.

ALUGAM-SE dois bons aposentos, a senhores distinctos, em casa respeitavel; na rua de Santa Christina n. 14.

ALUGAM-SE uma sala de frente e quartos, a moços distinctos, casa nova, com todas as commodidades; na rua Silveira Martins n. 10. Cattete.

ALUGA-SE, em logar alto e saudavel, um porão assoalhado, 35$, sendo todo independente; na rua da Caridade n. 54. São Christovão, bonde de S. Januario.

ALUGAM-SE dois esplendidos quartos com pensão, a rapazes do commercio; na rua Barão de Itapagipe n. 21.

ALUGA-SE um magnifico sobrado, á rua General Polydoro n. 91, com accommodações para familia de tratamento. 4213

ALUGAM-SE os sobrados da rua Marquez de Abrantes ns. 205; as chaves estão no n. 203, loja. 4214

ALUGA-SE na rua Primeiro de Março n. 80, 2º andar, um quarto para quatro homens, por 35$000.

ALUGA-SE uma boa casa, aluguel 50$ mensaes; para ver e tratar na rua Quinze de Novembro n. 64 — Bomsuccesso.

ALUGA-SE no Boulevard Vinte e Oito de Setembro, Villa Isabel, uma casa para pequena familia. Aluguel 70$000. Informa-se no mesmo Boulevard n. 247, botequim. 4208

ALUGA-SE por 121$000 mensaes a casa n. 9, da avenida "Ten Brink", á rua Conde de Leopoldina n. 148, São Christovão, com dois quartos, duas salas, banheiro de agua morna, chuveiro, tanque de lavagem, toda illuminada a luz electrica e propria para pequena familia de tratamento; trata-se na mesma rua n. 170.

ALUGAM-SE duas casas, acabadas de construir, com duas salas, dois quartos e mais dependencias e illuminadas a electricidade; na travessa da Gloria ns. 77 e 79, Meyer. As chaves estão na rua Miguel Fernandes n. 6-A, onde se trata.

ALUGA-SE o predio n. 145 da rua do Lavradio, com tres pavimentos juntos ou separados; as chaves defronte no n. 168 e trata-se na rua Uruguayana n. 75, sobrado.

ALUGAM-SE bons escriptorios e consultorios; na rua da Carioca ns. 60 e 62 por cima do cinema Ideal; onde se trata.

ALUGA-SE um quarto por 25$ a homens na casa tem chuveiro; na rua Senhor dos Passos n. 19, sobrado. 4302

ALUGAM-SE magnificam-se quartos, mobilados ou não, com ou sem pensão, em casa de familia, a cavalheiros ou casaes distinctos; na rua do Senado n. 271, sobrado. 4301

ALUGA-SE, barato, uma grande sala independente; na rua do Livramento numero 27. 4293

ALUGA-SE, barato, independente, um grande quarto, proprio para seis moços ou dois casaes; na rua Eleone de Almeida n. 58. Catumby. 4292

ALUGA-SE em casa de familia estrangeira, uma sala de frente, mobilada com ou sem pensão; na rua Bambina numero 53, casa 2 — Botafogo. 4290

ALUGA-SE o esplendido 1º andar da rua da Constituição n. 39. Trata-se no mesmo. 4289

ALUGA-SE na rua Leopoldo n. 60, Andarahy, um predio recentemente reconstruido, com tres salas confortaveis, cópa, cozinha, banheiro, com linha de bonde á porta, por 130$; trata-se a' rua Ibituruna n. 113.

ALUGA-SE em casa de familia um excellente quarto de frente, a rapazes do commercio ou senhor de tratamento; na avenida Rio Branco n. 18, 2º andar.

ALUGA-SE por 95$ uma casa com dois quartos, duas salas, cozinha e grande quintal; na rua de S. Claudio n. 63, Estacio de Sá; as chaves estão na mesma e trata-se na travessa da Paz n. 16. Rio Comprido.

ALUGA-SE uma sala de frente, completamente independente; na rua Lopes da Cruz n. 116. Meyer. 4285

ALUGA-SE um bom quarto a rapazes do commercio; na rua da Quitanda n. 107, 2º andar. 4284

ALUGAM-SE quarto e sala a um casal sem filhos; na rua Tobias Barreto, avenida n. 55, casa n. 2. 4283

ALUGA-SE em casa de familia por 45$ um bom commodo claro e arejado, para moço do commercio; na rua do Rezende n. 180. 4274

ALUGA-SE um bom quarto a senhor de edade, ou senhora séria; na rua Barão de S. Felix n. 171, loja. 4273

ALUGA-SE em casa de familia um bom commodo com pensão; na rua do Passeio n. 110, largo da Lapa. 4272

ALUGA-SE uma esplendida casa, com tres quartos, duas salas, luz electrica, jardim na frente e bom terreno; na rua Maria Calmon n. 45, dois minutos da estação do Meyer e trata-se na mesma.

ALUGAM-SE por 80$ uma sala e quarto de frente, em casas de familia; informações na rua do Mattoso n. 261, ponto dos bondes. 4271

ALUGAM-SE, perto dos banhos de mar, espaçosa sala de frente e quartos mobilados, com luz electrica, a preços muito modicos. — Pensão Familiar Colombo, praça José de Alencar n. 14, Cattete, telephone 980, Sul.

ALUGAM-SE grandes quartos de frente, frescos e agradaveis, a 40$, sala 50$; na rua Monte Alegre n. 121, proximo á rua do Riachuelo.

ALUGA-SE optimo quarto por 30$, com alguma mobilia; na rua Joaquim Meyer n. 71, tres minutos da estação.

ALUGAM-SE na rua D. Carlos I, antiga de Santo Amaro ns. 107 e 176, bons quartos e um grande salão, em porão assoalhado e forrado, podendo lavar roupa. 4266

ALUGA-SE por 135$ o magnifico sobrado da rua Dr. Rego Barros n. 67, antiga rua da Providencia, com duas grandes salas, tres quartos, cozinha, quintal, etc., só se aluga com fiador idoneo; as chaves estão na rua da America n. 181, armazem e trata-se com Barbosa & Valle, á rua da Carioca n. 53, sobrado, da 1 ás 3 horas ou das 5 ás 6, á rua Barão de Uba numero 142 — Mattoso. 4265

ALUGA-SE por 192$000 mensaes, a casa nova da rua de S. Luiz Gonzaga numero 352, S. Christovão, tendo tres quartos, duas salas, varanda e bom quintal, as chaves estão no n. 350 até meio-dia, bondes de Jockey-Club e Cascadura. 4267

ALUGA-SE uma boa casa com cinco quartos, jardim e grande quintal; na rua General Silva Telles n. 51; trata-se na mesma — Andarahy. 4278

ALUGAM-SE uma boa sala e saleta de frente, pelo aluguel mensal de 160$, propria para consultorio ou atelier, na rua da Carioca n. 64.

ALUGA-SE por 330$ a esplendida casa da rua Visconde de Figueiredo n. 48, póde ser vista a qualquer hora e trata-se na rua do Bispo n. 238. 4236

ALUGA-SE em casa de familia um commodo com luz electrica e com ou sem mobilia, a pessoas de todo o respeito; na rua do Rezende n. 196. 4229

ALUGA-SE, só a moços do commercio um bom quarto com janelas de frente; na rua dos Andradas n. 36, moderno.

ALUGA-SE por algumas horas do dia, um gabinete dentario, ponto de muita concorrencia, quasi esquina da rua do Ouvidor, motor a electricidade. Para informações com o sr. Catão, casa Cirio. Rua do Ouvidor n. 183. 4233

ALUGAM-SE. — A louer prés des bains de mer appartements et chambres meublés pour familles et messieurs a prés moderés. Pension Familière Colombo praça José de Alencar n. 14 Cattete.

ALUGAM-SE predios novos com tres quartos, grande sala de jantar, de visitas, área, luz electrica e bom quintal; ver e tratar na rua Araujo Leitão n. 33, canto de Barão de Bom Retiro.

ALUGA-SE o pavimento terreo, a pequena familia, na rua Barão de S. Felix n. 187; as chaves estão na venda proxima e trata-se na rua Assembléa n. 94.

ALUGAM-SE casas, á rua Dr. Macid n. 28-C, avenida — S. Christovão.

Companhia de Seguros "Novo Mundo"

Autorizada a funccionar pelo Decreto n. 356. Uruguayana, 96. Caixa do Correio 987. Peculios de 5, 8, 10, 20, 50 e 100 contos. Attende aos casos de invalidez, accidentes no trabalho, remissões, sorteio em dinheiro e construcção de predio. Peculio integral, mesmo antes de completa a serie. Peçam prospectos.

ALUGA-SE por 80$ uma casa com duas salas, dois quartos, e bom quintal, perto do bonde e trem. Informa-se na rua Bella n. 108. Todos os Santos.

ALUGAM-SE sala e quarto, independentes, a casal, por 50$, com luz electrica e bonde á porta. Informa-se na rua de S. Luiz Gonzaga n. 149 — S. Christovão.

ALUGA-SE uma casa da villa Bertha, para pequena familia de tratamento, na rua Dr. Campos Salles, proximo á rua Haddock Lobo.

ALUGA-SE uma boa casa nova, com dois quartos, duas salas, saleta e um quarto para creados; na rua Barão do Pilar n. 58, Fabrica das Chitas. Trata-se na rua Luiz Gama n. 21, antiga Espirito Santo.

ALUGA-SE um bom quarto e um quintal, cozinha, etc., a um casal sem filhos ou a senhoras sómente; na rua Visconde de Sapucahy n. 32, avenida D. Amelia, casa III. 1638

ALUGAM-SE dois bons quartos, com ou sem mobilia, juntos ou separados, em casa de familia de tres pessoas, a rapazes ou a casal sem filhos; na rua Pedro Americo n. 55 — Cattete. 1634

ALUGA-SE uma boa casa á praça Vinte de Setembro n. 101, Leme; trata-se na rua da Alfandega n. 12. 1626

ALUGAM-SE, com boa pensão, magnifico quarto a casaes ou cavalheiros muito decentes; na rua do Cattete n. 90.

ALUGA-SE um commodo para moços solteiros ou casal sem filhos; na travessa do Oliveira n. 13.

ALUGAM-SE por 135$ casas para pequena familia, com cinco compartimentos, quintal, agua, gaz, etc., etc.; na rua General Polydoro n. 91; as chaves estão no n. 91, casa 6. 1627

ALUGAM-SE desde 40$ a 70$, quartos e salas, com todas as commodidades; na avenida Central n. 11, 2º andar. 1605

ALUGA-SE metade de uma casa para familia decente, a um casal decente, logar bom para saude; na rua Curuzu' n. 76 — S. Christovão. 1609

ALUGAM-SE desde 50$ a 110$, quartos e salas com todas as commodidades; na avenida Central n. 15, 2º andar. 1611

ALUGA-SE por 200$000 mensaes com contrato de tres annos, a boa casa da rua General Severiano n. 188; tem tres salas, cinco quartos e mais dependencias e grande quintal, ou 250$000 mas sem contrato; trata-se á rua da Passagem n. 135.

ALUGA-SE um quarto a um moço solteiro ou um casal sem filhos; na rua General Caldwell n. 88.

ALUGA-SE uma sala de frente para a rua da Assembléa, a entrada é pela rua da Misericordia n. 6, 1º andar. 1617

ALUGA-SE um esplendido andar na rua Monte Alegre n. 169, com linda vista, entrada pela rua Monte Alegre e ladeira do Castro n. 68, onde se encontram as chaves. Trata-se na rua Primeiro de Março n. 91. Deposito de azeite Prista.

ALUGA-SE uma espaçosa sala de frente com duas sacadas e um grande gabinete, com luz electrica, para escriptorio ou consultorio. Rua de S. José n. 79. 1622

ALUGAM-SE sómente a homens, excellentes commodos de 30$ a 54$, em casa de muito asseio e respeito; na ladeira do Livramento n. 9, junto á praça Municipal.

ALUGA-SE uma casa nova na estação de Ramos, á travessa Araujo n. C, com tres bons quartos, duas salas, cozinha, grande quintal e tanque; as chaves estão na casa junto e trata-se na rua Sete de Setembro n. 70, caldo de canna. 1616

ALUGA-SE um commodo com pensão em frente á praça Saenz Pena, a casal ou a dois rapazes de tratamento, em casa respeitavel, não tem outro inquilino: informa-se na rua S. Henrique n. 148.

ALUGA-SE a casa da rua Torres Homem n. 25. Aluguel 112$000.

ALUGA-SE uma boa casa para pequena familia; na rua Propicia n. 19, Engenho Novo; as chaves estão ao lado, preço 140$.

ALUGAM-SE uma sala e dois quartos, com direito á cozinha, em casa de familia, entrada independente; na rua Cassiano n. 71. 4313

ALUGA-SE por 100$ a boa casa da rua da Concordia n. 80, Paula Mattos, forrada e pintada de novo; as chaves estão na rua Oriente n. 68 e trata-se na rua Real Grandeza n. 58, casa n. 1 — Botafogo.

ALUGA-SE um bom quarto, na "Pensão Monteiro"; rua do Rosario n. 105, 1º andar. 4318

ALUGA-SE um quarto com pensão, em casa de familia, a empregados no commercio ou a cavalheiros decentes; na rua de S. José n. 35, 1º andar. 4315

ALUGA-SE a casa da rua de Santa Clara n. 36, Copacabana, proxima do mar; informações por obsequio no estabulo da esquina.

ALUGA-SE a casa n. 108 da rua Goyaz, 120$; tratar com Osorio, Mercado Novo; rua Sete ns. 10 a 16, das 8 ás 10 horas.

ALUGA-SE uma boa casa na rua Maggesse, com tres quartos, duas salas, cozinha e mais pertences, com illuminação electrica; para ver e tratar, Caminho dos Pilares n. 295 — Inhaúma.

ALUGA-SE uma boa casa na ladeira do Ascurra n. 130, Aguas Ferreas, com tres salas, quatro quartos, rodeada de janellas, jardim, pomar, etc.

ALUGA-SE bom quarto de frente, em casa de familia, a casal sem filhos ou a uma senhora só de todo o respeito; na rua General Caldwell n. 294, sobrado, esquina Frei Caneca.

ALUGAM-SE commodos a casal sem filhos ou moços solteiros, aluguel 20$ a 30$, tem agua dentro; rua Fazenda da Bica n. 34, Dr. Frontin, tres minutos da estação. 1336

ALUGA-SE em casa de familia a moços do commercio ou a estudantes, uma sala de frente mobilada ou sem mobilia; na rua Silva Manoel n. 54.

ALUGA-SE a casa com dois pavimentos da rua da Capella n. 78, a um minuto da estação da Piedade. O pavimento superior tem cinco quartos, duas salas, uma saleta e W. C., todos muito espaçosos. O pavimento inferior tem dois quartos, duas salas, uma saleta, banheiro de pedra marmore e W. C., cozinha e despensa; todos bastante grandes. E' toda illuminada a electricidade com installação de tubos de aço. O terreno que é todo murado tem 79 metros quadrados e é todo arborisado com arvores fructiferas. Fóra do corpo da casa tem cocheira, viveiro, tanque e tres caixas d'agua cobertas, gallinheiro, um quarto para deposito, um quarto para empregado e W. C. Para ver e tratar na mesma casa das 8 horas da manhã ás 6 horas da tarde.

ALUGA-SE uma casa nova, á rua Dr. Dias da Cruz n. 800, tem tres quartos, duas salas, luz, agua, jardim e quintal, dois minutos do bonde da Piedade — 90$000.

ALUGA-SE um quarto a duas senhoras sós, que sejam pessoas serias; na rua de S. João Baptista n. 109 — Botafogo.

ALUGA-SE uma casa na rua Barão de Cotegipe, com dois quartos, duas salas, quintal e mais pertences, luz electrica; trata-se na rua Barão de S. Francisco Filho n. 334 — Villa Isabel. Preço 85$000.

ALUGA-SE a casa da rua Barão de Ubá n. 74, avenida D. Anna IV; a chave está na rua do Mattoso n. 96, onde se trata.

ALUGA-SE uma casa com quatro quartos e duas salas; na rua Barcellos n. 1, S. Christovão; as chaves estão na rua Lopes de Souza n. 112.

ALUGAM-SE uma sala de frente e um quarto, com ou sem moveis, a casal ou senhores do commercio, a casa tem luz electrica, banheiro, etc.; rua Henrique Valladares n. 17, sobrado. 1358

ALUGAM-SE dois quartos, na rua Mariz e Barros n. 184, para senhora que trabalhe fóra ou para guardar moveis, a 40$, cada quarto. 1359

ALUGA-SE um bom commodo em casa de pequena familia, a um casal sem filhos ou duas senhoras que trabalhem fóra, com ou sem pensão; na rua D. Minervina numero 56 — Estacio.

ALUGA-SE um sobrado para escriptorio ou para familia; na rua Marechal Floriano n. 74; trata-se na Alfaiataria.

ALUGA-SE um bom quarto de frente, por 40$ e outro por 20$; na rua Dr. Sá Freire n. 64.

COLLYRIO MOURA BRASIL

NOME REGISTRADO

Contra as purgações e inflammações dos olhos.
Deposito geral:
Pharmacia Moura Brasil
Rua Uruguayana, 37

ALUGAM-SE uma sala de frente e um quarto a moços do commercio ou a casal sem filhos; na rua Senador Dantas numero 23. 4334

ALUGA-SE o predio n. 50 da rua Affonso Penna. As chaves estão na casa n. 52 da mesma rua, onde se trata.

ALUGAM-SE magnificos commodos com janellas e luz electrica, a 30$, 40$ e 50$; na rua da Estrella n. 49. 4126

ALUGA-SE um bom quarto em casa de familia; na praça da Republica n. 61, sobrado. 4274

ALUGA-SE o 1º andar do predio da rua General Camara n. 13, com agua encanada e luz electrica. Trata-se no mesmo.

ALUGA-SE por 60$, a dois moços uma esplendida sala de frente com tres sacadas; na rua Municipal n. 22.

ALUGA-SE uma casa ha um anno construida, com duas salas, dois quartos, cozinha e quintal, tem luz electrica e uma linda vista; na rua Paraizo n. 40 — Paula Mattos.

ALUGAM-SE dois superiores quartos, sendo um de frente, em casa de familia de todo o respeito, a moços. Avenida Mem de Sá n. 80. 4266

ALUGA-SE a casa da rua Condessa de Belmonte n. 107, com todas as commodidades para familia; as chaves estão na mesma rua n. 91 e trata-se na rua Machado Coelho n. 20.

ALUGA-SE um bom sobrado; na rua Miguel de Paiva n. 42 — Catumby.

ALUGA-SE por 270$ mensaes o sobrado da rua da Passagem n. 135, com commodos por tres lados, ventilados e independentes e com installações modernas; a chave está no n. 202, da rua General Severiano.

ALUGA-SE um commodo, na rua Marquez de Pombal n. 6, para casal sem filhos ou moços solteiros. 4264

ALUGA-SE o predio n. 842 da rua de Nossa Senhora de Copacabana. Trata-se á rua da Alfandega n. 11. 4263

ALUGAM-SE dois commodos, sala, quarto e cozinha, por 35$; na rua das Tres Boccas n. 31, S. Christovão, Retiro da America.

ALUGAM-SE quartos com e sem mobilia a cavalheiros distinctos, casa de familia de tratamento. Acceitam-se estudantes e rapazes do commercio; na rua Corrêa Dutra n. 133. Preços modicos. 4182

ALUGA-SE a pessoas serias, sem creanças, metade de uma casa na villa Cruzeiro n. 6. Rua Barão de Iguatemy numero 98.

ALUGAM-SE em casa de um casal sem filhos, a outro nas mesmas condições, uma sala e um quarto; na rua D. Laura de Araujo n. 11.

ALUGAM-SE dois bons commodos a 30$ cada um; na rua Desembargador Isidro n. 138.

ALUGA-SE um bom commodo a rapaz ou a casal sem filhos; na rua Visconde de Itauna n. 53, sobrado. 1367

ALUGA-SE um commodo a moços solteiros ou a casal sem filhos; na rua Presidente Barroso n. 14.

ALUGAM-SE bons commodos de frente, para homens; na rua Frei Caneca numero 126. 1374

JUREA

o melhor tonico para a extincção da caspa e queda dos cabellos — Em todas as perfumarias.

ALUGA-SE a senhor sério ou senhora séria, que trabalhe fóra, uma boa sala; na travessa Dr. Araujo n. 52 — Mattoso.

ALUGAM-SE uma sala e quarto a casal sem filhos; na rua Bella de S. João n. 101, casa 1 — S. Christovão. 1375

LAVOLINA

Lavem a roupa sem esfregar e sem sabão em 1|2 hora.

ALUGA-SE a esplendida casa nova da rua Dr. Sá Freire n. 31, S. Christovão; trata-se no n. 29.

ALUGAM-SE dois bons quartos a pessoa do commercio ou a casal sem filhos; na rua da Quitanda n. 147, 2º andar. 4179

ALUGAM-SE na rua Caloçu' n. 59, as casas ns. VI e VII; as chaves estão por favor na casa n. IX e trata-se no Boulevard S. Christovão n. 46, exige-se carta de fiança e pagamento adeantado.

ALUGA-SE o contrato de uma boa casa para qualquer negocio pequeno; na rua Carlos Xavier ns. 91 e 93, D. Clara. Trata-se na rua Domingos Lopes n. 196, Madureira. 4031

ALUGA-SE um excellente quarto com electricidade e janella para á rua em casa de familia; sendo para casal sem filhos; á rua de Catumby n. 80.

ALUGAM-SE arejados commodos mobilados, para familia e cavalheiro de tratamento; rua do Riachuelo n. 381.

ALUGA-SE uma boa casa limpa com cinco quartos, duas salas, cozinha, banheiro, lavadouro, privada, gaz, esgoto, abundancia de agua, jardim, chacara arborisada, tem duas entradas; na rua Dias da Silva n. 19, Meyer; as chaves por favor com o sr. Corrêa, na mesma rua, canto da Lopes da Cruz; trata-se na rua Dona Anna Nery n. 610, estação do Riachuelo.

ALUGA-SE o predio novo, com tres quartos espaçosos, duas salas, despensa, banheiro e mais dependencias, proprio para pequena familia de tratamento; na rua Pinto Guedes n. 78, Muda da Tijuca; as chaves acham-se no armazem em frente.

ALUGAM-SE bons commodos bem arejados, bem mobilados, a moços solteiros ou a empregados no commercio; na rua D. Luiza n. 31 — Gloria.

ALUGA-SE um bom quarto perto dos banhos de mar, em casa de familia; informações na rua Buarque de Macedo numero 17.

ALUGA-SE por 165$ um bom predio na rua Vieira da Silva n. 33, perto da estação do Sampaio, com cinco quartos, e tres salas e mais dependencias; as chaves estão na rua Engenho Novo n. 22.

ALUGA-SE um magnifico quarto mobilado, em casa de familia; deseja-se cavalheiro do commercio ou senhora só; rua dos Arcos n. 41, segundo andar.

ALUGA-SE uma casa na travessa Carvalho Alvim n. 38; a chave está na rua Uruguay n. 222, aluguel 110$000.

ALUGA-SE a casa da rua Santo Henrique n. 147. Fabrica; as chaves estão na loja de ferragens; praça Saenz Pena; trata-se na Avenida Passos n. 69. Aluguel 190$.

ALUGA-SE para familia, a esplendida casa da rua Santos Rodrigues n. 27; a chave está no n. 15 e trata-se na rua Dois de Dezembro n. 36 — Cattete.

ALUGA-SE a casa da rua de S. Francisco Xavier n. 728; as chaves estão no armazem n. 689 e trata-se na rua da Quitanda n. 51, sobrado. 1345

ALUGA-SE por 40$ um bom quarto, no centro da cidade, proprio para empregados do commercio; na rua do Areal numero 40. 1582

ALUGA-SE a casa n. 81 da ladeira do Senado para pequena familia; as chaves estão na ladeira do Vianna n. 23, Catumby, onde se trata.

ALUGA-SE o 1º andar do predio da rua de S. Leopoldo n. 328. Chaves e informações na loja do mesmo.

ALUGA-SE por 122$ a boa casa da rua Barão de Cotegipe n. 26, proximo á praça Sete; as chaves estão no n. 20 da mesma rua e trata-se na rua da Quitanda n. 57, com Pierre. 1597

ALUGA-SE uma casa á rua de S. Clemente n. 395; as chaves estão ao lado.

ALUGA-SE arejada e espaçosa sala com confortavel jardim, grande quintal, bom banheiro e perto dos banhos de mar, a casal sem filhos ou a moços, em casa de familia. Cattete, 225.

ALUGA-SE um quarto a senhora que trabalhe fóra ou rapaz solteiro; na rua Machado de Assis n. 12 — Cattete.

ALUGA-SE na rua Julio Fragoso n. 47, um predio proprio para qualquer negocio, com agua e esgoto; as chaves estão na rua Carolina Machado n. 406, onde se trata. 1621

ALUGA-SE em casa de familia séria, um lindo quarto a casal sem filhos ou a moças que trabalhem fóra; na rua Visconde de Rio Branco n. 61, casa 5. 1599

Reconstituinte energico do Systema Nervoso

NEUROSINE PRUNIER

G. PRUNIER & Cª — PARIS — *Em todas Pharmacias.*

ALUGA-SE em casa de familia de todo respeito, um quarto arejado com janela luz, electrica, banheiro etc independente, á casal sem filhos, ou moço que trabalhe fóra; na rua Paulino Fernandes n. 66, Botafogo, aluguel 35$.

ALUGA-SE uma casa, com duas salas, dois quartos, cozinha e despensa, com bom jardim e uma chacara com arvores fructiferas, tres minutos distante da estação; na rua Elias da Silva n. 351, estação Dr. Frontin.

ALUGA-SE o pavimento terreo da casa n. 113 da rua Dois de Dezembro, completamente limpo, aluguel 200$ mensaes; trata-se na rua de S. José n. 51.

ALUGA-SE magnifico aposento com pensão, em casa de familia muito decente, a um ou dois cavalheiros de respeito; na rua do Hospicio n. 173, sobrado. 1579

ALUGA-SE uma casa com cinco quartos, duas salas, e todas as commodidades modernas; na rua Paulino Fernandes n. 61 — Botafogo. 1585

ALUGA-SE por 260$ uma casa na rua Muniz Barreto n. 23, em Botafogo, perto da praia; trata-se na praia de Botafogo n. 370. 1587

ALUGAM-SE quartos a 35$ e 40$ mensaes, a moços solteiros; na rua Senador Dantas n. 31 (sobrado).

ALUGA-SE uma sala de frente a casal ou cavalheiro de tratamento; na rua Corrêa Dutra n. 25.

ALUGA-SE o predio da rua D. Alice n. 59, Rocha, com quatro quartos, duas salas, cozinha, bom quintal, etc.; as chaves á mesma rua n. 76 e trata-se na rua Theophilo Ottoni n. 89, sobrado. 1576

ALUGA-SE por 150$ o predio do becco Doux n. 20, completamente novo com tres quartos, duas salas, cozinha, quarto com banheiro e water-closet, quintal, etc., etc. Este becco principia na rua Barão de Pirassinunga, bondes Fabrica das Chitas; as chaves estão na casa pegada e trata-se na rua Bom Pastor n. 33. Fabrica de tecidos, com o sr. Pereira.

ALUGA-SE uma boa sala de frente, muito proxima dos bondes de 100 réis; na rua Fonseca Lima n. 37 — S. Christovão.

ALUGAM-SE bons quartos todos com sacadas sobre o mar, só a cavalheiro, bem mobilado, preço modico, predio novo. Praia da Lapa n. 73. Telephone n. 3234.

ALUGA-SE na rua do Cattete n. 176, bons aposentos, grande chacara, perto dos banhos de mar, só a familias e cavalheiros, preço reduzido. Telephone 2608.

ALUGA-SE o sobrado novo da rua Itapiru' n. 130-A, as chaves estão na loja. 1606

ALUGA-SE um commodo independente, para escriptorio ou a rapaz do commercio; na rua General Camara n. 153.

ALUGA-SE um bom quarto para moços solteiros; na rua Theophilo Ottoni numero 35, 1º andar.

Somatose
Reconstituinte e aperitivo poderoso.

ALUGA-SE a boa e esplendida casa da rua Chefe Divisão Salgado n. 183, proximo á do Corvello; a chave está no numero 1 desta rua e trata-se na rua Dois de Dezembro n. 36 — Cattete. 1611

ALUGA-SE um sobrado confortavel e novo, á rua do Hospicio n. 206; tratar e chaves, á rua Tobias Barreto n. 56.

ALUGA-SE o armazem da rua do Mattoso n. 32, com tres portas, logar proprio para qualquer negocio limpo; para tratar na rua da Constituição n. 6.

ALUGA-SE, em boas condições, um magnifico predio á rua Nove de Fevereiro n. 99, em Copacabana, acabado de construir; dois pavimentos, cinco quartos, cópa, dispensa, cozinha, quintal cimentado, gallinheiro, tanque, dois W. C., banheira com aquecedor, dois fogões, electricidade e mais exigencias modernas; a chave está no armazem perto e só póde ser tratado com o dono, á rua da Passagem n. 252.

ALUGAM-SE uma sala e um quarto e cozinha tudo independente; para tratar das 10 ás 11 e das 3 ás 7. Rua Pereira Nunes n. 25. Aldeia Campista.

ALUGA-SE um sobrado ou só a frente do mesmo, a familia decente; na rua Machado de Assis n. 12 — Cattete. 1596

PRECISA-SE comprar um predio de 10 a 15 contos, em bom estado, em qualquer logar, menos suburbios; na rua do Ouvidor n. 22, sobrado, das 3 ás 5, com o sr. Camara.

PRECISA-SE para casal francez modesto, de um quarto arejado no centro, até 60$; gravador de copos, Uruguayana, 122.

PRECISA-SE de um quarto modestamente mobilado com roupa de cama, para um moço do commercio, e que tenha liberdade, aluguel 45$000; só quer da Gloria, Cattete até ao largo do Machado, quem tiver queira dirigir carta para á rua do Cattete, 105, loja, para C. Block.

PRECISA-SE de um quarto no centro da cidade até 25$, em casa de familia para uma senhora viuva; trabalha em costura. Rua Barão S. Felix n. 47.

VENDE-SE um bom terreno, prompto a edificar, de 11X50, todo cercado a arame e plantado com muitos enxertos de fruteiras, na rua General Thompson Flores n. 23, 5 minutos do Meyer e a 2 dos bondes de Lins de Vasconcellos; trata-se á rua Isolina n. 39, ou Benedictinos n. 40, Pinho. 4339

VENDE-SE um predio com terreno e garage, em Botafogo; trata-se á rua Marechal Hermes n. 28, até ás 10 horas da manhã ou depois das 6.

VENDE-SE uma casa, em D. Clara; rua Constancia n. 12. Preço 900$000.

VENDE-SE um magnifico terreno, prompto a edificar, 6X30, á rua Felippe Camarão n. 163; trata-se á rua da Gamboa n. 136, com os srs. Gonçalves & Graba.

VENDE-SE a casa nova da rua Dr. Magessi n. 45, Inhaúma; trata-se á rua Lucidio Lago n. 94, Meyer, com o proprietario.

VENDE-SE um predio, edificação moderna, assobradado, com tres janellas de frente, entrada ao lado, por portão, e varanda, boas accommodações para familia de tratamento, installação de luz, bondes á porta, á Estrada de Santa Cruz; trata-se com o sr. Miranda, á rua Teixeira de Carvalho n. 11. Preço de occasião.

VENDE-SE por 65 contos, um predio na Avenida Gomes Freire; rua do Rosario n. 151, com A. Batalha.

DROGARIA BRAZIL

P. de Siqueira & Cia.

Variado sortimento de drogas productos chimicos e pharmaceuticos, Perfumarias finas dos melhores fabricantes, objectos para presentes tudo recebido directamente. Ninguem deve comprar estes artigos sem verificar os nossos preços.

140 - Rua da Uruguayana - 140

ALUGA-SE o predio da rua Hermengarda n. 46, lado da Bocca do Matto; a chave, por favor, no n. 44. Meyer.

ALUGAM-SE uma sala e um quarto de frente; na rua da Carioca n. 14, 2º andar. 1617

ALUGA-SE em casa de pouca familia, um espaçoso commodo, a casal que trabalhe fóra ou pessoa do commercio; na praça Tiradentes n. 27, 1º andar. 1627

ALUGA-SE o predio da rua Dr. Ezequiel, antiga Castorina Pires, com tres quartos, duas salas, despensa, banheiro, cozinha, water-closet e quintal; as chaves estão no botequim da rua Senador Euzebio n. 396 e trata-se na rua do Lavradio numero 17.

ALUGA-SE uma casa para pequena familia; na rua Avila n. 41; trata-se no n. 45 — S. Christovão.

ALUGA-SE uma boa sala de frente mobilada, a tres rapazes decentes ou a um casal, em casa de familia; na rua do Riachuelo n. 161.

ALUGA-SE um bom quarto, á rua dos Ourives n. 5, 2º andar, quasi esquina da rua do Ouvidor e avenida.

ALUGA-SE na rua Senador Dantas numero 93, casa nova, boas salas e quartos.

ALUGA-SE por 135$ o magnifico predio da rua Leopoldo n. 171, para familia de tratamento com quatro quartos e mais dependencias, jardim na frente e grande quintal arborisado. Chaves, por favor no armazem fronteiro. 1573

ALUGA-SE a pessoa de respeito, em casa de familia estrangeira, sem filhos, um optimo quarto ou dois; logar bem arejado, casa inteiramente nova, banheiro moderno, luz electrica, etc.; póde ser vista a qualquer hora, na rua Barão de Guaratiba n. 55.

ALUGA-SE uma casa com tres quartos, duas salas, cozinha, banheiro e todos os requisitos da hygiene; na rua Alegre n. 57 — Aldeia Campista. Trata-se no numero 53. 1362

ALUGA-SE o predio reconstruido, á travessa Cabuçu' n. 34, com duas salas, tres quartos, despensa, cópa e cozinha, illuminado a luz electrica e gaz na cozinha, jardim na frente e pequena chacara nos fundos. Póde ser visto a qualquer hora, está aberto e para tratar na rua Theophilo Ottoni n. 85, sobrado.

ALUGAM-SE excellente sala e quartos, com pensão, e mesa de familia, casa nova e luz electrica; na rua Corrêa Dutra n. 158 — Cattete.

ALUGA-SE uma boa casa nova, com dois quartos, duas salas, cozinha e despensa, e luz electrica; na rua Outro n. 34, aluguel 100$; trata-se no armazem da esquina, largo do Pedregulho. 1020

ALUGA-SE um quarto em casa de familia; na rua Dezenove de Fevereiro numero 120, casa 2 — Botafogo.

ALUGA-SE o predio reconstruido, á rua de S. Valentim n. 32, com duas salas, quatro quartos, despensa e cozinha, illuminado a luz electrica e gaz na cozinha; as chaves estão no predio n. 30 e para tratar na rua Theophilo Ottoni n. 89, sobrado.

ALUGA-SE um predio com tres quartos, duas salas, cozinha, quintal e um grande porão habitavel. Rua Lopes da Cruz numero 117.

ALUGAM-SE bons e arejados quartos com luz electrica para homens do trabalho ou alfaiates; na rua Benedictinos numero 19, sobrado.

ALUGA-SE a familia o 1º andar da rua do Riachuelo n. 143; as chaves estão no 2º andar e trata-se no largo de S. Francisco n. 36. Confeitaria. 1637

ALUGA-SE uma grande sala a moços solteiros; na rua Uruguayana n. 174, esquina da rua General Camara.

ALUGAM-SE optimos quartos e salas com e sem mobilia, a moços solteiros; na rua da Lapa n. 73; trata-se na loja.

ALUGA-SE por 150$ o sobrado da avenida Mem de Sá n. 111. As chaves acham-se na mesma avenida n. 115 e trata-se na rua do Riachuelo n. 126. 1625

ALUGA-SE a casa n. 27 da travessa Bambina; as chaves estão no armazem da esquina e trata-se no largo de S. Francisco n. 39. Confeitaria. 1624

CLINICA DE MOLESTIAS DOS OLHOS

Dr. Moura Brasil Pae, segundas, terças e quartas-feiras
Dr. Moura Brasil Filho, todos os dias

Consultorio: Largo da Carioca n. 8, das 12 ás 4 horas - Telephone 3245 - Central - Residencias - Rua Guanabara, 48 (Laranjeiras) e Vieira Souto 122 (Ipanema). - Telephone 431-sul.

VENDE-SE uma casa, muito barato, na travessa Persico n. 59; trata-se na Estrada Real de Santa Cruz n. 2.517, Piedade. 1767

VENDE-SE uma casa com tres quartos, duas salas, um corredor, cozinha, banheiro, latrina, jardim e quintal; á rua Souto Carvalho n. 41, estação do Engenho Novo.

VENDE-SE uma casa de barbeiro, bem afreguezada. Vende-se por motivo de molestia; na rua S. Christovam n. 376.

VENDE-SE por 6:000$ um bom predio, na rua Getulio n. 137; trata-se com o Augusto, á rua do Carmo n. 51, 1º andar.

VENDEM-SE magnificos lotes de terrenos, altos, nivelados, promptos para construcção, com 37 metros de fundos, ao lado do n. 169 da rua Dois de Maio, no Sampaio. A' porta os bondes de Cascadura; trata-se á travessa S. Salvador n. 35, Haddock Lobo.

VENDE-SE por 8:000$ um bom predio, de solida e bella construcção, a 5 minutos do Encantado, rua José Domingues n. 86; trata-se á rua General Canabarro n. 271.

TRATAMENTO GRATUITO DOS DENTES

Na Assistencia Dentaria do Rio de Janeiro, á rua da Constituição n. 6, sobrado, diariamente, das 8 1/2 horas da manhã ás 7 horas da tarde.

VENDE-SE por 5 contos, á rua Costa Mendes, estação de Ramos, uma boa casa nova, com dois quartos, duas salas, cozinha, latrina, etc. e bom terreno; na rua do Ouvidor n. 22, sobrado, das 3 ás 5. Rende 60$000.

VENDE-SE por 8 contos, á rua Honorio, na estação de Todos os Santos, uma boa casa, com tres quartos, duas salas, cozinha, agua, esgoto e gaz, com terreno de 11X60; trata-se á rua do Ouvidor n. 22, sobrado, das 3 ás 5.

VENDE-SE um predio, no campo de São Christovam; informações á rua da Quitanda n. 31, sobrado, sala da frente.

VENDE-SE uma casa com tres quartos, duas salas, etc., em terreno de 11X25, na rua Elias da Silva a 1/2 minuto da estação. E' pechincha. Vale 4:000$ e vende-se por 2:500$ por necessidade urgente; rende 50$000; trata-se com o solicitador Imbuzeiro, á rua do Rosario n. 147, sala da frente, das 11 ás 12 horas.

VENDEM-SE, juntos ou separados, dois bons lotes de terrenos, á rua Dr. Manoel Victorino, quasi em frente á estação do Engenho de Dentro, promptos a edificar, com bonita vista, medindo cada lote 12X87, por 12 contos os dois lotes, podendo ser pagos á vista ou a longo prazo; trata-se á rua do Ouvidor n. 22, sobrado, das 3 ás 5.

VENDEM-SE as propriedades abaixo: por 11 contos, o predio á rua Dr. Rego Barros n. 43, tres salas e dois quartos, rende 130$; por 10 contos, o da rua Sára, para grande familia, rende 150$; por 5 contos, um dito, á rua Regina Reis n. 17, estação Dr. Frontin, rende 60$ e o terreno tem 23 ms. por 66 de fundos; a chave no n. 7 e trata-se com o proprietario, avenida Passos n. 90, sobrado, com Macario. 1735

VENDE-SE um terreno no Boulevard Villa Isabel; rua do Rosario, 151, com A. Batalha.

VENDEM-SE tres predios, á rua S. Christovam, dando boa renda; informações á rua da Quitanda n. 31, sobrado, sala da frente.

VENDE-SE uma casa nova, em Botafogo, com dois pavimentos e terreno com arvores fructiferas; informa-se e trata-se com o sr. Cardoso, á rua da Carioca n. 55, loja. Preço 25:000$000. 1723

VENDE-SE uma boa casa na rua José Bonifacio, com tres quartos, duas salas e mais dependencias; informa-se na rua Archias Cordeiro n. 452 — Todos os Santos. 1613

VENDE-SE uma casa, em Catumby, de sobrado, com diversos commodos, terreno de frente e loja; informa-se na avenida Salvador de Sá n. 138.

VENDE-SE o predio n. 400 da rua Figueira de Mello; rua do Rosario n. 151, com A. Batalha.

VENDE-SE uma boa casa, estylo moderno, acabada de construir ha seis mezes, em Botafogo, com dois pavimentos, quintal com arvores fructiferas; trata-se com o proprietario, á rua Marquez de S. Vicente n. 51. 1724

VENDEM-SE a 1:000$, no Engenho de Dentro, bons lotes de terrenos, de esquina, promptos a edificar, proximos á estação; na rua do Ouvidor n. 22, sobrado, das 3 ás 5.

VENDE-SE por 13 contos, em Botafogo, proximo á rua Real Grandeza, juntas ou separadas, duas boas casas novas, assobradadas, construcção moderna e elegante, com duas salas, dois quartos, cozinha, banheiro, W. C., etc. e entrada ao lado; trata-se á rua do Ouvidor n. 22, sobrado, das 3 ás 5.

VENDE-SE por 12 contos um solido e elegante predio novo, á rua Tenente Costa, na estação de Todos os Santos, com jardim na frente, entrada ao lado, bom quintal, duas salas, tres quartos, cozinha, despensa, latrina, terraço, etc.; trata-se á rua do Ouvidor n. 22, sobrado, das 3 ás 5.

VENDE-SE por 14 contos, proximo á estação de Madureira, um bom predio, com tres quartos, duas salas, despensa, cozinha, etc., com terreno de 11X122, rendendo 150$; trata-se á rua do Ouvidor, 22, sobrado, das 3 ás 5.

VENDE-SE um terreno com 12 X45, á rua Barão de Mesquita, com bonde de Uruguay e Andarahy á porta, prompto para receber edificação. Vende-se por 13:500$ por haver necessidade; rua do Rosario n. 147, sala da frente, das 11 ás 12, com o solicitador Imbuzeiro. E' pechincha.

VENDEM-SE duas casas juntas, nas immediações de S. Christovam. Preço 20:000$, com terreno; trata-se á rua Estacio de Sá n. 77, sobrado, com M. P. Souza.

VENDE-SE um terreno com 14 metros de frente, á rua Teixeira Pinto, Encantado; trata-se á rua do Nuncio n. 13, com o despachante Octavio. 671

VENDEM-SE dois lotes de terrenos, na rua Oito de Fevereiro, estação da Penha, medindo 22X65, onde existem bemfeitorias do sr. Florencio Antonio Teixeira. Preço 3:100$; trata-se com o sr. Vieira, á rua Vinte e Nove de Junho n. 24, Bom Successo, e mais sete lotes á rua do Prego; informa-se com o sr. Arthur, á rua Flora Lobo n. 7, Penha.

VENDE-SE por 14:000$ grande chacara, com 2.400 metros de terreno proprio, arborizado com mangueiras, jaqueiras, sapotiseiros, abieiros, tamarindeiros, bananeiras, cajueiros, laranjeiras, etc., tendo ao centro casa com quatro quartos, duas salas, cozinha, W. C., agua e luz electrica, situada a 40 metros acima do nivel do mar, com bellissima vista e distante a pé tres minutos da estação de Todos os Santos; trata-se á rua Augusto Nunes n. 75, das 17 horas em deante, ou á rua Senhor dos Passos n. 72, sobrado, das 11 ás 16 horas, com o balanceador Carvalhosa.

TRATAMENTO GRATUITO DOS DENTES

Obturações a granito e a platina, extracções, etc. Gratis ás familias pobres, aos operarios e mais pessoas necessitadas: na rua da Constituição n. 6, sobrado, das 8 1/2 horas da manhã ás 7 horas da tarde.

VENDE-SE por 5 contos, em Botafogo, á travessa João Affonso, Humaytá, um bom terreno, prompto a edificar, medindo 10X45; trata-se á rua do Ouvidor n. 22, sobrado, das 3 ás 5.

VENDE-SE um esplendido terreno, de 44X100, o melhor da localidade e por preço de occasião, 5 minutos da estação; para ver e tratar á rua S. Braz n. 20, Todos os Santos.

VENDE-SE uma casa de quitanda, livre e desembaraçada; tem commodos para familia; vende-se barato. O motivo da venda é que o dono vae para a Europa; á rua Conde de Leopoldina n. 52, S. Christovam. 680

VENDE-SE um terreno medindo 18 metros de frente por 40 de extensão, com duas casas de madeira, livres e desembaraçadas, com agua; na rua Aurelia n. 124, S. Christovam.

CARNAVAL DE 1914

Fabricação em grande escala de

Chapéos de brim, brancos ou de cores, chapéos de setim e feltro, chapéos de fustão e tussor para

Senhoras, senhoritas, homens e meninas

Stock colossal de todas as marcas

Sortimento completo de roupas americanas

Fantazias e todos os artigos para o
CARNAVAL

Vendas por atacado e a varejo a preços sem competencia na

RUA 7 DE SETEMBRO, 204

Junto á Alfaiataria TORRE DO TOMBO

Telephone 3000 — Central

Esta casa é a mesma que funccionava á RUA DA SAUDE, 355

VENDE-SE por 45 contos um terreno na rua Mariz e Barros, com 12 metros de frente de rua por 15 de fundos, idem lotes com 10 metros de frente por 37 de fundos; trata-se á Avenida Rio Branco n. 101, sobrado.

VENDE-SE, por motivo de viagem, uma boa casa, com dois quartos, duas salas e dois lotes de terra, livre e desembaraçada; informa-se na venda do sr. Domingos, em frente á olaria do Cabral, E. do Sapé, Linha Auxiliar. Preço modico. 639

VENDE-SE uma boa casa; á rua Major João Rego n. 38, estação de Ramos. Tem agua. 635

VENDEM-SE dois lotes de terrenos, de 11X50 cada. Preço 430$, na travessa Cardoso Quintão, Piedade; trata-se á rua do Cabuçu' n. 50. 636

VENDEM-se palacetes, avenidas, chacaras, predios pequenos para renda; grandes áreas de terrenos para fabricas ou villas, para dividir em lotes, e terrenos em todas as zonas desta capital; trata-se tambem de hypothecas, á rua Luiz de Camões n. 2, sobrado, com o adv. Henrique.

VENDE-SE um bom predio, para grande familia, construcção nova, na rua da America, com quatro quartos, tres salas, grande cozinha, duas areas grandes, duas caixas d'agua, dois tanques, banheiro e latrina; em baixo, um grande salão, que póde ser dividido em seis quartos, com installação electrica, feito com capricho, rendendo 350$000. Preço 21:000$; trata-se á rua Sete de Setembro n. 194, Alfaiataria Minas Geraes, com o proprietario, sr. Pereira. 1713

VENDEM-SE lotes de terrenos de 12X50 pelos seguintes preços, cada lote, 50$, 100$, 150$ e 200$; vende-se a prestações de 10$ por lote, podendo o comprador comprar os lotes que quizer. O comprador entra logo na posse dos terrenos. Construcção livre; tem agua encanada. A venda é livre e desembaraçada, na Estrada de Ferro Central do Brasil, passagem de 400 réis, logar de muito valor, por que temos 7 mil lotes de 12X50. Já estão abertas avenidas de 15 metros de largura. Os terrenos são á margem da E. F. C. do Brasil. E' o melhor emprego de capital; tratar á rua da Alfandega n. 218, sobrado. Telephone n. 50, Norte, com Aristides.

VENDE-SE por 10:000$ um bom terreno, em esquina da rua de São Christovão, incluindo o negocio de lenha que funcciona no mesmo. Uma boa casa nova, no Engenho de Dentro, com grande terreno, perto do bonde de Cascadura, por 6:000$; trata-se com o adv. Henrique, á rua Luiz de Camões n. 2, sobrado.

VENDE-SE um lote de terreno á rua Visconde da Gavea n. 55, com 24 metros de frente; trata-se á rua do Rosario n. 86. 1717

VENDE-SE uma casa de solida construcção, com dois grandes quartos, duas salas e mais dependencias, toda illuminada a luz electrica, na estação do Meyer; para informações á rua Archias Cordeiro 201, Bar Mineiro. 1744

VENDE-SE um terreno por 1:600$000, medindo 235.775 metros quadrados, superior para olaria ou lavoura. Tem porto de mar; trata-se no Fonseca, á travessa de S. Januario n. 16, Nictheroy.

VENDE-SE por 16:000$ o lindo predio, e muito chic, da rua General Bruce n. 107, com duas salas, tres magnificos quartos, cozinha, Water-closet, banheira, tanque, quintal, jardim gradeado na frente e todos os requisitos necessarios, installação electrica, bondes de 100 réis e pertinho do jardim e campo de S. Christovam; trata-se á rua da Quitanda n. 132, Julio Silva. 1701

VENDE-SE um bonito e solido predio novo, estylo moderno, em centro de terreno, perto do Boulevard Vinte e Oito de Setembro, com duas salas, quatro quartos, illuminado a gaz, com entrada ao lado, bom quintal, por 12:000$; trata-se com o adv. Henrique, á rua Luiz de Camões n. 2, sobrado.

VENDE-SE um chalet, tendo duas salas, dois quartos e cozinha, com um puchado nos fundos; rendendo 140$000 mensaes. O terreno mede 11 metros de frente por 63 de fundos, perto da estação e dos bondes, 5 minutos, á rua Gomes Serpa n. 65, estação da Piedade; trata-se no mesmo. 1729

VENDE-SE uma avenida, em máo estado, á rua Vieira da Silva n. 23, Sampaio; trata-se á rua Engenho Novo n. 46.

VENDE-SE o terreno da rua General Argollo n. 162, com dois pequenos barracões, medindo 13 metros de frente com grandes fundos; trata-se á rua Engenho Novo n. 49. 1700

VENDE-SE por 90:000$ um magnifico predio á rua Paysandu'; rua do Rosario n. 151, com A. Batalha.

VENDE-SE por 25:000$, na rua da Alegria (S. Christovam), um importante terreno com 73 ms. de frente por 76 de fundos e com tres bondes pela porta, e fazendo duas ruas. O terreno presta-se para lindas avenidas ou correr de casas para grande renda; trata-se com Julio Silva, e planta, á rua da Quitanda n. 132.

VENDE-SE uma casa nova, estylo moderno, com duas salas, tres quartos, sala de espera, quarto de banho, cozinha, despensa, illuminada a luz electrica e gaz, entrada ao lado. O terreno mede 10X40, numa das principaes transversaes á rua Pereira Nunes (Aldeia Campista), 2 minutos do bonde; trata-se á rua do Rosario n. 174, sala 13, das 3 ás 5 horas, com o dono.

VENDE-SE na rua Itacurussá, junto á de Conde de Bomfim, lotes de terrenos 11 ou 22 por 56; rua do Rosario n. 151, com A. Batalha.

VENDEM-SE tres casas, na rua do Mattoso, a 12 contos cada uma; informa-se á mesma rua n. 261.

VENDE-SE uma avenida de tres casas, ou aluga-se, tendo cada uma dois quartos, duas salas, cozinha e quintal, com bastante terreno, rua Barão de Cotegipe n. 185, Villa Isabel; trata-se á rua do Rosario 62, 1º andar, com o sr. Silva Abreu, das 1 ás 5 da tarde. 1601

VENDE-SE por 65 contos um predio com vasto terreno na rua Barão de Ubá; rua do Rosario n. 151, com A. Batalha.

VENDE-SE o terreno á rua D. Candida n. 27, moderno (S. Christovam), prompto a receber construcção, medindo 11X42 metros, logar alto e com esplendida vista. Preço 3:000$; trata-se com o proprietario, Amynthas de Lima, á rua dos Invalidos n. 152 (Cartorio do 2º officio de orphãos). 1662

VENDE-SE o predio da rua Theodoro da Silva n. 99 A, Villa Isabel; para ver, das 8 ás 11 e do meio dia ás 4.

VENDE-SE o terreno da rua Theodoro da Silva n. 99, Villa Isabel, com um estabulo e uma casinha; para ver, das 8 ás 11 e do meio dia ás 4.

VENDEM-SE os predios da rua Victor Meirelles ns. 67 e 69, construcção moderna, tres quartos, duas salas, porão habitavel, grande quintal e mais dependencias; trata-se por proposta em carta á Avenida Gomes Freire n. 103 sobrado.

VENDE-SE o contrato de uma casa com negocio, no centro da cidade; trata-se á rua do Rosario n. 161, sobrado, com o sr. Mourão, das 17 ás 17 horas.

VENDE-SE uma casa, na rua Padre Miguelino (Catumby); informa-se á rua Evoneas n. 3, Botafogo.

VENDEM-SE e hypothecam-se bons predios, das 12 ás 16, na leiteria, rua da Quitanda n. 63, commendador Dart, com mais de 30 annos de pratica.

VENDE-SE um bom terreno, á rua D. Adelaide, Bocca do Matto; informações á rua da Quitanda n. 31, sala da frente.

VENDE-SE uma bella casa, propria para familia de tratamento, entrada ao lado, jardim, quintal arborizado de arvores fructiferas e bondes a um minuto da porta; para ver e tratar das 10 da manhã ás 5 da tarde, á rua dos Artistas n. 91, Aldeia Campista. Não se acceitam intermediarios.

VENDE-SE barato terreno edificavel, perto da praça de Icarahy, Nictheroy; trata-se com o sr. José Cardoso, na Casa Limoges, Avenida Rio Branco n. 120.

VENDEM-SE 150 lotes de terrenos, a cinco minutos da estação da Penha, a dinheiro e a prestações, nas condições seguintes: signal de 100$ para cima e prestação mensal de 30$ em deante, conforme se combinar; informações diarias com J. J. Moraes, das 8 horas da manhã ás 12 da tarde, no Hotel Recreio dos Operarios, estação da Penha, E. F. Leopoldina.

VENDE-SE por 2:800$ uma avenida com quatro casinhas, alugadas por 60$, em area de terreno de 1.041 metros quadrados, na Invernada, proximo á estação de Honorio Gurgel, linha auxiliar; trata-se no mesmo logar, com o sr. Henrique Walter.

VENDE-SE em Jacarépaguá, proximo ao ponto de 100 réis uma area de terreno, medindo 66 metros, de frente pela linha dos bondes tendo, de fundos 97, fazendo frente para uma outra rua com pomar agua encanada, em logar alto, e muito salubre, com casas para negocio, e familia, assim como vende-se lote só medindo 22 metros de frente por 97 de fundos, com uma casinha coberta de zinco, e pomar bondes á porta logar de futuro para informações por favor, com o sr. Albano, rua Dr. Candido Benicio n. 629, deposito de pão.

VENDEM-SE lotes de terra, perto da estação do Rio das Pedras, a dinheiro ou em prestações, de 300$ a 500$; para ver e tratar, aos domingos e dias santos, com o sr. Machado, na travessa Portella n. 1, ponto Inharajá, linha Auxiliar.

VENDEM-SE a dinheiro e a prestações de 20$ excellentes lotes de terrenos a 10 e 8 minutos da estação de Cordovil E. F. Leopoldina (suburbios) desde 300$ a 400$; trata-se diariamente com o Ernani Ribeiro as quartas-feiras com o proprio proprietario sr. Henrique Walter.

VENDEM-SE dois lotes de terrenos com uma pequena casa de estuque, 11X47, cada um, cercados e arvorizados com arvores fructiferas, boa agua; na rua Wenceslão, em Honorio Gurgel; trata-se na Estrada do Sapé em frente á olaria, com o sr. Ribeiro, venda.

VENDE-SE uma boa avenida com 5 casas, e mais boa casa, sendo cada uma 3 quartos, 2 salas, luz electrica, bom quintal, tudo rendendo 400$000 por 22 contos, no Engenho de Dentro; tratar á rua da Paz n. 92, Rio Comprido com o proprietario.

VENDE-SE na Linha Auxiliar, estação de Andrade Araujo, lotes de terrenos a vista ou em prestações, á viuva do capitão Andrade Araujo; trata-se proximo á estação, com seu procurador Benigno Armada.

VENDE-SE na rua Nossa Senhora de Copacabana, um superior lote de terreno, proximo á estação; trata-se na mesma rua n. 606, Bazar. 1535

VENDEM-SE e compram-se predios e terrenos; trata-se com Luiz Costa, rua do Hospicio n. 133.

VENDEM-SE magnificos lotes de terrenos em prestações e á vista, na estação de Anchieta, E. F. Central; trata-se no mesmo logar, com o sr. Luiz Costa, de domingo a quarta-feira.

VENDE-SE um predio novo, tem tres quartos, duas salas, por 13:500$; na rua Borges Monteiro Engenho de Dentro; trata-se á rua do Hospicio n. 123.

VENDE-SE por um conto cada lote de terreno, no becco do Nora, S. Christovam; rua da Alfandega n. 240.

VENDE-SE por 2 contos cada lote de terreno, na rua Nora, em S. Christovam; rua da Alfandega n. 240.

VENDE-SE por 5 contos um terreno na rua Barão do Bom Retiro; informes e tratos á rua da Alfandega n. 240.

VENDE-SE uma pequena fazenda, com casa de moradia, tendo algumas mattas e agua encanada do Rio d'Ouro, a 15 minutos da estação de Andrade Araujo, Linha Auxiliar, com trens de suburbios até á Central. Passagem de 1ª, ida e volta 1$000; 2ª, ida e volta, 600 réis; para informações á rua General Camara n. 349, sobrado; para vêr e tratar na estação de Andrade Araujo, no armazem fronteiro. Preço, 7:000$000.

VENDE-SE, em Copacabana, uma casa com tres quartos, duas salas, cozinha, banheiro com agua quente e fria; trata-se com o sr. Antonio, rua do Hospicio n. 50.

VENDE-SE um predio para familia de tratamento, em Ipanema; trata-se á rua do Rosario n. 143, Hotel, com o sr. Ribeiro, das 12 ás 3.

VENDE-SE um predio de sobrado e loja, na rua Miguel de Frias; para informações á rua do Rosario n. 143, Hotel, com o sr. Ribeiro, das 12 ás 3 horas.

VENDE-SE um bello terreno de 24X100, na rua Vinte e Cinco de Março (Engenho de Dentro), tendo bondes da Piedade na esquina e muito proximo a passarem pela rua, tendo no mesmo terreno uma casa de quatro quartos, rendendo 100$, e uma avenida com cinco casas, rendendo 275$000. Vende-se tudo por 22 contos, podendo ser algum a prazo; tratar á rua do Engenho de Dentro n. 238. 4305

VENDE-SE, em Copacabana, á rua Floriano Peixoto, quasi na esquina da rua Ipanema, ruas estas já beneficiadas de calçamento, luz, agua e esgoto, um excellente terreno de 10X17, arborizado de cajueiros; trata-se no predio do lado de baixo, á rua Nossa Senhora de Copacabana n. 772.

VENDE-SE por 26:000 um predio na rua Diamantina; rua do Rosario n. 151, com A. Batalha.

VENDE-SE um terreno arborizado, cercado a folhas de zinco e gradil na frente, medindo 11X40, tendo dentro uma casa coberta de zinco, com dois quartos, duas salas e cozinha, á rua Sylvio n. 67, estação de Ramos; trata-se no mesmo ou á rua da Quitanda n. 110, sobrado, com João Domingues.

VENDEM-SE os seguintes immoveis:
Diversos predios á rua Maria e Barros com chacaras, jardins e grande extensão de terrenos;
Outro, á rua Silveira Martins, proximo ao palacio do Cattete, com tres pavimentos (negocio de occasião);
Outro, na avenida Ligação, com sete quartos, quatro salas, banheiros de agua quente e fria, porão, terraço, varandas e mais dependencias, centro de terreno de 20X.. de extensão.
Terrenos:
A' rua Voluntarios da Patria, 13X.. e 25X84. Outros, á rua Dionysio de Cerqueira (rua nova);
Outros, á rua Visconde de Caravellas, sete lotes, alguns de esquinas, e mais sete pela rua Dionysio de Cerqueira;
Outros, á rua Visconde de Silva, sendo dois lotes de esquina.
Vende-se tambem uma grande chacara, á rua Pereira da Silva, no ponto mais alto, com diversos plateaux, arborizada, bonita floresta, no morro, casa antiga, agua propria, nascida de uma rocha da propriedade (Preço de occasião).
Trata-se com Paulo Chaves, á rua da Assembléa n. 15, 1º andar, das 3 ás 5 da tarde.

VENDEM-SE por 5:800$ ou o que se combinar á vista dois predios juntos, rendendo cada um 35$000 por mez, na travessa Dona Leonor ns. 15 e 17, em Bom Successo, trens da Leopoldina, com um bom terreno medindo de frente 35 metros e de lado 55. O motivo da venda é o dono ter de retirar-se para a Europa, por causa da partilha de orphãos; falar no mesmo, das 7 ás 9 horas da manhã, com o sr. Avelino de Passos e na capital, á rua Visconde do Rio Branco n. 55, segundo andar, das 2 ás 4 horas da tarde, sem intermediario. — N. B. Os predios são de tijolos e não de madeira.

VENDE-SE um terreno na rua Theodoro da Silva, com 6 metros de frente por 44 de fundos; trata-se á rua Luiz Barbosa n. 45.

VENDEM-SE, na ladeira Schmidt de Vasconcellos, logar muito pittoresco, proprio para estrangeiros, duas casas pequenas de construcção moderna, contendo em cada uma dois quartos, duas salas, cozinha, latrina, tanque e ainda terreno para outra construcção egual; quem pretender poderá entender-se com o agente da estação da Estrada de Ferro do Corcovado, á rua Senador Octaviano n. 151.

VENDEM-SE bons lotes de terra, na Terra Nova; informações á rua D. Luiza n. 1, Terra Nova.

VENDE-SE uma casa com grande terreno e chacara, á rua Maria José n. 152, D. Clara; trata-se na mesma.

VENDEM-SE, em Jacarépaguá, 3 lotes de terrenos, foreiros á Fazenda da Taquara, com 22 metros de frente por 98 de fundos cada um, com bondes na mesma rua; informa-se á rua S. José n. 116, sobrado.

VENDE-SE um excellente terreno, á rua Barroso, entre os ns. 60 e 70, em Copacabana, com 17 metros de frente por 52 de fundos, por 18:000$; trata-se á rua do Mattoso n. 119. 4310

VENDEM-SE; por 165:000$, perto da cidade, uma avenida nova, com 12 predios, rende 1:800$ mensaes; um terreno de 55X55, com um predio novo, na rua Goyaz, perto da estação da Piedade, por 16:000$; rua do Lavradio, um predio por 42:000$; dá-se dinheiro sob hypotheca e encarregam-se de vendas e compras, das 12 ás 5, á rua do Hospicio n. 147. Valentim.

VENDE-SE por 2 contos lindo terreno em Todos os Santos; informes e tratos á rua da Alfandega n. 240.

VENDE-SE por 10 contos area de terreno no Engenho de Dentro; á rua da Alfandega n. 240.

VENDE-SE por 30 contos grande area de terreno, na rua Barão de Mesquita; á rua da Alfandega n. 240.

VENDEM-SE casas para pequenas familias, em todas as estações dos suburbios, ao alcance de todos; sempre, das 12 ás 6, á rua da Alfandega n. 240.

VENDE-SE por 7 contos de réis cada um dos predios da rua do Engenho de Dentro ns. 259, 261 e 263, ou as tres por 19 contos: são novas e estão com todas as condições hygienicas, luz electrica e quintal; tratão-se á Avenida Rio Branco n. 101, sobrado.

VENDE-SE uma casa com bastante terreno, á rua Mario n. 290, Villa Proletaria, estação Marechal Hermes, proxima á cocheira de vaccas de João Lourenço. Preço 11:500$000.

VENDE-SE um terreno na rua Sá, Encantado, junto ao n. 8, com 11X44, nivelado e arborizado; trata-se com Avila, á rua do Rosario n. 114, tabellião Müller.

VENDE-SE um palacete na avenida Atlantica; com A. Costa, Ouvidor n. 68, 2º andar, das 12 ás 4.

VENDE-SE um terreno, medindo 20X50, á avenida Atlantica, Preço de occasião; com A. Costa, Ouvidor n. 68, 2º andar, das 12 ás 4.

VENDEM-SE terrenos, em Copacabana, juntos ao bonde e ao mar, a 16$, 30$ e 40$ o metro; com A. Costa, rua do Ouvidor n. 68, 2º andar, das 12 ás 4.

VENDEM-SE lotes de terrenos, á rua Theodoro da Silva, juntos ao bonde; com A. Costa, rua do Ouvidor n. 68, 2º andar, das 12 ás 4.

VENDE-SE uma boa casa nova, á rua Marinho; com A. Costa, rua do Ouvidor n. 68, 2º andar, das 12 ás 4.

VENDEM-SE terrenos nas ruas Barão de Mesquita, José Vicente e Vieira Souto; trata-se á rua do Carmo n. 63, 1º andar, sala dos fundos, das 3 1/2 ás 5 1/2.

VENDEM-SE por 5 contos, na estação Ricardo de Albuquerque, tres casas edificadas em terreno que mede 103X17, medição de lei, com boas commodidades, não pagando imposto algum; trata-se á rua do Ouvidor n. 22, sobrado, das 3 ás 5.

VENDE-SE uma casa com bom terreno, em Paquetá; trata-se das 9 ás 4, com Nunes ou Vallim, á rua do Hospicio 140 (tabellião Paula e Costa). 4206

VENDE-SE uma boa casa, com 3 janellas de frente e entrada ao lado, em centro de terreno de 11X45 ms. de fundos, frente de rua, com duas salas, dois quartos, cozinha, fogão, W. C., tanque de lavar, grande quintal todo cercado e plantado de arvores de fruto, jardim na frente, muita agua, etc., propria para familia de gosto, logar saudavel e socegado, á rua Moreira n. 120, Engenho de Dentro. Rende 80$ mensaes; para ver e falar, á mesma rua n. 114, com o sr. Marques; para tratar, á rua General Camara n. 19, sobrado, com o sr. Arnaldo de Vasconcellos.

VENDEM-SE terrenos de esquina e com duas frentes, logar alto, construcção livre. Acceita-se metade em prestações; trata-se á rua Pinto Telles n. 192 — Jacarépaguá. 4251

VENDE-SE uma casa com tres quartos, duas salas, cozinha, quintal com barracão, com entrada ao lado e gaz, terreno proprio, na rua Souza Franco n. 211. As chaves estão no n. 213; trata-se á rua do Mattoso n. 202.

VENDE-SE um bonito chalet, de boa construcção moderna, com boa agua e muito terreno, com grande quantidade de arvores fructiferas; para ver e tratar na rua da Castia n. 47, estação de Anchieta, E. F. C. B.

VENDE-SE a Villa Lalinha, com um grupo de duas casas, recentemente construidas, num terreno que mede 10X39 ms. de fundos, construcção solida, satisfazendo as exigencias da Prefeitura, rende cada uma 50$ mensaes, situada á rua Sargento Ferreira n. 5, estação de Ramos, a apenas distante da estação; as chaves acham-se no Café S. Jorge, defronte da estação e trata-se com o proprietario, no mesmo, das 6 ás 10 horas da noite. Preço [illegible]

VENDE-SE por 600$, a prestações, os tres lotes por 1:600$, terreno, rua Jerusalem, entre os ns. 63 e 73, Bomsuccesso, 11X28; tratar á rua Tenente França n. 17, Meyer.

VENDEM-SE tres superiores predios novos, com armazem e sobrados, com sacadas, moderna construcção de 1ª, estando um alugado por 400 e tantos mil réis; um na rua Barão do Amazonas n. 145; outro dito, superior, que tem sete quartos, tres salas, gaz, electricidade, jardim, 100 metros de chacara; é junto á estação do Riachuelo; informa-se com Almeida, na praça Tiradentes n. 7, restaurant, esquina da travessa da Barreira, da 1 ás 4 da tarde.

VENDE-SE por 80:000$, sendo parte do pagamento á prestações, se convier ao comprador uma esplendida avenida, quasi nova, podendo render 1:000$ mensaes. Boa construcção e illuminada a luz electrica. O terreno mede 25 metros de frente por 60 de fundos, todo construido e murado. Apresenta-se optima occasião para uma sobrogação por apolices de uso-fructo; para vêr e tratar na rua D. Maria n. 11, Aldeia Campista.

VENDE-SE — Dizem, fazem-se medições e demarcações de terrenos, a preços modicos; dr. Alfredo, rua da Assembléa n. 12.

Credito Mutuo Nacional

Lista das apolices prediaes da série ESPECIAL, sorteadas no dia 10 de janeiro

NS. SORTEADOS	APOLICES PELOS NS. DE ORDEM DE INSCRIPÇÃO	MUTUARIOS	RESIDENCIA	VALOR DO PECULIO PREDIAL
8915	5729	José Firmino Bastos	Lage do Muriahé	30:000$000
8941	5695	Severino Pereira da Silva	Una	2:000$000
1034	4156	Octavio Teixeira Alves	Anta	1:000$000
3721	2092	José Pereira da Costa	Palmyra	1:000$000
6134	3817	Marieta Ribeiro Ramos	Paula Lima	500$000
7004	4285	Cel. João Baptista Pereira Alvim	C. Formoso	500$000
4526	2717	Francisco Lopes Pereira Lisboa	Ewb. da Camara	200$000
8354	5273	Mario de Campos Neiva	S. J. do Rio Preto	200$000
0979	968	Dona Etelvina Amaral de França	Juiz de Fóra	200$000

As apolices supra foram sorteadas com os numeros extraordinarios, que lhes couberam por distribuição equitativa, por não estar completa a série, excepto as do n. 0979 e 1034.

VENDE-SE uma casa nova, com duas salas, dois quartos, cozinha e despensa. O terreno é todo cercado a zinco e na frente muro e gradil de ferro; na rua Zeferina n. 102, proximo á rua Adriano, estação de Todos os Santos. 4107

VENDE-SE, na rua Assis Carneiro, uma avenida com quatro casas, todas com cozinha e agua dentro; trata-se na Estrada de Santa Cruz n. 2.450. Rendem 160$ mensaes. 4073

VENDEM-SE, livres e desembaraçadas, seis casinhas, num terreno que mede 12 1|2 por 60, na rua General Bento Gonçalves ns. 52 a 58, Engenho de Dentro; informa-se e trata-se á rua S. Francisco Xavier n. 362. 1589

VENDE-SE um terreno medindo 22 metros de frente por 60 de fundos, na rua Mem de Sá n. 93, antigo; trata-se no mesmo, com o proprietario. Terreno proprio, murado e calçado — Nictheroy.

VENDE-SE um bom terreno na rua Imperial, Meyer, 15X44, a 500$000 o metro de frente. Dois outros de 11X66 a 2:800$ cada lote, no Meyer. Uma boa fazenda perto da estação de Campo Grande, por 35:000$. Uma grande chacara em Inhauma, 10X700, com bonito palacete, pomar, etc., por 60:000$. Trata-se com o adv. Henrique, á rua Luiz de Camões n. 2, sobrado.

VENDE-SE uma casa com sala, quarto, corredor e cozinha; o terreno mede 8,50X32 de fundos; a casa é tijolos e tem agua encanada. Preço 1:600$; informa-se á rua dos Arcos n. 92 (açougue), com o sr. Alfredo. 1612

VENDE-SE por 12:000$ o predio assobradado da rua Dr. Mattos Rodrigues n. 47 (antiga Léste), Rio Comprido, com tres quartos, duas salas, etc.; trata-se no mesmo, das 10 horas em deante.

VENDEM-SE sete lotes de terrenos, na rua do Prego, estação da Penha, medindo 10 ms. por 44 de fundos cada lote, promptos a edificar, logar alto, cujos terrenos ficam dentro da linha circular. Para tomar o trem não é preciso sair de casa. Preço de cada lote 680$, juntos por 4:700$; trata-se com o sr. Arthur Costa, á rua Flora Lobo n. 7, junto aos referidos terrenos.

VENDE-SE uma pequena casa, por 2:700$, tem tres quartos e duas salas, na Serra da Matheus; para mais informações á rua Nazareth n. 36, ao pé da estação do Meyer, Bocca do Matto.

VENDE-SE um bom terreno, 10 X34, junto á rua Affonso Penna, por 15:000$. Um outro, á rua Barão de Mesquita, 20X50, em frente ao quartel a 600$ o metro. Outro á rua Lins de Vasconcellos, 15X34, por 8:500$. Um no Boulevard Vinte e Oito de Setembro, Villa Isabel, 10X50, por 19:000; trata-se com o adv. Henrique; á rua Luiz de Camões n. 2, sobrado.

VENDE-SE um bom predio, feitio de palacete, em uma das melhores ruas de Frontin, com duas salas, dois quartos, cozinha, etc., distante da estação 3 minutos. Preço 6:000$, sendo 4 contos á vista e dois contos a prestações; para tratar á rua Elias da Silva n. 210, Dr. Frontin, de manhã, até ás 10 horas.

VENDE-SE por 4:500$ um bom predio, paredes dobradas, com duas salas, dois quartos, cozinha, porão habitavel, terreno com muitas arvores fructiferas, na estação do Meyer; para tratar á rua Elias da Silva n. 210, Dr. Frontin, de manhã, até ás 10 horas. 1326

VENDEM-SE dez lotes de terrenos, juntos ou separados, em lotes de 9 metros, arborizado, logar alto, á rua Emilia; informa-se á rua Teixeira Pinto, esquina da de Fagundes Varella, padaria (Encantado). 1575

VENDEM-SE, em Copacabana, dois magnificos predios, tendo cada um tres quartos, duas salas, despensa, banheiro, etc. e quarto para creado. Tem bom terreno. Vende-se tambem um em separado, com 3 quartos, duas salas, copa, despensa, banheiro, etc., com grande terreno e jardim; trata-se com o proprietario, á mesma rua Rodrigo Silva n. 3. 1577

VENDEM-SE bons lotes de terras, em Bomsuccesso, distante da estação 3 minutos; trata-se á rua da Capella n. 11.

VENDEM-SE as seguintes propriedades, em Bomsuccesso, predio á rua D. Francisca, a um minuto da estação, dois quartos, duas salas, cozinha e agua; o terreno tem 6X33. Preço 3:000$000. Predio, á travessa do Leste, quarto, sala e cozinha, construcção nova; o terreno tem 10X32. Preço 3:000$000. Predios, á rua Vinte e Nove de Junho n. 26, dois quartos, duas salas e cozinha, obra nova. Preço 4:300$000. Predio, á mesma rua n. 24, tres salas, tres quartos e cozinha; o terreno mede 9X30. Preço 5:800$000. Predio, á travessa do Leste, ainda não está habitado, quarto, sala e cozinha; o terreno tem 7X32. Preço 2:000$000. Dois lotes de terrenos, arborizados, de esquina, á rua D. Luiza Ferreira, 14X24. Preço 1:200$000. Dois lotes á travessa do Leste, 6X28 cada lote. Preço 400$ cada lote; trata-se com o proprietario, á rua Vinte e Nove de Junho n. 24, estação de Bomsuccesso, todos os dias, das 7 da manhã ás 17 horas da tarde.

VENDEM-SE os seguintes immoveis:

150:000$—Enorme palacete, com bellissima chacara, bairro de Conde de Bomfim e F. das Chitas, 4 salões, dois gabinetes, 12 quartos, dois Water-closets, etc.

45:000$—Lindo palacete, em Copacabana, rua asphaltada e toda edificada, perto da praça S. Corrêa, mar e bondes, cinco quartos e duas salas.

36:000$—Tres predios, á rua do Mattoso, 12:000$ cada um.

12:000$—Predio á rua Carmo Netto, tres quartos, duas salas, etc.

8:000$—Predio, rua Bomsuccesso, tres quartos, duas salas, etc.

8:000$—Predio, rua Tavares, no Encantado, com tres quartos, duas salas, etc. E' barato.

6:000$—Predio, rua Dezenove de Outubro, em Bomsuccesso, duas salas, dois quartos e bom terreno.

6:000$—Predio, rua Roberto Silva, em Ramos, dois quartos e duas salas.

Tratar com o solicitador **Imbuzeiro**, rua do Rosario n. 147, sala da frente, das 9 ás 2.

VENDE-SE um bello lote de terreno na rua Vinte de Novembro, Ipanema. Os bondes vão passar perto, com 10 ms. de frente com 30 ms. de fundos, juntos á praça; trata-se á rua Sete de Setembro n. 194, Alfaiataria Minas Geraes, com o sr. Pereira.

VENDEM-SE dois predios, na rua do Lavradio, dando uma renda de 170$ por 20:000$; trata-se á rua Sete de Setembro n. 194, Alfaiataria Minas Geraes, com o sr. Pereira.

VENDE-SE uma boa casa, feitio de palacete, tres alcovas, varanda ao lado, com tres salas, seis quartos, todos com janellas, luz electrica, copa, banheiro de agua quente e fria, quartos para creados, todo murado, com 14 1|2 metros de frente, á rua Vinte e Quatro de Maio, por 45:000$; trata-se á rua Sete de Setembro n. 194, das 11 horas á 1, com o sr. Pereira.

VENDE-SE um bom terreno, na rua [illegible], perto do Jardim Zoologico, em Villa Isabel, por 4:000$; trata-se á rua Sete de Setembro n. 194, com o sr. Pereira, das 11 horas ao meio dia.

VENDEM-SE: 4:000$ predio em centro de terreno, de 8X85, na Estrada Real de Santa Cruz, junto á officina do Tramway, terreno na rua de S. Francisco Xavier tendo quatro metros de frente e fundos 240 metros quadrados. Rua do Hospicio n. 96, sobrado, **Photographia — C. Louzada.** 1591

VENDE-SE um barracão, na Bocca do Matto, com 11X137 de fundos; trata-se com M. R. Magalhães, rua Dias da Cruz n. 397, Meyer.

VENDE-SE uma casa assobradada, com 5 quartos, 3 salas, varanda ao lado e um bom terreno ao lado, na rua Pereira de Almeida, Mattoso. Preço 16 contos; trata-se á rua do Rosario n. 132, sobrado.

VENDE-SE por 23:000$ um predio novo, de residencia, á rua Parahyba; trata-se á rua do Carmo n. 66, 1º andar.

VENDE-SE por 5:600$, ultimo preço, o predio da rua Silva Guimarães n. 27 (Fabrica das Chitas); trata-se á rua do Carmo n. 66, 1º andar.

VENDE-SE por 40:000$ um predio no centro commercial, rendendo 300$; trata-se á rua do Carmo n. 66, 1º andar.

VENDEM-SE por 12:000$ um predio e cinco casinhas, rendendo 270$ mensaes, junto á estação do Meyer; trata-se á rua do Carmo n. 66, 1º andar.

GONORRHÉA

20 ANNOS DE TRIUMPHO...

Milhares de curas

Cura radical em 6 dias

A Injecção Palmeira o medicamento mais conhecido para o tratamento da gonorrhéa, por mais chronica ou aguda que seja; desapparece com o uso de um só vidro; evita o estreitamento e não produz a menor dôr. A' venda em todas as pharmacias e drogarias. Deposito geral: Drogaria Pacheco, rua dos Andradas ns. 43, 45 e 47.—Em S. Paulo; Baruel & C.—Vidro 3$000.

VENDEM-SE por 20:000$ dois predios e um terreno, sendo um de negocio, á rua Dias da Cruz; trata-se á rua do Carmo n. 66, 1º andar.

VENDE-SE por 15:000$ um predio novo, junto á estação do Meyer; trata-se á rua do Carmo n. 66, 1º andar.

VENDE-SE por 9:500$ um predio novo, na E. Real de Santa Cruz (Piedade); trata-se á rua do Carmo n. 66, 1º andar.

VENDE-SE por 6:300$ um predio com tres quartos, duas salas e porão, edificado em terreno que mede 33X65 ms., á rua Getulio; trata-se á rua do Carmo 66, 1º andar. 4231

VENDEM-SE duas casas, acabadas de construir, á rua Lopes da Cruz ns. 103 e 105, solidamente edificadas, com todo o conforto moderno, logar saluberrimo e linda vista. Os predios estão divididos em duas salas, dois quartos, cozinha, W. C. e mais dependencias, podendo render 240$ mensaes. Preço 47:500$000. Bondes de Lins de Vasconcellos ou E. F. C. B.; trata-se directamente com o proprietario, nas mesmas casas, até ás 9 horas da manhã.

VENDE-SE um palacete muito proximo á praça José de Alencar, Cattete, com vastas accommodações, com frente para duas ruas; trata-se com Guimarães, á rua do Rosario n. 114, sala 13, das 1 ás 5.

VENDE-SE um palacete, no Leme, para familia de tratamento; trata-se á rua do Rosario n. 114, sala 13, das 3 ás 5.

VENDEM-SE, em Ipanema, duas esplendidas casas novas, com frente para duas ruas, dando boa renda; trata-se á rua do Rosario n. 114, sala 13, das 3 ás 5.

VENDE-SE o bom terreno da rua General Polydoro n. 144; trata-se na avenida Atlantica n. 450. 4421

VENDE-SE um predio, á rua Barão de Mesquita, por 18:000$, terreno de 11X76, 4 quartos e 2 salas; tratar á rua da Alfandega n. 218.

VENDE-SE uma casa em Copacabana, Egrejinha, construcção moderna, dois pavimentos, 6 quartos e 3 salas; tratar á rua da Alfandega n. 218.

VENDE-SE uma casa, na Muda da Tijuca, perto da rua Conde de Bomfim, [illegible] quartos e 3 salas, terreno de 24X80; tratar á rua da Alfandega n. 218.

VENDE-SE uma casa, na rua Pereira Nunes, Aldeia Campista, construcção moderna, por 9:500$; tratar á rua da Alfandega n. 218.

VENDE-SE uma casinha velha por 1:500$, terreno de 22X80, na estação de Todos os Santos; tratar á rua da Alfandega 218, sobrado.

VENDEM-SE terrenos, juntos á Quinta da Boa Vista, preço 600$ e 400$ o metro, por 35 de fundos; tratar á rua da Alfandega n. 218.

VENDEM-SE vagões para aterro. Estão novos. Vende-se muito barato, para desoccupar logar; tratar á rua da Alfandega n. 218, sobrado.

VENDEM-SE terrenos em lotes, ou em grandes áreas, sendo os lotes de 10X50, de 50$ a 200$000 a dinheiro ou em prestações de 5$000 a 20$000 mensaes. Chama-se a attenção das pessoas previdentes para esta bôa occasião de empregarem seus capitaes de modo seguro e rendoso. Estes terrenos está situados a tres minutos da parada de Jacutinga, na Linha Auxiliar. Têm sete milhões de metros quadrados, tendo grande parte coberta de mattas, sendo excellentes para installações de chacaras e sitios, prestando-se para qualquer genero de cultura. São servidos por tres estradas de ferro, Rio d'Ouro, Linha Auxiliar e bitola larga, todas com trens de suburbios. Têm grande numero de ruas abertas, todas de accôrdo com as posturas municipaes, tendo uma Avenida com dois mil e quinhentos metros de extensão, fazendo a ligação de tres estações, Belfort Roxo linha da Rio d'Ouro; Jacutinga, linha Auxiliar e Jeronymo de Mesquita, na Bitola larga. Estes terrenos têm grande parte de vargens e outra de terrenos altos, sendo todos seccos e isentos de alagarem. Trens de suburbios até á Central. Passagens por assignatura: Primeira, ida e volta, 800 réis; segunda, ida e volta, 400 réis. A estação de Jeronymo de Mesquita tem illuminação publica á electricidade. São vendido slivres e desembaraçados e a construcção é livre. O proprietario encarrega-se da construcção de casas em prestações mensaes. Para vêr e tratar com o proprietario Aleixo Vieira na parada de Jacutinga, Linha Auxiliar. O trem que parte da Central ás 5 e 35 da manhã serve para os srs. pretendentes verem os terrenos e voltarem no mesmo trem.

VENDEM-SE dois lotes de terrenos com 13 ms. de frente por 33 de fundos, na rua Magalhães Couto, ao lado da caixa de agua do Engenho de Dentro, por 600$ cada um; trata-se na avenida Passos n. 81, das 11 horas ao meio dia, com Carlos Sartore.

VENDE-SE um bom terreno, na rua Uruguay; trata-se á rua Senador Euzebio n. 75.

VENDE-SE por 90 contos o terreno da avenida Salvador de Sá n. 192: dá 2 casas e 30 contos de renda. 1246

VENDE-SE um predio assobradado por 17:000$, na rua da Luz; trata-se á rua da Alfandega n. 79, sobrado, da 1 1|2 ás 2 1|2 horas. 2473

VENDE-SE um bom predio, assobradado, na rua Passo da Patria, Nictheroy; na rua da Alfandega n. 79, sobrado, da 1 1|2 ás 2 1|2.

VENDE-SE um bom terreno, em Villa Isabel, no boulevard Vinte e Oito de Setembro, proximo á praça Sete de Março, com 22 metros por 85; trata-se á rua Conselheiro Paranaguá n. 11, Villa Isabel.

VENDE-SE por 5:000$ um sitio com casa para moradia, precisando concertos, com vinte mil metros de terreno, quasi todo plantado de laranjeiras, mil pés mais ou menos, a dois minutos da estação de Andrade Araujo. Tem agua encanada do rio d'Douro e trens de suburbios da Central. Uma chacara com uma casa, com duas salas, um quarto, cozinha, terreno, com 36 por 50, por 800$000. Uma fazenda a 15 minutos da estação, com casa, agua encanada do rio d'Douro, com um milhão e quinhentos mil metros quadrados, mais ou menos; preço, 7:000$000; vêr e tratar no armazem fronteiro, á estação de Andrade Araujo, com Aleixo Vieira.

VENDE-SE por 14:000$ uma boa casa, a cinco minutos da estação do Meyer, com tres quartos, duas salas, gaz e bom terreno; trata-se á rua Medina n. 63.

VENDE-SE, em bom ponto da rua Conde de Bomfim, um predio em centro de jardim; na rua da Alfandega n. 79, sobrado, da 1 1|2 ás 2 1|2.

VENDE-SE uma casa em centro de terreno, com todas as exigencias, dois quartos, duas salas e mais conforto; trata-se com o proprietario, na mesma, á rua Figueiredo n. 36, Meyer.

VENDE-SE — Digo, acceitam-se offertas para a venda do predio da rua Dr. Miguel Ferreira n. 95; trata-se no n. 9, a um minuto da estação de Ramos; tem agua, luz electrica e rende 80$000 mensaes. 418

VENDE-SE com urgencia por 45:000$000, um palacete em Copacabana, novo, ainda fechado. E' negocio vantajoso; tratar das 11 ás 12 e das 3 ás 4 á rua do Rosario n. 147, sala da frente, com o sr. Imbuzeiro.

VENDE-SE uma boa casa, para pequena familia, a um minuto do bondes de Cascadura, á rua Cardoso Quintão n. 65—Piedade; trata-se na mesma.

VENDE-SE um lindo lote de terreno de 12X43, á rua Barão de Mesquita junto ao n. 628, proximo á rua Uruguay prompto a receber edificação; trata-se á rua Estacio de Sá n. 65.

VENDE-SE uma casa com dois quartos, duas salas, cozinha e quintal, na rua Pão Ferro n. 67, Inhauma; trata-se na mesma, por 2:300$000. 4242

VENDE-SE um bom terreno, em Villa Isabel, á rua Theodoro da Silva, entre Duque de Caxias e Rufino de Almeida, com 10X33 metros; trata-se á rua Conselheiro Paranaguá n. 11, Villa Isabel.

VENDE-SE superiores lotes de terrenos, promptos a edificar e a preços convidativos; ver e tratar, Estrada Marechal Rangel n. 459 — Madureira.

VENDE-SE uma casa na rua Bomfim, em S. Christovam, 3 quartos, 2 salas, varanda ao lado, jardim, quintal, por.... 13:000$; tratar á rua da Alfandega n. 218, sobrado.

VENDE-SE uma chacara bem arborizada, no Andarahy; a casa tem tres salas, quatro quartos e mais dependencias; logar muito saudavel e muito proximo do bonde de Uruguay; trata-se com o sr. Silveira, á rua Municipal n. 28.

VENDE-SE um terreno, na Estrada Real de Santa Cruz, junto ao n. 2.300, terreno de 10X50, por um conto de réis; tratar á rua da Alfandega n. 218.

VENDE-SE um terreno, na rua da Matriz do Engenho Novo, por 2 contos; tratar á rua da Alfandega n. 218, sobrado.

VENDEM-SE dois chalets, na estação da Piedade, por 13 contos, tres quartos, duas salas, jardim e quintal; tratar á rua da Alfandega n. 218, sobrado.

VENDE-SE um terreno de 17X40, na rua D. Romana, bondes de Lins de Vasconcellos, por 13:500$; tratar á rua da Alfandega n. 218.

VENDE-SE um terreno, em Santa Thereza, de 15X220, por 12 contos; tratar á rua da Alfandega n. 218, sobrado.

VENDE-SE, na Pavuna, um grande terreno, com excellentes terras para qualquer cultura, na Estrada Central, Linha Auxiliar; informa-se no armazem em frente á estação de S. João de Merity.

VENDE-SE, na Pavuna, uma chacara, com boa casa, muitas arvores fructiferas, em frente á estação de S. João de Merity, Linha Auxiliar da Estrada Central; trata-se na mesma.

VENDE-SE um barracão coberto de telhas, em terreno proprio, medindo 11X33 ms., travessa Persia n. 33 (Piedade); trata-se no mesmo.

VENDE-SE uma casa na estação de Todos os Santos, tendo dois quartos, duas salas, cozinha, banheiro e pequeno porão, bom terreno arborizado; informa-se na travessa do Rosario n. 22, com o sr. Santos. 4233

VENDEM-SE dois predios pequenos, sendo um de frente novo, outro em seguimento, com entrada ao lado; na rua Belmira n. 10, Estação da Piedade.

VENDE-SE um bonito terreno na praia do Caju' ponto terminal, com 12X78, com direito a marinhas praia de banhos por 16 contos. Bonitos lotes de terrenos nivelados 10X40 junto á rua de S. Christovão a 7:000$ e a 6:000$; trata-se com o adv. Henrique á rua Luiz de Camões n. 2, sobrado das 12 ás 5 horas da tarde. Lotes na Mangueira a 3 e 4:000$000.

VENDE-SE um predio na rua Souto Carvalho, com accommodações para familia e porão habitavel; trata-se á mesma rua n. 25. Preço 18:000$000.

CLINICA DE MOLESTIAS DOS OLHOS, OUVIDO, GARGANTA E NARIZ

DR. LUIZ DE BITTENCOURT

Antigo interno destas clinicas da Faculdade de Medicina da Bahia e do Hospital de Misericordia da mesma capital. Consultorio apparelhado para o desempenho de sua especialidade. Consultas todos os dias uteis—Rua Rodrigo Silva 26, das 3 ás 6 horas da tarde.—Telephone 5275—Central. Tambem attende a chamados em domicilio.

VENDE-SE um lote de terreno, na rua Cardoso, com 24 metros de frente por 80 de fundos, por 9:000$; trata-se á rua Sete de Setembro n. 194, com o sr. Pereira.

VENDEM-SE dois lotes de terrenos, com 11 metros cada um por 40 de fundos, promptos a edificar, rua Major João Rego, lotes ns. 36 e 37, estação de Ramos; trata-se á rua Nova de S. Leopoldo n. 81, Cidade Nova.

VENDEM-SE dois pequenos predios, rua Sá n. 137, Encantado; trata-se nos mesmos. Preço cinco contos, ou a melhor offerta. 1405

Vendas de predios a prestações

Vendem-se a prestações mensaes de 580$ 400$000, 380$000 e 300$000; os esplendidos e confortaveis predios acabados de construir na rua Jardim Botanico, de ns. 30 á 108; trata-se na «A PROPRIEDADE», Avenida Rio Branco n. 109, 1º andar, sala n. 3.

VENDE-SE um terreno, perto de Todos os Santos e a 3 minutos do Meyer em bonde; tem 11X45. Preço de occasião, 1:400$; tem areia e saibro no terreno; trata-se á rua Dr. Archias Cordeiro n. 240.

VENDE-SE por 9:500$ o predio da rua S. Januario n. 249; as chaves estão n. 251, com dois grandes quartos, duas salas, cozinha, jardim e quintal, todo pintado e ferrado de novo, em S. Christovam.

VENDEM-SE os seguintes terrenos:

12:000$—Terreno com 12X45, á rua Barão de Mesquita. E' magnifico. Bondes de Uruguay Andarahy á porta.

1:800$—Terreno, em Ramos, á rua Victoria, com um barracão e uma casa de pão a pique; mede 11X40 e está todo plantado. E' magnifico.

600$—Terreno, á travessa H, nos fundos da rua Victoria; mede 6X35. E' pechincha.

Para tratar com o solicitador Imbuzeiro, rua do Rosario n. 147, das 9 ás 2.

VENDE-SE, na Muda da Tijuca, situado á rua Vinte e Oito de Setembro, esplendido terreno, com 21 metros de frente por 40 de fundos. Trata-se na rua Visconde de Inhauma n. 81, 1º andar. 1585

VENDEM-SE: 30:000$, excellente predio bem localisado, na rua Visconde de Itauna; 280:000$ a 2:000$ sob hypotheca, cauções e alugueis. Rua do Hospicio numero 96, sobrado — Photographia. — C. Louzada.

VENDE-SE uma casa, em Botafogo, construcção moderna, 5 quartos e 3 salas; tratar á rua da Alfandega n. 218.

VENDEM-SE lotes de terrenos, na estação do Meyer, 11X60, por 2:000$; rua da Gloria, 17X40, por 3:000$; rua Aquidaban, 8X60, por 3:000$; outro na rua Santa Anna, 16X90, por 4 contos. Estes terrenos são proximos á estação do Meyer; tratar á rua da Alfandega n. 218, sobrado.

VENDE-SE uma casa, na estação do Riachuelo, por 23:000$, construcção moderna; tratar á rua da Alfandega n. 218, sobrado.

VENDE-SE um bom terreno á rua Duqueza de Bragança, no Andarahy Grande, nivelado, todo murado, com portão e chave, calçada á frente, medindo de frente 21,70 e nos fundos 21,50, servindo para tres casas de renda. Preço 12 contos; trata-se no n. 49.

Juventude ALEXANDRE

Evita a caspa e a queda do cabello dá-lhe vigor e rejuvenesce

E' o unico tonico que, não tendo nitrato de prata, faz com que os cabellos brancos voltem á côr primitiva e não queima a pelle. A Juventude tem merecido os melhores louvores das pessoas cuidadosas na conservação do cabello. O grande consumo e o grande numero de attestados que possuimos nos animam a recommendar a Juventude como o melhor dos tonicos para desenvolver o crescimento do cabello, tornando-o abundante e macio. A caspa é uma das maiores causas da calvicie; a Juventude extingue em quatro dias. Preço 3$. A' venda em todas as boas perfumarias e drogarias do Rio, em São Paulo, Baruel & C. Approvada pela directoria de Saude Publica e premiada com medalha de ouro na Exposição Nacional de 1908.

Cuidado com as imitações. Peçam Juventude Alexandre.

VENDEM-SE duas casas, uma com dois quartos, duas salas, cozinha e banheiro, rendendo 90$, e outra com duas salas e um quarto, rendendo 60$, com 11 metros e 80 de frente e com 35 de fundos, na rua Alfredo Reis, Piedade, 5 minutos da estação, bondes passando á porta; informa-se á rua S. Carlos n. 74, com o sr. Gustavo Garcia.

VENDEM-SE duas casas e um terreno, na rua Faria ns. 81 e 83, estação Dr. Frontin; para informações e tratar no mesmo, 81. Tem bonita vista. Tomem o bonde de Cascadura. Estas se vendem baratas; tem agua encanada. 2192

VENDE-SE um bom lote d eterreno no Andarahy, em rua servida de bondes e luz electrica; informações na rua Barão de Mesquita n. 673, botequim.

VENDE-SE o predio e terreno da rua Mundo Novo n. 118, em Botafogo; para ver, todos os dias, a qualquer hora.

VENDEM-SE a dinheiro e a prestações, superiores lotes de terrenos com 12X55, desde 300$ a 400$ na Invernada, proximos á estação de Honorio Gurgel, linha auxiliar; trata-se nos mesmos terrenos, com o sr. Henrique Walter.

VENDEM-SE lotes de terra, perto da estação da Penha, a dinheiro á vista ou a prestações mensaes, mediante signal de 50$ e prestação de 25$; trata-se diariamente e a qualquer hora, com a proprietaria, viuva Maria do Carmo, no Campo do Braz de Pinna, trens da Leopoldina.

VENDE-SE um lote de terreno murado e nivelado, á rua Barão de Mesquita n. 857, dois bondes, Uruguay e Andarahy. Preço 5:000$; trata-se á travessa Patrocinio n. 16, Andarahy. 2101

VENDEM-SE tres casas, na rua do Mattoso, a 12 contos cada uma; informa-se á mesma rua n. 261.

VENDE-SE uma casa nova, estylo moderno, na rua Barão de Pirassununga n. 24 (Fabrica das Chitas), com tres quartos, duas salas, saleta, despensa e mais dependencias; trata-se na mesma, do meio dia em deante.

VENDE-SE — Compra-se uma casa nas condições da hygiene, de 4:000$ a 4:500$ perto de bonde ou trem; trata-se á rua Belmira n. 69, Piedade; informa-se á rua do Rosario n. 103, sr. Almeida. 3107

VENDE-SE um bom lote de terreno, medindo 30 por 11 de frente, todo plantado, com uma casinha, perto da estação Thomaz Coelho; Estrada Nova da Pavuna n. 402. Preço 1:700$000.

VENDE-SE a casa da travessa Costa Mendes n. 1; trata-se na mesma.

VENDE-SE, em Nazareth, rua Boa Esperança n. 2, a cinco minutos da estação Ricardo de Albuquerque, um terreno tendo cerca de 600 pés de arvoredos, entre laranjeiras enxertadas de novo e muitas fruteiras, horta, jardim, capinzal, gallinheiro, agua corrente e boa casa de morada. Vende-se em conta, sendo a causa o dono retirar-se para a Europa; informações na venda dos srs. Omero Barbosa & C., estação de Ricardo de Albuquerque—E. F. C. do B.

VENDEM-SE duas casinhas novas, em logar saudavel, todo arborizado, distante 5 minutos da estação, na rua Costa Mendes n. 139, estação de Ramos; trata-se nas mesmas.

VENDE-SE uma boa casa, com tres quartos, duas salas, cozinha e agua, estando o terreno todo cercado e bem plantado, 5 minutos distante da estação de Terra Nova, rua Cesar n. 54; trata-se na mesma.

VENDEM-SE terrenos em Ramos, á rua Dr. João Sant'Anna, logar bello, arborizados, nivelados e promptos para edificar, passando agua proximo. As vendas são á vista ou a pequenas prestações, deixando-se o comprador, após a primeira entrada, construir, por ser livre a construcção; trata-se com os srs. Serafim e W. Canejo, no Café Minerva, á Estrada da Penha 1.158—Ramos, e no local, sendo nos dias uteis das 1 ás 6 horas da tarde e nos domingos e feriados das 7 ás 10 da manhã e das 3 ás 6 da tarde. 2103

VENDE-SE por prestações mensaes, a prazo longo, duas casas novas, com dois bons quartos, duas espaçosas salas, cozinha, banheiro, installação electrica e bom quintal, situados á rua Guineza ns. 127 e 129; trata-se no escriptorio da "Perseverança Internacional", Avenida Rio Branco n. 171.

VENDE-SE o terreno da rua de Santa Alexandrina entre os numeros 219 e 241, tem 33 metros de frente por 200 de fundos; trata-se na Travessa da Luz n. 10.

VENDEM-SE bons predios; á rua da Quitanda n. 31, sobrado, com Aristides Maia, sala da frente.

VENDE-SE excellente predio, á rua São Francisco Xavier; informações á rua da Quitanda n. 31, sobrado, com Aristides Maia, sala da frente.

VENDE-SE um bom predio, em Cascadura, á rua Sanatorio; informações á rua da Quitanda n. 31, sobrado, com Aristides Maia, sala da frente.

VENDE-SE uma excellente casa, com uma garage, em Botafogo; informações á rua da Quitanda n. 31, sobrado, com Aristides Maia, sala da frente.

VENDE-SE, á rua Vaz de Toledo n. 166, Engenho Novo, um chalet com duas janellas de frente e entrada ao lado, com duas salas, dois quartos, cozinha, despensa, tanque para lavagem de roupa, latrina e mais uma sala coberta com zinco e cimentada, que serve de sala de jantar; nos fundos tem um quarto que serve para empregado; na frente da casa tem jardim. A casa é nova e toda illuminada a gaz. Os srs. inquilinos farão a fineza de mostral-a ao pretendente; para mais informações com o sr. Vilhena, á rua de S. Pedro n. 25.

VENDE-SE optima vivenda para estrangeiros; informa-se á rua Barão de Guaratiba n. 124, das 8 ao meio dia.

VENDE-SE, na estação de Ricardo de Albuquerque, á rua S. João, um grande sitio, tendo 755 arvores fructiferas, todas de enxerto novo, dando frutas de diversas qualidades, e tem uma casa regular; serve para pequena familia; tem duas salas, tres quartos e cozinha. A casa é coberta com telhas francezas, tem diversos gallinheiros com telas e coberto com zinco; para mais informações na venda do sr. Franklin, á rua Boa Esperança. Preço 5 contos. Tem muitas terras.

VENDE-SE uma pequena casa nova, terreno fechado, agua e bom logar, serve para casal; barato, pelo dono ter de retirar-se; na rua Nova Cardoso Quintão n. 59—Piedade.

VENDE-SE uma casa, com um lote de 11 de frente por 100 de fundos; rua S. José n. 54, estação de Anchieta.

VENDE-SE uma fazenda de café e criação, no municipio de Rezende, proxima á estação da Central. A fazenda Alambary, constando de lavoura de cafeeiros novos, com producção de 5 a 6 mil arrobas, tendo todos os machinismos e accessorios necessarios para uma fazenda completamente montada, com boa e confortavel casa de morada, clima saluberrimo, optimas pastagens de capim roxo e bom principio de creação (103 rezes), é uma excellente propriedade de renda presente e futura. A venda se fará em condições vantajosas. Para mais detalhes, escrever ao proprietario, Nicolino Guilbot, em Rezende, E. do Rio de Janeiro. Annexa a esta se vende uma, especialmente de criar, com mais de 200 alqueires de boas terras e grandes pastagens; dirigir-se ao mesmo senhor.

VENDEM-SE as propriedades: 40:000$, quatro predios, rendendo 600$, na rua Barroso; 28:000$, bom predio, em Botafogo; 25:000$, terreno com 10X40 ms., prompto para edificar, na rua Barroso (Copacabana); trata-se com E. Cardoso, rua da Carioca n. 55, das 2 1|2 ás 4 horas. Ourives.

VENDE-SE por 5:000$, uma casa com duas salas, dois quartos, cozinha, agua em abundancia, com grande terreno, todo arborizado com arvores frutiferas, todo cercado, um minuto da estação de Olaria; para ver e tratar com o proprio, na Estrada da Penha n. 1.394, estação de Olaria, Estrada de Ferro Leopoldina.

VENDE-SE um chalet, no centro de terreno que mede 20X44, por 10:000$; trata-se no mesmo, á rua José Vicente n. 88, Andarahy Grande.

DIVERSOS

ALUGA-SE uma boa casa na rua Evangelina n. 99, por 70$000, proximo á estação d Olaria; para vêr tratar com Bulhõs, na Estrada da Penha n. 1.394, estação de Olaria, Estrada de Ferro Leopoldina.

ALUGAM-SE creadas, cozinheiras, amas seccas e mocinhas; na rua General Camara n. 124, sobrado, fundos.

ALUGA-SE por 142$ a casa da rua Bomfim n. 228, em S. Christovam; as chaves estão no n. 226, com tres quartos, salas, cozinha e quintal. Quer-se bom fiador; trata-se á rua Desembargador Isidro n. 35, moderno, Fabrica das Chitas.

ALUGA-SE um esplendido armazem, completamente novo; ver e tratar na Estrada Marechal Rangel n. 459 — Madureira.

ALUGA-SE uma casa com esplendidas accommodações para uma familia regular; para ver e tratar na Estrada Marechal Rangel n. 459 — Madureira.

ALUGA-SE o armazem novo da rua Carolina Meyer n. 21, com accommodações para familia. As chaves estão no n. 10 da rua Frederico Meyer, onde se trata. 1782

ALUGA-SE um grande armazem proprio para qualquer negocio; na rua do Riachuelo n. 139.

ALUGA-SE uma porta em ponto central, para objectos de Carnaval, rua Estacio de Sá n. 68, proximo ao largo. 675

AOS COLLEGIOS — Vende-se por preços para liquidar juntos ou separados o seguinte: 12 carteiras de madeira de lei para tres alumnos; 12 ditas de pinho para dois alumnos; uma collecção de mappas quasi novos, uma mesa com estrado, um grande quadro negro; um relogio, dois mastros, tudo baratissimo; para ver na rua de S. Luiz Gonzaga n. 235, S. Christovão.

ACCEITAM-SE dois ou tres senhores de fino trato, á mesa, em casa de um casal, comida de primeira ordem. Avenida Gomes Freire n. 132, 2º.

ALUGA-SE um automovel Pope, para os quatro dias de Carnaval; para tratar na avenida Gomes Freire n. 80.

ARMAZEM — Aluga-se um, proprio para deposito de mercadorias. Rua Visconde de Inhauma, 57. Cartas á Caixa Postal 316. 1653

AOS srs. barbeiros — Vende-se uma mobilia nova, estylo moderno, completa; para ver e tratar na rua da Alfandega numero 107.

A VELHA Feliciana com 77 annos, sendo pobre doente de molestia incuravel com falta de vista sem mais poder trabalhar pede uma esmola de caridade pelo amor de suas boas mães e pais de familia aos corações caridosos que se compadecem da pobre velha que Deus lhe dará o pago, esta redacção se presta a receber com toda a caridade qualquer obulo.

ANTES de comprar o remedio aconselhado, saiba o preço da drogaria André á rua Sete de Setembro n. 11, proximo á Cathedral.

VENTAROLAS CARNAVALESCAS

Vendas por atacado e a varejo

Fabrica—Rua Camerino 168

A VIUVA Rita Ferreira com 79 annos pobre doente soffrendo dos intestinos e outros soffrimentos sem ninguem por si pede uma esmola pela morte paixão de N. Senhor Jesus Christo aos bons corações por almas de seus parentes um obulo pelo amor de Deus, está redacção presta-se com toda caridade recebe qualquer esmola.

AUTOMOVEL — Vende-se um [illegible] H. P., com sete logares, quasi novo, sem defeito algum, por preço de occasião. Ver na Garage Haddock Lobo. Trata-se na rua da Luz n. 155.

ALUGA-SE, fazem-se concertos, meias solas, de 18 a 25, 2$000; de 26 a 32 2$500; de 32 a 46, 3$000; meias solas em 30 minutos, 3$000, remontes para homem, meias gaspeas, 7$000; todos ao Relampago! Rua Frei Caneca n. 339, proximo á rua de S. Carlos — Estacio de Sá. 2180

ALUGA-SE uma sala de frente com electricidade, a moços ou a casal sem filhos; na rua Conselheiro Pereira Franco numero 56, Estacio de Sá. Entrada independente. 1332

ARMAÇÃO — Vende-se uma para desoccupar logar, com sete metros; na rua Rufino de Almeida n. 29 — Aldeia Campista.

ASSIGNATURAS annuaes para obtenção de todo pessoal domestico e outras classes em terra e mar, 20$, 50$ e 100$, só na Indicadora, á rua do Hospicio n. 214.

AFINAÇÃO de piano, cordas e pequenos concertos, por 10$, concertos geraes, baratos. Chamados na praça Tiradentes numero 87, Café Guarany. Telephone 4191.

ALUGAM-SE ternos de casaca, sobrecasaca, smockings e clacks; na rua da Constituição n. 40, sobrado.

ALUGAM-SE novos ternos de casaca e sobrecasaca, praça Tiradentes n. 7, sobrado, ao lado do theatro S. José.

AULAS e lições particulares de portuguez, francez e inglez (methodo Berlitz). Preparação para exames — Rua do Hospicio n. 192.

ACCEITAM-SE alumnas de trabalhos de agulha e encommendas; na rua Conde de Leopoldina n. 125, casa 3.

ACCEITAM-SE roupas de homem para lavar e engommar, com perfeição, entrega-se a domicilio; na rua Dr. Aristides Lobo n. 163, casa 6.

ANIODOL

O MAIS PODEROSO ANTISEPTICO

Segundo estudo do **Sr. FOUARD**, Chimico do **Instituto Pasteur** (1907)

Sem Mercurio nem Cobre

NEM TOXICO, NEM CAUSTICO, NÃO FAZ NODOAS

Destroe instantaneamente todos os microbios da Peste, da Cholera, Febres, Diarrhéas, Molestias venereas e Dysenterias dos paizes quentes.

Indispensavel contra as epidemias.

DOSE: Uma medida do frasco n'um litro de agua para todos usos.

[illegible] ANIODOL, 32 R. des Mathurins, Paris

[illegible]

CARTOMANTE HABILITADA — Diz o presente, o passado e o futuro e possue uma poderosa oração para obter-se tudo quanto se deseja, como sejam casamentos difficeis, reconciliações e embaraços commerciaes, na rua Marechal Floriano Peixoto n. 159, sobrado.

CONCURSO DE FAZENDA. Preparam-se candidatos, á rua Tavares Bastos n. 21, casa VII.

CASA — Compra-se uma para pequena familia; prefere-se pela rua D. Luiza, Gloria, Riachuelo e Rezende. Cartas para a caixa do correio, 696.

COMPRA-SE uma casa até 20:000$000 tendo accommodações para pequena familia e algum terreno; deseja-se pelo Curvello, Gloria e immediações; propostas para a caixa do correio, 696.

CARTAS de fiança — Dão-se para casas, de bons fiadores. Rua General Camara n. 124, sobrado, fundos.

CASAMENTOS — Fazem-se os papeis, no civil e religioso, barato; na rua General Camara n. 124, sobrado.

COMPRAM-SE predios para renda, á rua da Quitanda n. 31, sobrado, sala da frente.

CARTOMANTE séria, mme. Anna, que trabalha com cinco baralhos differentes, diz presente e futuro até fim da vida. Voltou da Europa; rua de São José n. 46.

COMPRA-SE um predio até 6:000$, nas ruas transversaes a Vinte e Quatro de Maio, desde S. Francisco até Engenho Novo. Trata-se na rua Vinte e Quatro de Maio n. 52. 4258

COM urgencia, uma senhora brasileira do interior de Minas, de 28 annos de edade, livre e desembaraçada, tendo o seu quarto mobilado, pede a um senhor respeitavel que a proteja para aqui ou para o interior. Não se acceitam pessoas duvidosas e nem entrevistas. Quem se julgar sufficiente pode dirigir-se pessoalmente á avenida Mem de Sá n. 47, sobrado. Procurar por Elsa.

CARTOMANTE — D. Maria Emilia, a primeira cartomante do Brasil e de Portugal, consagrada pelo povo como a mais perita, tem tanta confiança nos seus trabalhos que desafia as que se dizem em sciencias occultas, mediums clarividentes e espiritas; ás exmas. familias do interior e fóra da cidade consulta por carta sem a presença das pessoas, unica neste genero, casa de toda a confiança e familia de respeito; na rua Miguel de Frias n. 62, sobrado. Consultas a qualquer hora.

COMPRA-SE e vende-se calçado usado; na rua Polyxena n. 32 — Botafogo.

COMPRA-SE um predio até 20 contos e que tenha porão habitavel e que seja novo; na rua da Carioca n. 53, com Barbosa & Valle, da 1 ás 4 horas. 1581

CASAMENTOS civil ou religioso, com ou sem certidões, 10$000 — Rego & Borges. Primeiro de Março n. 89, 2º andar.

CARTOMANTE — A mais perita e verdadeira é na rua Marechal Floriano Peixoto n. 47, sobrado. Consultas das 9 horas da manhã em deante.

COSTUREIRAS — Precisa-se na fabrica de collarinhos e camisas; na rua Haddock Lobo n. 408 e tambem de moças para aprendizes.

CONTAS commerciaes e dividas de particulares, toma conta e adeanta custas o solicitador Imbuzeiro. Rosario 147, sobrado, das 11 ás 4.

COMPRA-SE até 20:000$000, dinheiro á vista, um predio com regulares accommodações e bom terreno, em bairro proximo da cidade; trata-se directamente com o pretendente. J. Mourão, Avenida Mem de Sá n. 117.

COMPRAM-SE joias velhas, com ou sem pedras, de qualquer valor; paga-se bem; na rua Gonçalves Dias n. 37, joalheria Valentim. Telephone n. 994.

COMPRA-SE uma casa com bastante terreno, perto da estação, até 3 contos; na rua Manoel Victorino n. 413. 4133

CUIDADOS medicos, injecções, e curativos com o estudante A. S. Gandra. Honorarios modicos. Rua do Riachuelo numero 101.

CARTOMANTE scientifica, prediz o futuro consultas a 2$000; na rua Frei Caneca n. 163, sobrado.

CHAPAS DE GRAMOPHONE — Trocam-se de $200 a 2$ por novas ou usadas. Compram-se e concertam-se gramophones com rapidez. Collocam-se cordas a 7$; na rua Larga n. 41.

CASAMENTOS e naturalizações; o trato dos papeis convem a todos, só na Indicadora, á rua do Hospicio n. 214.

COMPRA-SE uma casa que tenha bom terreno, do Encantado para baixo, mesmo que precise de alguns concertos. Quem tiver mais ou menos até 3 contos escreva para a rua Treze de Maio n. 146.

CASAS MOBILADAS, moveis avulsos, artigos de arte, compram-se e pagam-se bem; na rua da Assembléa n. 75, sobrado, sala da frente. Telephone 1549 — Central. 3917

CASA, á rua Tenente Costa n. 87, perto da estação de Todos os Santos, um minuto e dos bondes. Vende-se por preço de pechincha, por ter o dono de retirar-se para a Europa. Tambem se aluga. Trata-se com o sr. Guimarães, á rua José Bonifacio n. 81. E' nova e bem construida.

CARTOMANTE, que faz fortes trabalhos, até o impossivel, vira o mal para quem o botou. Rua Valença n. 37 — Cattumby. 4161

COSTURAS — Fazem-se vestidos pelos figurinos com toda a perfeição, especialidade em feitios de sêda, tambem se faz de cassa e 15, costume tailleur, etc., etc. Rua da Carioca n. 53, 2º andar. 4244

CARTOMANTE — O grande [illegible] de [illegible] de S. Domingos n. 11, o mais antigo nesta sciencia; acha-se á rua Dr. Joaquim Silva n. 37. 4212

SANTOS DUMONT

ALFAIATARIA

192, Rua 7 de Setembro, 192

Grande venda até ao carnaval

Para provar a certos collegas que a Alfaiataria Santos Dumont está muito acima do que elles pensam. Offerecemos aos nossos freguezes um superior terno de casemira superior de lã pura no rigor da moda por

32$000

Aproveitem esta pechincha que não apparece sempre

Grandes reducções em todo o nosso colossal sortimento de roupas feitas

Roupas sob medida

Ultimo grito das bonificações só para fazer reclame da nossa grandiosa secção de roupas sob medida Um terno de superior casimira de lã pura côres modernas no rigor da moda, por

39$500

Ternos de brins de linho superior listados e lisos a

25$ E 30$

sob medida

Não façam roupas sem ver nosso sortimento e nossos preços

Alfaiataria Santos Dumont

192 — Rua 7 de Setembro — 192

COMPRA-SE até 1:000$, um terreno em logar saudavel, prompto para ser edificado. Para tratar á rua Conde de Leopoldina n. 148, casa n. 4, S. Christovão, com o sr. Aguiar.

CARTOMANTE — Trabalha com tres baralhos, descobre qualquer segredo e possue um talisman que combate os azares tanto commerciaes como domesticos, faz outros trabalhos, só á vista podem avaliar; na rua do Lavradio n. 143, loja.

DA'-SE dinheiro sob hypothecas; á rua da Quitanda n. 31, sobrado, com Aristides Maia, sala da frente.

DINHEIRO — Emprestam-se 7, 10 ou 15:000$, com juros razoaveis, sob hypotheca de predios na cidade ou arrabaldes; rua da Quitanda n. 132. Julio Silva.

DURANTE o uso de preparações mercuriaes deve-se usar somente a pasta "Givasan" que protege os dentes contra os máos effeitos do mercurio. Na Perfumaria "A' Garrafa Grande", rua Uruguayana numero 66.

DINHEIRO — Empresta-se qualquer quantia sob hypothecas de predios bem localisados, inventarios, alugueis de predios, etc.; para tratar com o sr. Nunes, á rua do Rosario n. 145, sobrado, das 9 horas da manhã ás 5 da tarde. 1584

DENTISTA — Vende-se um vulcanizador e um torno para officina, em perfeito estado; na rua dos Andradas n. 85, sobrado. 1629

EMPRESTA-SE dinheiro sob hypotheca a juros modicos; para tratar com Bulhões, nos dias uteis, das 3 1|2 ás 4 1|2 no cartorio do tabellião Paula e Costa e aos domingos e feriados na Estrada da Penha n. 1.394 estação de Olaria, Estrada de Ferro Leopoldina.

EMPRESTA-SE dinheiro sob cauções de apolices; á rua da Quitanda n. 31, sobrado, com o sr. Aristides Maia, sala da frente.

ENSINA-SE a ler em pouco tempo. Preparam-se meninas para os exames finaes e de admissão á Escola Normal. Trabalhos de agulha de qualquer natureza. Barão de Bom Retiro n. 150-A, casa II.

EMPREGAM-SE duas meninas chegadas da roça, sendo uma de 19 annos e outra de 9. Quem precisar dirija-se á rua de S. Januario n. 141.

EMPREGA-SE uma moça para arrumadeira; na rua Frei Caneca n. 89, casa numero 3. 1596

EXPLICAÇÕES — Aulas particulares de preparatorios, á noite, mediante contrato especial. No "Curso Propedeutico", á rua 1º de Março n. 103.

E. SAMUEL HOFFMANN & C. — Travessa do Rosario n. 13 — Perdeu-se a cautela de n. 70144, desta casa. 1346

EM casa de familia de tratamento, aluga-se uma linda sala e optimos aposentos, a preços verdadeiramente excepcionaes. Praia de Botafogo n. 390.

FAZEM-SE vestidos pelos ultimos figurinos e acceitam-se encommendas para o Carnaval, de fantasias, chapéos, bordados e flores. Cattete, 225. 1596

HYPOTHECAS, nos suburbios, a juros modicos; á rua da Quitanda n. 31, sobrado, sala da frente, com W. Maia.

HYPOTHECA — Emprestam-se 25:000$, em uma ou mais, nos suburbios. Da 1 ás 4, com o dr. Alfredo. Rua da Assembléa n. 12.

HERANÇAS, usofructos e inventarios, toma conta e adeanta custas o solicitador Imbuzeiro, Rosario n. 147, sobrado, das 11 ás 12 e das 14 ás 17.

HYPOTHECAS — Empresta-se qualquer quantia sobre hypotheca de immoveis bem collocados. Trata-se com Octaviano, á rua do Rosario n. 137. Cartorio do dr. Lino Moreira. 4225

ESTOMAGO

ligado e intestinos curam-se com o uso das pilulas

VIRTUOSAS

unicas de effeito satisfactorio logo nas primeiras dóses. Em todas as drogarias e nas ruas do Hospicio, 1 e Gonçalves Dias, 30.

INGLEZ — Uma senhora ingleza ensina este idioma em aula ou particularmente; na rua da Alfandega n. 108, 2º andar.

INEBRIA e satisfaz aos mais exigentes, o delicioso perfume de "Mia", brilhantina concreta com petroleo. Na Perfumaria A' Garrafa Grande; rua Uruguayana n. 66.

IMPOTENCIA — Cura-se com as garrafas de catuába, remedio vegetal, vindo do sertão do Ceará, encontra-se na rua de Santo Christo n. 99.

INDICA-SE GRATIS o remedio para impotencia, atrazos da vida e quaesquer doenças. Escrever ao sr. Archimedes, avenida Passos n. 29-A. 4267

MME. MARIA JOSEPHA, parteira diplomada, evita a gravidez, e faz apparecer o incommodo, faz trabalho garantido e ao alcance de todos; na rua Visconde de Rio Branco n. 44. Tel. 845.

MME. Miriet, cartomante, conhecedora das sciencias occultas, possue o verdadeiro iman da felicidade. Só attende nos dias uteis, das 10 ás 5 da tarde. Rua Barão de Mesquita, 348.

MARIA DOS SANTOS, viuva, pobre, de avançada edade, sem recursos, soffrendo de fraqueza geral nos ossos e nos nervos, não tendo mais forças para trabalhar vem pedir por caridade ás boas almas um soccorro para mitigar a fome, pois Deus Nosso Senhor recompensará a todos, e esta bondosa redacção presta-se a receber qualquer esmola que me queiram fazer, o que eu, velha e pobre, desde já agradeço.

MARIA SILVEIRA, na mais extrema necessidade, doente, com um filhinho de 4 annos, pede um obulo aos bons corações para a sua manutenção e de seu filhinho. Este escriptorio presta-se a receber qualquer quantia para a mesma.

OFFERECE-SE uma moça para dama de companhia, educada e dá boas informações, deseja uma familia de tratamento; na rua Evaristo da Veiga n. 130, quarto numero 19.

OS srs. capitalistas que queiram empregar os seus capitaes em boas hypothecas ou em compras de bons predios, queiram procurar o sr. Aristides Maia (antigo empregado da Companhia Sul-America), á rua da Quitanda n. 31, sobrado, sala da frente.

OFFERECE-SE um homem portuguez para ajudante de "chauffeur" e outros serviços mais, para casa particular. Dá boa referencia de si. Quem precisar dirija-se á avenida Gomes Freire n. 121. Armazem do sr. Amancio.

OFFERECE-SE todo pessoal domestico de hoteis, pensões, botequins, padarias e outras classes em terra e mar, na rua do Hospicio n. 214.

OFFERECE-SE um mocinho de 14 annos para serviço commercial, para limpeza e mandados; na rua Marquez de Pombal numero 38, Praça Onze. 4219

OFFERECE-SE um homem preparado com muita pratica de montagem de ferragem e conhece plantas. Quem precisa deixe carta nesta redacção, com as iniciaes B. A. 1329

OFFERECE-SE uma mocinha para uma officina de chapéos, para aprender e ajudar em alguns serviços avulsos leves. Rua Conselheiro Pereira Franco n. 56. Estacio de Sá.

PRECISA-SE de cozinheiras, amas seccas e mocinhas e meninos; na rua General Camara n. 124, sobrado, fundos.

PRECISA-SE de um socio, honesto, com 6:000$, para desenvolver 1 officina de funileiro, vidraceiro, bombeiro e electricista, já bastante afreguezada. Negocio sério e vantajoso. Será preferivel que o candidato tenha alcance da profissão e pratica de escriptorio, para gerencia geral do estabelecimento; resposta para esta redacção a A. M. O.

PRECISA-SE que saibam que trata-se de cobranças difficeis, despejos, penhoras, divorcios, negocios e licenças, pela Prefeitura e Thesouro, papeis de casamentos, negocios no fôro e ministerios, naturalizações; na rua do Ouvidor n. 22, sobrado, das 3 ás 5.

PIANOS, afina-se por 6$ e concerta-se por preços baratissimos; attende chamados, na praça Tiradentes, 66, na charutaria.

PEDE-SE a quem encontrara a carteira do "chauffeur" Manoel da Costa e mais documentos, entregal-os á rua da Prainha, 73, que será gratificado.

PERDEU-SE a caderneta n. 268.033 (3ª serie), da Caixa Economica do Rio de Janeiro.

PEDREIRO com pratica de construcções, offerece-se para tomar conta de qualquer obra; trata-se na rua Barão de Mesquita n. 34.

PERDEU-SE a cautela n. 43.698, de 1912, do Monte de Soccorro do Rio de Janeiro.

PREDIO — Compra-se um tendo 3 quartos, 2 salas e algum terreno; deseja-se pelas ruas do Riachuelo, Silva Manoel e Rezende, ou adjacencias. Informações para a caixa do correio, 696.

PRECISA-SE ensinar instrucção primaria e explicar materias da secundaria. Rua Fonseca Telles n. 34 (c. 3), S. Christovão.

PRECISA-SE e é indispensavel a cada familia ter sempre em casa e á mão a maravilhosa TINTURA SALICINEA, remedio infallivel para curar ferimentos, machucaduras, feridas incisas e contusas, hemorrhagias nasaes e uterinas, feridas gangrenosas, etc. Encontra-se nas pharmacias, Maia, á rua Barão de S. Felix n. 69 e rua Uruguayana n. 205.

PRECISA-SE de alumnas de portuguez, francez, bordado, pintura, pyrogravura, etc. Rua 7 de Setembro n. 113, 2º andar.

PRECISAM-SE trabalhos para machina de escrever a preços modicos; na rua do Carmo n. 63, 1º andar, sala do fundo, das 1 1|2 ás 2 1|2.

PRECISAM-SE terrenos e predios para vender, mediante modica commissão; na rua do Carmo n. 63, 1º andar, sala dos fundos, das 3 1|2 ás 5 1|2. 4137

? ? ? Ainda e sempre joias completamente de graça ? ? ?

GALERIA ARTISTICA PORTUGUEZA
105 AVENIDA RIO BRANCO 105

Quem quizer adquirir completamente de graça ricas e valiosas joias de ouro de lei com brilhantes, e isto sem gastar dinheiro, nada mais tem a fazer de que se inscrever nos Club da GALERIA ARTISTICA PORTUGUEZA.

Estes Club são permanentes, garantidos por lei, com um capital de 200:000$000 de réis, sendo os sorteios feitos todos os sabbados pelos dois finaes (dezena) do premio maior da Loteria da Capital e sob a fiscalisação do governo; todos os socios premiados na 1ª, 2ª, 3ª, 4ª e 5ª prestações têm direito ao reembolso das importancias pagas e a receber completamente de graça as joias e mais artigos correspondentes ás suas inscripções.

A's pessoas da Capital ou dos Estados que não tenham facilidade em vir a esta Galeria, e desejem inscrever-se nos nossos CLUBS, pedimos a fineza de destacarem a PROPOSTA adeante annexada, indicar o numero com que quizerem jogar (dois algarismos á vontade — (dezena), o sabbado a principiar a entrar em sorteios e as joias ou outros artigos que desejarem adquirir, de accordo com a tabella que abaixo publicamos; enviando em seguida a referida PROPOSTA a esta Galeria, para ser feita a inscripção.

As nossas joias tambem são vendidas sem ser por Club, pelos preços de reclame, a saber: Modelo 6.A, 50$000 réis; Modelo 19, 75$000 réis, e assim successivamente; e, em geral, são remettidas, sem mais despezas, pelo Correio registradas, acondicionadas em ricas caixas de velludo de seda com a condição de restituirmos as suas importancias, no caso de não agradarem.

Os pedidos devem vir acompanhados das suas importancias, em Vales Postaes, cartas com valor declarado, sellos, estampilhas, ou ordens; assim, tambem as novas inscripções nos Club são feitas com o pagamento antecipado da 1ª e 2ª prestações, sendo os recibos immediatamente enviados.

Para avaliar das grandes vantagens que offerecem os nossos Club, tenha-se em vista que só nos annos de 1911—1912 e 1º semestre de 1913, *distribuimos gratis*, pelos seus socios a importante somma de ...... 191:775$000 *réis*, representada em joias e muitos outros artigos, conforme recibo em nosso poder, e que, continuamente, publicamos nos jornaes da capital, a saber:

"Eu abaixo-assignado declaro que recebi da Galeria Artistica Portugueza uma rica medalha de ouro (estrella), com brilhantes, inteiramente de GRAÇA, pois, tendo sido a minha inscripção premiada na 5ª prestação, fui reembolsado das importancias que havia pago, de accordo com o excellente plano por que são feitos os vantajosos Club da mesma Galeria.

E por ser verdade, firmo o presente, autorizando a fazer delle o uso que lhes convier.

Rio de Janeiro, 10 de janeiro de 1914. — MANOEL DOS SANTOS BARBOSA, Estrada Nova da Pavuna n. 53."

Tabella de preços e prestações semanaes nos Clubs

MODELO 6 — Legitimo relogio "Omega", "Movado" ou "Invicta", com a respectiva corrente e medalha, tudo folheado a ouro de lei e garantido por 10 annos, 50$000 réis; ou em 30 prestações semanaes de 2$000 réis nos Clubs.

MODELO 19 — Riquissimo par de brincos de ouro de lei com dois lindos brilhantes, 75$000 réis ou em 30 prestações semanaes de 3$000 réis nos Clubs.

MODELO 40 A — Linda pulseira-relogio, tudo de ouro de lei, 75$000 réis; ou em 30 prestações semanaes de 3$000 réis, nos Clubs.

MODELO 5 — Valioso cordão de ouro de lei, massiço, com 25 grammas, 75$000 réis; ou em 30 prestações semanaes de 3$000 réis nos Clubs.

MODELO 34 — Magnifico relogio (forte) e chatelaine, ambos de ouro de lei, para senhora, 75$000 réis; ou em 30 prestações de 3$000 réis nos Clubs.

MODELO 43 — Superior relogio de ouro de lei, 18 linhas para homem 75$000 réis; ou em 30 prestações semanaes de 3$000 réis nos Clubs.

MODELO 38 — Artistico annel de ouro de lei, com uma rica saphira ou rubi e dois brilhantes, para senhora, senhorita ou cavalheiro, 75$000 réis; ou em 30 prestações semanaes de 3$000 réis nos Clubs.

MODELO 3 — Artistica corrente de ouro de lei massiço com 25 grammas e ricamente cinzelada á mão, 75$; ou em 30 prestações semanaes de 3$000 nos Clubs.

MODELO C 3 — Artistico retrato em tamanho natural a verdadeiro crayon ou photo-crayon, a executar, de qualquer pessoa, e collocado em uma rica moldura dourada alto relevo com 70X80 centimetros, 75$000 réis; ou em 30 prestações semanaes de 3$000 nos Clubs. Para a execução desse retrato é sufficiente uma photographia qualquer; e para os Estados augmenta mais 5$000 réis de encaixotamento.

MODELO 29 — Superior guarda-chuva de fina seda com castão de ouro de lei, 130$000 réis; ou em 40 prestações semanaes de 4$000 réis nos Clubs.

MODELO 54 — Fino chapéo, legitimo Chile, 100$000 réis; ou em 30 prestações semanaes de 4$000 réis nos Clubs.

MODELO 7 — Valioso Cordão de ouro de lei massiço, com 35 grammas, 100$000 réis; ou em 30 prestações semanaes de 4$000 réis nos Clubs.

MODELO 31 — Chic annel ou argolão de ouro de lei com um rubi ou saphira e dois lindos brilhantes, 100$000 réis; ou em 30 prestações semanaes de 4$000 réis nos Clubs.

MODELO 11 — Rica medalha de ouro de lei com um lindo brilhante para corrente, 100$000 réis; ou em 30 prestações semanaes de 4$000 réis nos Clubs.

MODELO 20 — Superior relogio (forte) em conjunto, com um cordão com 25 grammas, e ambos de ouro de lei garantido 130$000 réis; ou em 30 prestações semanaes de 5$000 réis nos Clubs.

MODELO 28 — Legitimo relogio OMEGA de ouro de lei 18 linhas e garantido por 20 annos, 130$000 réis; ou em 30 prestações semanaes de 5$000 réis nos Clubs.

MODELO 22 — Artistica corrente de ouro de lei e platina, 100$, ou em 30 prestações semanaes de 4$000 nos Clubs.

MODELO 21 A — Rico par de bichas de ouro de lei com 20 brilhantes, e 2 rubis ou saphiras, 370$000 réis; ou em 40 prestações semanaes de 5$000 réis nos Clubs.

MODELO 1 — Verdadeiro relogio *Omega Movado* ou *Invicta* de ouro de lei 22 linhas e garantido por 30 annos, 170$; ou em 40 prestações semanaes de 5$000 nos Clubs.

MODELO 15 — Riquissimo apparelho de metal artistico, verdadeira semelhança da prata (para toilette) com 8 peças, sendo jarro, bacia, etc., 200$000 réis; ou em 50 prestações semanaes de 6$000 réis nos Clubs.

MODELO 21 — Superior relogio e cordão massiço, com 40 grammas, ambos de ouro de lei, garantidos, 170$000 réis; ou em 40 prestações semanaes de 5$000 réis, nos Clubs.

MODELO 21-D — Artistica medalha de ouro de lei com 21 brilhantes em feitio de estrella, 170$000 réis; ou em 40 prestações semanaes de 5$000 réis nos Clubs.

Para destacar e enviar á Galeria

Proposta para os Clubs

Queira inscrever-me socio dos Clubs dessa Galeria, para jogar com o numero....... (dois algarismos á vontade dezena), o para principiar a entrar em sorteio no dia....de............ (qualquer sabbado), para a acquizição do............ .... Modelo.......... no valor do .... $......réis, pago em....... prestações semanaes de ....$...... réis nos Clubs, o qual me será entregue completamente de graça logo que seja premiado nas 1ª, 2ª, 3ª, 4ª ou 5ª prestações, por sorteio em todas as outras, ou no fim do pagamento da ultima prestação.

Junto remetto .. ..$...... réis correspondente ás 2 primeiras prestações, cujos recibos me enviarão.

N. B. — Em qualquer occasião que me convenha poderei receber o objecto indicado nesta proposta, pagando todas as prestações; e logo que seja premiado, a Galeria me restituirá as importancias a que tiver direito.

O socio..
Rua..
Residente em..
Estado de..

Remettem-se catalogos, sob pedidos Catalogos explicativos e illustrados, com o retrato do Exm. Sr. Barão do Rio Branco

Correspondencia, pedidos e valores, dirigir á Galeria Artistica Portugueza — 105, Avenida Rio Branco, 105 — Rio de Janeiro

PRECISA-SE ensinar a ler e escrever a creanças e adultos. Rua Fonseca Telles n. 21 (C. 30). S. Christovão.

PRECISA-SE de alumnos de francez pratico, mez 10$. Regis de la Colombière, 14, rua da Carioca, das 4 ás 9.

PRECISA-SE de roupas de homens e de senhoras, para lavar e engommar e concertar; rua Coronel Pedro Alvares, 117, antiga Praia Formosa.

PRECISA-SE de um socio para uma olaria com pequeno capital. Rua Olivia Maia, 67 Madureira; tratar com Silva.

PERDEU-SE uma alliança na rua do Hospicio, entre Ourives e Gonçalves Dias, no dia 13 do corrente e com o nome CARLOS e a data 29—7—1911. Gratifica-se a quem fizer entrega na rua de São Luiz Gonzaga n. 437 — S. Christovão.

PERDEU-SE a caderneta da Caixa Economica, 179.357, da 3ª série. 4120

PORTUGUEZES — Adeantam-se custas para divorcios, inventarios, partilhas, causas civeis, commerciaes, serviço militar e para transacções de compras, vendas e hypothecas de predios em Portugal. Rego & Borges. Rua Primeiro de Março n. 89, 2º andar.

PERDEU-SE no dia 12 um cordão e medalha de ouro com dois retratos, nas immediações da praça Onze de Junho. Gratifica-se quem entregar á rua Visconde de Itauna n. 157, sobrado.

PERDEU-SE a cautela de n. 70.733, da casa de penhores Guimarães & Sanseverino, Travessa do Theatro n. 5. 4317

RECEBE encommendas de crochet por preço modico. Casa de familia; na rua Vinte e Quatro de Maio n. 445, estação do Sampaio. 1568

ROBERTO BUZZONE & C., fabrica de chapéos de sol. Importação e exportação. Rua da Carioca n. 42.

SALA — Aluga-se uma bonita, independente, em casa de pequena familia franceza, com ou sem mobilia; na rua Rodrigo Silva n. 40, 2º andar, perto do Odeon.

SENHORA espirita, verdadeira, cura asthma, tratamento especial de senhoras e todas as molestias, sciencias occultas. Attende a chamados para qualquer parte do interior. Quem precisar dirija-se ás segundas e sextas-feiras, das 7 horas da manhã ás 9 da noite, á rua Oito de Dezembro n. 75, estação da Mangueira, bondes Piedade e Engenho de Dentro.

SPIRITISMO SCIENTIFICO, medium curador, dá consultas gratis. Travessa D. Rosa n. 38. 1780

SALAS mobiladas, com pensão, no centro, em casa de familia; na rua Visconde de Itaborahy n. 61.

SENHORITA distincta residente em Botafogo, á rua D. Marianna n. 84, lecciona em casas de familia, o curso primario. Cartas para M. O.

SELLOS para collecções, moedas medalhas e raridades, pagam-se bem. Cambio e passagens, loterias sem cambio, no antiquario, Avenida Rio Branco n. 127.

SOCIO para uma porta de fructas e queijos e mais miudezas, precisa-se de um com pequeno capital; na rua Larga n. 98.

SENHORA recem-chegada da Europa, deseja desfazer-se da sua bicycletta (New Hudson). Para ver e tratar na rua Buarque de Macedo n. 43 — Leme.

TRASPASSA-SE uma tendinha em bom logar, trata-se na rua Dr. Carmo Netto n. 275, capitão Rubem, das 6 ás 9 horas da manhã e das 5 ás 8 da noite; é negocio sério. Todas as licenças pagas de 1914.

TRASPASSA-SE um bem montado café e bilhares, ponto muito central; informa-se á rua General Camara n. 154, com o sr. Machado. Salão de barbeiro.

TRASPASSA-SE um botequim defronte a uma estação do suburbio; informações com o sr. Barbosa, á rua Archias Cordeiro n. 246, Meyer. 635

TRASPASSA-SE ou admitte-se um socio para um bom armazem de seccos e molhados, no centro da cidade, tem contrato; informa-se com os srs. Joaquim Fernandes & C. Rua do Rosario n. 136. 1619

TRATAMENTO do ESTOMAGO e INTESTINOS pelo especialista dr. J. de Albuquerque. Cons. Assembléa n. 54, das 2 ás 5.

TRASPASSA-SE uma casa de seccos e molhados, bem localisada e depende de pouco capital. Informa-se na casa Carlos Taveira, á rua Primeiro de Março n. 85, com o sr. Emilio. 4280

TRASPASSA-SE um bom armazem de seccos e molhados, fazendo bom negocio. Tem deposito e longo contrato. Informa-se á rua Benedictinos n. 28, armazem.

TRASPASSA-SE um externato de ensino primario, funccionando, bem acreditado, em situação vantajosa, pelo preço que se combinar. Não se trata com intermediarios. Trata-se no mesmo, á rua de S. Luiz Gonzaga n. 275 — S. Christovão.

TRASPASSA-SE uma casa de quitanda, bem afreguezada. O motivo é o dono ter que se retirar; na rua Paula Mattos numero 5. 4214

TOMA-SE por empreitada ou administração, construcção de pontes metallicas, de estrada de ferro e rodagem. Para informações dirijam-se á rua de S. Bento n. 29, casa bancaria. 6397

TRASPASSA-SE um botequim funccionando até 1 hora, em ponto de futuro, barato; ver e tratar na rua Luiz de Camões n. 89.

TRASPASSA-SE o contrato do predio da rua Theophilo Ottoni n. 63. 1620

TRASPASSA-SE uma casa de seccos e molhados, bem localisada e depende de pouco capital; na rua Paraná n. 154, estação do Encantado.

UMA senhora morando só, em um sobradinho, aluga a sua sala e quarto muito bem mobilada, a um cavalheiro que queira occupar duas ou tres vezes por semana, fica defronte do jardim, ha bondes a qualquer hora de Botafogo. Resposta a A. B., neste escriptorio para se tratar.

UM guarda-livros jurisperito, precisa de um diminuto espaço entre companheiros de escriptorio, no centro desta cidade; para informações na rua do Hospicio n. 77, armazem.

UM pobre homem, desempregado ha um anno, atacado de fraqueza pulmonar que acabou-lhe roubando a voz; chefe de familia, com tres filhinhos e uma mulher cega devido á variola de que foi victima, pede ás pessoas caridosas qualquer obolo para si e os seus.

Dirigir á esta redacção a Cicero Pamplona de Oliveira.

UMA pobre senhora, entrevada, tendo mais de 90 annos e sendo obrigada a sustentar 5 creanças, seus bisnetos, orphãos de pae e mãe, appella para os bons corações, a fim de poder minorar os soffrimentos das infelizes creancinhas. Esta redacção presta-se a receber o que lhe fôr destinado podendo mandar obulos tambem a Prachedes Silva; rua Oliveira Fausto, 19 casa 6.

UMA pobre viuva, Avelina Maria Flores, tendo ficado viuva, com tres filhos menores, tendo um quatro annos, outro dezoito mezes e outro de quatro mezes, ficando sem recurso algum para os manter, pede ás pessoas caridosas que queiram auxiliar em qualquer coisa para o sustento de seus pobres filhinhos orphãos de pae e caso queiram soccorrer pode entregar á rua Visconde de Sapucahy n. 121, ou então peço entregar na redacção com as iniciaes A. M. F.

UMA senhora de meia edade, deseja collocar-se como dama de companhia e fazer algum serviço leve. Quem pretender dirija-se á rua Bomfim n. 108 — S. Christovão. 4124

UMA senhora casada, oriental, offerece-se para dama de companhia de uma familia. Cartas a A. Z. S.

VENDE-SE um casal de cachorrinhos, raça ingleza e rateira. Trata-se na rua de S. Christovão n. 28, das 7 ás 11 ou das 5 ás 7.

VENDEM-SE, com urgencia, um toilette, uma cama e uma meia mobilia, tudo de canella, por qualquer preço; á rua S. João n. 39, estação do Rocha.

VENDE-SE uma photographia, em boas condições; trata-se á rua da Harmonia n. 71.

VENDE-SE um piano muito bom e barato, perfeito, de bom autor, de pessoa que se retira, com urgencia, baratissimo; rua do Hospicio n. 219.

VENDE-SE um café de 3ª classe, por 600$; para informações á rua Barão do Bom Retiro n. 24. 631

VENDE-SE um bate-estacas; para ver e tratar na estação de Irajá (quitanda).

VENDE-SE, a particular, um bom guarda-vestidos, de canella, por 30$; na rua Nova de S. Leopoldo n. 39, Machado Coelho. 642

VENDE-SE uma machina Singer, nova, de 5 gavetas, por 100$; rua Bento Lisboa n. 80, loja. 641

VENDEM-SE uma mobilia de um quarto e meia mobilia de sala de visitas, em bom estado; rua das Dores n. 57, estação de Todos os Santos.

VENDE-SE um gallo de raça, legitimo de briga; á rua D. Zulmira n. 76 A, Maracanã. 1757

VENDE-SE uma cachorra de raça dinamarqueza, muito bonita; á rua D. Zulmira n. 76 A, Maracanã. 1757

VENDEM-SE tres cabras por preço baratissimo; na rua Visconde de Itamaraty n. 154.

VENDEM-SE alguns trabalhos de agulha entre estes conta jogos de crochets para toilette; na rua Maria Angelica n. 47 — Jardim Botanico. 4198

VENDEM-SE: uma superior mobilia com assento e encosto de palhinha, 100$; um buffet-credence, 120$; um guarda-pratos, de canella, 70$; uma cadeira de balanço, austriaca, 25$; seis cadeiras austriacas, 30$; um bom sofá-cama, 25$; um guarda-vestidos, 50$; uma mesa elastica, de canella, tres taboas, 20$, e mais moveis, a preço baratissimo; na casa do Adolfo, rua Vinte e Quatro de Maio n. 306. Telephone 1.163, Villa. 1779

VENDEM-SE materiaes de demolição, á rua Souza Barros n. 192, estação do Engenho Novo, tijolo e madeira de lei superior. 1784

VENDE-SE barato na Casa Affonso Rego, Fazendas, Modas e Armarinho. Comprem só nesta Casa, que vende mais barato 20 % do que na Cidade; rua Voluntarios da Patria, 339, esquina da Real Grandeza.

VENDE-SE, barato, um bom piano, meio armario, em perfeito estado; na rua General Pedra n. 100. 1737

VENDEM-SE um cofre inglez e uma copa com dois metros. Vende-se barato, para desoccupar logar; rua do Hospicio n. 117. 1744

VENDE-SE uma mesa de operações, de madeira, em bom estado; rua Haddock Lobo n. 112. 1736

VENDE-SE uma bicycleta de engrenagem, por 70$; ver a rua Figueiredo Magalhães n. 70, Copacabana. 676

VENDE-SE uma bemfeitoria com tres casas, á rua Luiz dos Santos n. 19, D. Clara; trata-se na mesma. Preço razoavel.

VENDE-SE um auto-taxi em muito bom estado, de marca Ford; trata-se á rua Estacio de Sá n. 77, sobrado.

VENDE-SE, barato, uma rica mobilia de quarto, para casal; na rua das Palmeiras n. 7.

VENDEM-SE moldes, proprios para fundição de ornatos, em massa e para ornamentação de molduras; na rua de S. Pedro n. 175. 1683

VENDE-SE um bom restaurant e botequim, com muita freguezia, no centro da cidade. O motivo se dirá ao pretendente; trata-se á praça da Republica n. 59, com o proprietario.

VETERANOS do Paraguay, para negocio de interesse. Rua General Camara numero 124, sobrado.

VENDE-SE uma boa pensão, no centro da cidade, bem afreguezada; trata-se na rua São José numero 89, segundo andar.

VENDE-SE o maravilhoso ELIXIR SALICINEO, remedio sem egual para combater todas as enfermidades dos bronchios e pulmões, e que faz desapparecer os escarros sanguineos e melhorar a tosse dos tuberculosos. Encontra-se nas pharmacias Maia, á rua Barão de S. Felix n. 69 e rua Uruguayana n. 208. 3914

VENDE-SE um botequim funccionando até 1 hora, em ponto de futuro, barato; ver e tratar na rua Luiz de Camões numero 89.

VENDE-SE uma machina de costura Singer, com dois mezes de uso; na praça da Republica n. 89, sobrado.

VENDE-SE uma machina de costura, Singer, por 25$; rua Barão de Guaratiba n. 11, sra. Nina — Cattete.

VENDE-SE papel pintado a $280 a peça; as mais caras tambem são em relação ás baratas. Não tendo na rua empregados procurando obras, por esse motivo posso vender barato, por não ter despezas; ver para crer, á rua do Hospicio n. 190, Casa Araujo Silva.

VENDEM-SE ovos leghorn branca, americanas, garantidos frescos e raça pura, duzia 8$; á rua Marquez de Leão n. 41, Engenho Novo.

VENDE-SE por 4$, em qualquer pharmacia, um vidro de ANTIGAL, do Machado, o melhor antisyphilitico da actualidade.

VENDEM-SE, nas grandes demolições das obras do porto, rua Conselheiro Zacharias ns. 6 e 8, vigamentos de pinho, de lei, pinho, caibros, ripas, assoalhos, forros, portas e venezianas, portões de ferro e gradil, telhas de canal e franceza, [illegible] latrinas, caixas d'agua, parallelipipedos, cantaria, pedras, tijolos, estuque, lenha e outros materiaes.

VENDE-SE uma bicycleta ingleza, para senhora, por 80$; outra para menina, marca Terrot, por 70$000. Estão novas; avenida Salvador de Sá n. 189, charutaria.

VENDEM-SE flores imitação a bluet rosas e crisanthemos a 1$ á duzia, violetas com ramo, papel, seda e velludo Largo do Machado n. 4.

VENDE-SE uma boa pensão, no centro da cidade, bem afreguezada; trata-se á rua de S. José n. 89 (2º andar).

VENDE-SE a 5$ a duzia de ovos leghorn, legitimos, americanas; á rua do Ouvidor n. 26, sobrado.

VENDE-SE um par de venezianas, com pouco uso; rua S. José n. 70, 2º andar. 4166

VENDE-SE uma prensa de 38 por 25 centimetros, para escriptorio; na rua de Sant'Anna n. 208.

VENDEM-SE ovos de raça legorn legitimos a 10$000 a duzia, na rua da Estação, 30, Penha.

VENDE-SE uma boa machina de costura, de pé, oscilante, das modernas, por 45$, garantida; na rua do Hospicio n. 219.

VENDE-SE uma machina de costura, em bom estado, por 35$; na Fabrica de Roupas Brancas, á rua Uruguayana n. 95.

VENDE-SE uma optima fabrica de massas, armazem, moveis e utensilios, devido desejar retirar-se desta capital, o seu proprietario; na rua Acre n. 58.

VENDE-SE um tricycle de carga, muito bom; rua de S. Pedro n. 103.

VENDEM-SE varias armações, balcões, vitrinas de um vidro e de dois, fixas, e outros moveis, toldos, fogões patentes, lustres, lampadas, moinhos, torradores, bombas, portões e grades de ferro, polias, mancaes e outros; rua do Hospicio n. 189.

VENDEM-SE todos os utensilios para botequim; rua Visconde de Itauna numero 96.

VENDE-SE uma fabrica de artigos de malha ou admitte-se um socio; cartas a K. W. W., nesta folha.

VENDEM-SE moveis a prestações, na muito conhecida casa Saraiva; á rua Vinte e Quatro de Maio n. 170, estação do Riachuelo. 1594

VENDE-SE uma marcenaria e carpintaria, com todas as machinas, grande armazem com quatro commodos para morada, tendo contrato; rua do Lavradio n. 75.

VENDE-SE uma pequena colchoaria, propria para um principiante; á rua da Saude n. 347. 1610

VENDE-SE uma pequena geladeira, por preço barato; rua Nova S. Leopoldo n. 83. 1575

VENDEM-SE superiores canarios, raça franceza; rua Nova de S. Leopoldo n. 88, das 7 ás 11 horas. 1575

VENDEM-SE, para os pequenos fabricantes de cigarros, moldes ou caixas, para cortar os feitos a machina, a 15$ cada um; avenida Salvador de Sá n. 189, charutaria.

VENDEM-SE duas bicycletas inglezas, para homem, quasi novas, muito barato, para desoccupar logar; avenida Salvador de Sá n. 189, charutaria.

VENDEM-SE, aos pequenos fabricantes de cigarros, rotulos a 1$ e carteirinhas a 3$ o milheiro. Custaram o triplo; avenida Salvador de Sá n. 189, loja.

VENDE-SE por 30$ um piano de meio armario, precisando de concerto; rua Mourão do Valle n. 16, S. Christovam.

VENDE-SE uma loja de calçado, fazendo bom negocio, pelo preço de 500$; para informações no boulevard S. Christovam n. 100 (botequim).

VENDE-SE, em todas as casas de musicas, a belissima valsa "Ednée", ultima novidade do compositor Aurelio Cavalcanti; grande successo.

VENDEM-SE, na Colchoaria do Povo moveis novos e usados, por preços sem competidor. E' a mais bem montada casa neste genero, nos suburbios. Fabrica de moveis movida a electricidade. Não comprem moveis sem visitar esta casa; rua Vinte e Quatro de Maio ns. 305 e 303 A. Telephone n. 1.783, Villa.

VENDE-SE ou admitte-se um socio para padaria bem afreguezada, em bom logar; informações com Monteiro, á rua Sete de Setembro n. 22. 4283

VENDEM-SE moveis de todas as especies, usados, particulares e commerciaes, constando de espelhos de todos os tamanhos, manequins, machina de costura, armação, balcões, vitrines, toldos para casas commerciaes, louças, montagens completas de botequins e hoteis; praça da Republica ns. 71 e 73, Casa Encyclopedica.

VENDE-SE um automovel Delaye, de dois cylindros, com licenças e taximetro. Preço de occasião; tratar á rua da Paz n. 2, Rio Comprido. 4138

VENDEM-SE ovos de raças Ormington, Wyandottes e Carijós, de gallinhas importadas directamente a 8$000 a duzia; só na rua Senador Furtado n. 129.

VENDE-SE de tudo: fogões patentes de todos tamanhos, para familias, casas de pasto, hoteis e restaurants; cofres de ferro, armações, copas, balcões, vitrinas de um vidro e de centro, balanças, prensas, divisões e muitos outros moveis de uso domestico e commercial, para desoccupar logar, por motivo de recuo para alargamento da rua; rua Sete de Setembro n. 207.

VENDEM-SE: um bom piano Pleyel, modelo 4, perfeito; um dito A. Borde, ainda novo, cordas cruzadas e cepo de metal, por 750$, tem muito som. Ao Piano de Ouro, acreditada casa de confiança, ha 38 annos, de Guimarães, a mais barateira; rua do Riachuelo n. 425. 3795

VENDEM-SE moveis novos e usados e trocam-se novos por usados. Guarda-casacas a 160$, 170$ e 180$; guarda-vestidos, 40$, 56$, 100$, 130$ e 140$; toilettes-commodas, 30$, 55$, 100$ e 120$; mesas de cabeceira, 25$, 30$ e 35$; camas Maria Antonietta 80$ e 90$; camas Ristori, 40$, 45$ e 50$; ditas para solteiro, 10$, 25$, 30$ e 40$; colchões para casadas, 8$, 10$, 25$ e 30$; ditos para solteiro, 4$, 10$ e 18$; guarda-pratos, 35$, 50$, 120$ e 140$; mesas elasticas, 40$, 60$ e 80$; etagère, 80$ e 130$, buffet-credences, 150$ e 200$; meias-commodas, 25$, 40$ e 50$; guarda-comidas, 35$, 40$ e 60$000. Concertam-se moveis e empalham-se cadeiras e reformam-se colchões, em casa de familia; na rua do Hospicio n. 224, em frente ao Club Gymnastico Portuguez. Convidam-se os nossos freguezes a não comprarem em casa nenhuma sem primeiro visitar a nossa casa, pois não tem competidor em preços. — D. M. Augusto & C. 3911

VENDEM-SE e compram-se armações balcões, escrivaninhas, divisões e outros moveis; na rua Senhor dos Passos n. 18.

VENDEM-SE um bom balancé e uma machina de apromptar saltos; na rua General Camara n. 220. 2213

VENDEM-SE gaiolas desde 2$ e fabricam-se qualquer encommenda; tecidos de arame desde $400 o metro; passarinhos de todas as qualidades, tanto nacionaes, como estrangeiros; na fabrica de gaiolas e tecidos de arame para jardins, viveiros, escriptorios, claraboias, gallinheiros e cercas em geral — C. Silveira & C., rua do Hospicio n. 171.

VENDE-SE um piano-pianola Steck, novo, tocando 12 e 88 notas, com 17 rolos de musicas, negocio decidido; rua da Alfandega n. 270.

VENDE-SE um bonito corte de capim, com 20 metros quadrados, no Meyer; trata-se á rua Vinte e Quatro de Maio n. 21. Preço 8$000.

VENDEM-SE alguns moveis e utensilios para pessoa de familia; á rua do Trem n. 10, sobrado.

VENDEM-SE ovos gallinhas e frangos das melhores raças, perus, americanos, patos de Pekin, gansos de Toulouse faisões, na Ascurra Bass Cour. Ladeira do Ascurra n. 33 Aguas Ferreas.

VENDE-SE a 25$ o milheiro de tijolos. Tem 60 mil; rua Olivia Maia n. 67, Madureira. 4309

VENDE-SE uma bicycleta em perfeito estado, com duas lanternas, duas travas e roda livre; na rua Oito de Dezembro n. 79, casa IV, estação de Mangueiras.

VENDE-SE uma papelaria e typographia, propria para um principiante; trata-se á rua Estacio de Sá n. 41. 1365

VENDE-SE um salão de barbeiro e uma casa de pasto, com contrato por sete annos, na parada Mario Hermes, E. F. C. B., n. 1.006; a tratar com os Mendes, rua Carolina Machado.

VENDE-SE cachorrinhos felpudos, de raça pequena; á rua Santa Clara n. 63 — Copacabana. 1573

VENDE-SE um cavallo sem defeito, arreiado ou não; rua Archias Cordeiro n. 180, Todos os Santos.

VIRADOR DE MACHINA — Precisa-se de um homem com pratica typographica. Lavradio, 133. 1337

VENDE-SE um bom botequim, com quatro annos de contrato; quem pretender vá falar com o sr. Francisco João da Silva, das 6 1/2 até ás 8 da noite, á rua Prefeito Barata n. 43, proximo á avenida Mem de Sá e Henrique Valladares.

VENDE-SE uma grande casa de belchior, ou admitte-se um socio, que esteja á testa; informa-se á rua do Hospicio n. 189 — Tem Tudo.

VENDE-SE um magnifico piano-pianola, do fabricante Steck, para 65 e 88 notas, com banco, capa, estante e 85 rolos de musicas diversas; á rua Dezenove de Fevereiro n. 122 (Botafogo).

VENDE-SE um automovel espaçoso, em bom estado; está trabalhando na praça, por preço baratissimo, taxi; rua dos Cajueiros n. 7. 4243

VENDEM-SE um guarda-louça por 50$ e um lavatorio por 40$; na avenida Rio Branco n. 9, 2º andar (Pensão Lima).

VENDEM-SE joias a preços baratissimos; na rua Gonçalves Dias n. 37, "Joalheria Valentim". Telephone n. 994.

VENDEM-SE machinas de fazer cigarros, a 250$000; rua Marechal Floriano n. 100. 4031

VENDE-SE um botequim, livre e desembaraçado, com cinco annos de contrato; na rua Camerino n. 89.

VENDEM-SE, barato, joias e relogios, e fazem-se concertos garantidos, em 24 horas; pivots a mil réis; á rua Camerino n. 8, relojoaria.

VENDEM-SE, baratissimos, dois quadros em lytogravura, de d. Pedro II e d. Thereza Maria Christina, de 1879; rua Visconde de Itauna n. 90. 4320

VENDE-SE um casal de cachorros dinamarquezes, para vigia. Preço 200$; na rua Estacio de Sá n. 88, botequim.

CACHORRO dinamarquez — Appareceu um á rua Estacio de Sá n. 80; entrega-se pagando as despesas, a quem provar ser o dono. 1331

VENDE-SE um bom botequim, muito afreguezado, na rua D. José Lourenço, estação de Anchieta. E. F. C. B.

VENDE-SE, de casal que se retira para fóra, um bom dormitorio de canella, com frisos dourados, com seis peças; á rua Prudente de Moraes n. 3, Piedade.

VENDE-SE um carro e bois; para ver e tratar á rua Manoel Victorino n. 71, Engenho de Dentro. 1343

VENDEM-SE machinas de costura de pé e mão, as de pé 25$, 30$, 40$, 50$, até 120$; e de mão 10$, 15$, 18$, 20$, 25$, até 70; tambem vendem-se machinas em prestações. Compra-se concerta-se e troca-se machinas novas por usadas. Vendem-se louças e trens de cozinha, onde se encontra tambem bonitas louças portuguezas, no grande barateiro da rua Senador Pompeu n. 77 não se engane só no 77 Telephone n. 606 Norte.

VENDE-SE uma officina de marceneiro, com tupia e serra de fita, movida a electricidade, os bancos, grampos e mais utensilios; na rua General Pedra n. 157.

VENDE-SE: um guarda-prata, de canella, com vidros gravados; um etagère com pedra escura e espelho bisauté e uma mesa elastica com tres taboas, tudo de canella e novo, 250$; um guarda-vestidos de dito, com frisos dourados, 85$; uma estante de dito, 55$; um cabide de canella, com espelho bisauté, para entrada, 40$; uma cadeira de balanço, de dito, 25$; um toilette de peroba, 110$; uma mesa de cabeceira, de dito, 25$; um guarda-comida, de dito, 40$; uma machina de costura, nova, 45$; um relogio, em caixa de canella, 25$; seis cadeiras de peroba, 40$; um porta-bibelot de canella, 20$; um par de jarras, 12$, e diversos quadros a oleo; rua Parque n. 20, S. Christovam (Barro Vermelho). 1350

Casa — Pequena familia de tratamento, precisa de uma, com bons commodos, gaz e electricidade, e em centro de grande terreno arborizado. Aluguel até 200$000. Informações detalhadas, ao dr. Assis, Quitanda, 15.

Gonorrhéas — Curam-se em poucos dias com o uso da — THUYACINA — novo remedio homoepatha; não tem dieta e não affecta os intestinos, em granulos; rua da Constituição n. 20.

Despertadores americanos a 4$500 na Pendula Central, Senador Euzebio ns. 16 e 97.

Escola Livre de Engenharia do Rio de Janeiro. Cursos praticos por correspondencia para engenheiros de Estradas, Rural e Agrimensor. Director, dr. Adolpho Gomes de Albuquerque, engenheiro civil, membro do Club de Engenharia, ex-chefe do serviço das E. de F. de Paulo Affonso, Sul de Pernambuco, Central de Pernambuco, Central da Parahyba, Piquete e Itajubá, Central do Brasil, etc. Secretaria, R. do Hospicio, 106.

EM casa de familia, aluga-se uma espaçosa sala de frente, com direito a toda a casa, com luz electrica, por 60$000; rua Didimo n. 20, esquina da Avenida Henrique Valladares.

Gramophones á prestações na Pendula Central, rua Senador Euzebio ns. 16 e 97.

Prisão de ventre — CASCARINA CRUZEIRO. Ultima descoberta em homoeopathia. Não ha mais prisões de ventre com o uso desta maravilhosa tintura, na pharmacia Cruzeiro do Sul, á rua da Constituição n. 20, distribuem-se prospectos.

Ha em tintura, globulos, granulos e tabletes.

Molestias das senhoras — DR. OCTAVIO DE ANDRADE, de volta de sua viagem á Europa, cura rapida das hemorrhagias uterinas, corrimentos, suspensão, molestias dos ovarios, etc., sem operação e sem dôr. Evita-se a gravidez por indicação scientifica, sem operação e sem prejudicar o organismo. Cons.: rua S. José n. 80, de 1 ás 4. Pagamento em prestações.

Collegio N. S. da Gloria — Internato para meninas e Externato para meninas e meninos até 8 annos. Rua do Cattete n. 201.

Reabriram-se as aulas deste estabelecimento. Curso especial de francez, piano desenho, pintura e trabalhos de agulha. Os alumnos são obrigados a falar o francez.

DESCONTAM-SE Warrants da Companhia Nacional de Armazens Geraes; informações, rua General Camara n. 33, das 10 ás 4.

Impotencia Ejaculações prematuras, fraqueza sexual, emmagrecimento rapido, depauperamento de forças, curam-se rapida e radicalmente pelo poderoso tonico muscular VINHO DE CACAO IODO PHOSPHATADO, de A. A. Castellões. Vende-se á rua dos Andradas n. 45. Drogaria Pacheco.

Externato Maurell — Curso de admissão para qualquer escola. Diurno e nocturno. Rua de São Christovão n. 69.

PARTEIRA — Mme. Favetta Morgado, com longa pratica dos hospitaes da Europa, cura radicalmente todas as molestias das senhoras que não possam conceber. Evita a gravidez, rapido e garantido, não prejudicando o organismo. Trata de hemorrhagias e suspensões. Previne que se mudou da rua Larga para a rua Acre n. 106, sobrado, proximo á rua Larga. Telephone n. 885 — Norte. 3749

Commissarios — Homem pratico, com proveitosas relações, com muitos exportadores mineiros, offerece vantajosos prestimos; chamados nesta redacção, a G. M.

Dinheiro !!! Vende-se, na ALFAIATARIA E CHAPELARIA ELEGANTE, roupas brancas, artigos estrangeiros e nacionaes, tudo de primeira ordem; vende barato porque precisa de dinheiro?

RUA URUGUAYANA 103. ALFANDEGA 130
Joaquim Dias Barbosa

Mme. Debuá — Recentemente chegada da Europa, onde consultou os melhores professores do occultismo, previne aos seus clientes que traz um processo até hoje desconhecido, de desvendar o futuro. Previne tambem que na mesma viagem arranjou e põe á disposição dos mesmos, verdadeiros talismans da sorte achando-se entre elles a legitima cabeça de vibora. Consultas das 11 horas da manhã ás 5 da tarde nos dias uteis, na rua Barão do Rio Branco n. 23.

Cartomante scientifica, unica no genero. Rua da Assembléa n. 39, sobrado.

Empregada — Precisa-se de uma moça de 15 a 18 annos de edade, para todo o serviço de um casal e que tenha pratica de serviços domesticos; rua da Carioca n. 38, 2º andar. Quer-se pessoa séria e de toda a confiança.

Gonorrhéas e suas complicações — Cura radical. — Dr. João Abreu — R. de S. Pedro n. 64, das 8 ás 4 horas.

DR. ALVINO AGUIAR — Especialista em molestias de estomago, rins e pulmões. Tratamento da anemias e depauperamento organico. Molestias das senhoras, clinica medica. Residencia, travessa do Torres, 17. Consultorio rua Rodrigo Silva 5, das 2 ás 4 (entre Assembléa e S. José). Teleph. 4.265

Dr. Ubaldo Veiga Esp. Syphilis (606 e 914 sem dor), Gonorrhéas, cura radical pela urethroclyse especifica e vaccina de Regnier. E' o unico que applica esta vaccina. *Molestias genitaes do homem e da mulher.* Trat. rapido da *impotencia*. Cons. R. Assembléa, n. 74, das 2 ás 5.

Consultas gratis por medicos operadores especialistas em molestias dos **OLHOS, OUVIDOS, GARGANTA e NARIZ**, enfermidades das senhoras, creanças pelle, syphilis, venereas e, das vias genitaes e urinarias do homem e da mulher. Todos os dias, das 10 da manhã ás 12 da tarde Avenida Gomes Freire 61 pharmacia.

Dr. J. de Lemos Ferreirinha medico e parteiro com pratica dos Hospitaes de Paris e Berlin, especialista em molestias das senhoras e vias urinarias, residencia Avenida Mem de Sá n. 96. Teleph. Central, 724.

606-914 ou qualquer outra injecção, applicam-se por preços modicos; no Laboratorio Chimico de Analyses, á rua Gonçalves Dias, 80-1º andar ou a domicilio.

DENTISTA AMERICANO DR. C. FIGUEIREDO especialista em extracções completamente sem dôr e outros trabalhos garantidos; systema aperfeiçoado, preços modicos, e em prestações, das 7 da manhã ás 9 da noite, rua do Hospicio n. 222, canto da avenida.

CURA RADICAL--- das gonorrhéas, estreitamentos, feridas, dartros, eczemas, ulceras, rheumatismo, impotencia, cancros syphiliticos, etc. Applicações do 606 e 914 sem dôr — Pagamento após a cura — Consultas: das 8 ás 12 e das 2 ás 8 — Avenida Mem de Sá, 115.

Dr. José Feliciano de Araujo, medico. Tuberculose, syphilis, arterio sclerose, vias urinarias, partos, molestias das senhoras e creanças. Tratamento de molestias uterinas, urethra, e bexiga. Resid.: rua Dr. Carmo Netto n. 105, teleph. 886, Villa—Consultorio, rua da Carioca n. 26, das 2 ás 5. Teleph. 800 Central.

GONORRHEAS agudas ou chronicas, cura radical e garantida; (das 10 da manhã ás 8 da noite). Laboratorio Chimico de Analyses; rua Gonçalves Dias 80, 1º andar.

O Destino — Mme. Sylvia, previne a suas amigas e demais pessoas que reabriu o seu consultorio, á rua do Riachuelo, 317. Lê o Destino nas linhas das mãos e cartas. Grandes descobertas. Prophecias infalliveis. Consultas das 10 da manhã ás 8 da noite.

Aos srs. paes de familia — Uma senhora competentemente habilitada em musica e piano (theoria e pratica), offerece-se para ensinar, preparando seus alumnos para exame no Conservatorio Nacional. Cartas para R. Santos, Posta restante do Correio do Engenho de Dentro.

Impotencia neurasthenia e fraqueza em geral, cura rapida e efficaz com o uso do ELIXIR VITAL DE MARAPUAMA E YOIMBINA COMPOSTO. Milhares de attestados de distinctos medicos provam o seu alto valor. Este elixir pode ser usado em qualquer edade e sem o menor receio, pois na sua composição não entram, CANTHARIDAS, PHOSPHORO, STRYCHNINA, e não affecta o cerebro. Está licenciado pela Saude Publica. Em todas as pharmacias e nos depositos: rua Uruguayana 140 e 35. Em São Paulo: Baruel & C. — Em Curityba: Corrêa Netto; em Nictheroy: Drogaria Barcellos — Pedidos para o interior á R. Freitas & C.—Avenida Passos 106, Rio—Vidro, 4$000; pelo Correio, 6$000.

PARTEIRA — Mme. Barroso, com longa pratica da Maternidade, trata de todas as molestias do utero, evita a gravidez nos casos indicados, rapido e garantido; aceita parturientes em sua casa, assim e mais recebe senhoras de outras molestias, garantindo bons medicos; rua Visconde de Itauna, 60.

Advogado Corrêa de Oliveira. Praça Tiradentes, 39, sobrado. Teleph. numero 4355 (Central). Causas: Civeis, Commerciaes e Criminaes; adeanta custas.

Dr. M. Moniz Freire VIAS URINARIAS — Cura rapida das molestias venereas. Cirurgia. Syphilis. Appl. o 606 e 914. Consultas de 3 ás 5 á rua da Carioca n. 33. Residencia: Palmeiras, 96. — Botafogo.

GRATIS Peça sem demora, por carta ou bilhete postal o MENSAGEIRO DA FORTUNA N. 5 que lhe será enviado gratis pelo Correio ou dado em mão propria. Mande $500 em sellos de 20 réis, se o quizer registrado. O MENSAGEIRO DA FORTUNA é um guia indispensavel a quem quizer saber o que é Magia, Hypnotismo, Magnetismo, Feitiçaria e, em geral, todas as Sciencias Occultas, revelando os meios para ser feliz, poderoso, amado e libertado da miseria. Peça hoje mesmo ao sr. ARISTOTELES ITALIA — RUA MARECHAL FLORIANO PEIXOTO, 139, CAIXA POSTAL, 604, NO CORREIO GERAL — CAPITAL FEDERAL.

COLORINA, Tintura ideal garantida para restituir ao cabello a sua côr original preta ou castanha. — Preço, 10$000; pelo correio mais 2$000. Deposito geral, rua 7 de Setembro n. 127. — R. Kanitz.

Consultas gratis por medicos operadores, especialistas em molestias venereas, syphilis, pelle, doenças das creanças, das senhoras e vias urinarias. Applica-se o "606" e injecções hypodermicas, por preços minimos: todos os dias, das 9 ás 11 e das 7 ás 8 da noite; rua dos Invalidos, 136, pharmacia.

Syphilis e suas consequencias Cura garantida pelos processos mais aperfeiçoados. D. João Abreu e Rolando de Lamare. Das 5 ás 7 1/2 — 64 Rua S. Pedro 64.

Corrimentos — Do homem e da mulher, tratamento rapido. Molestias das senhoras e das vias urinarias, 606 e 914. Partos. Operações. Dr. S. Pereira Lima, Cons. r. da Quitanda, 48, de 1 ás 3. Res.: r. Augusto dos Santos, 21 (Conde de Bomfim). Tel. Villa, 2.163.

GRAVIDEZ Evita-se sem medicamentos; informações ao alcance de todos com mme. Affonso. Rua Condessa Belmonte n. 105. Engenho Novo.

Guarda-livros em 48 lições

Si quer aprender, não perca tempo em longos cursos. Pelo meu methodo individual e pratico responsabilizo-me a habilital-o em 48 lições, a montar ou seguir uma escripta em partidas dobradas, com todas as regras da arte. *Para o interior dos Estados, habilita-se pelo Correio, segundo o methodo americano.* Referencias de muitos alumnos habilitados. Dirigir-se á caixa do Correio n. 1.785.

Escriptorio

Aluga-se um, excellente, hygienico, arejado, com sala de espera e telephone, por preço modico; na rua Uruguayana n. 3, sobrado.

AOS DENTISTAS

Si algum dentista quizer trabalhar das 8 ás 10 horas, no gabinete de outro, informa-se com o sr. Emilio, rua 7 de Setembro n. 138, esquina da travessa de S. Francisco, chapelaria.

Motores a gazolina

Vendem-se os afamados motores "Evinrude", de 3 1/2 H. P., adaptaveis em um minuto a qualquer embarcação, tornando-a uma veloz lancha. Têm alcançado enorme successo e são vendidos a preços excepcionaes.

Egualmente temos em "stock" os superiores motores "Regal" e lindas lanchas a gazolina, muito velozes e baratas.

Freitas & C., rua de S. Pedro 21.

Aos bons corações

Imploro aos bondosos corações!... Victorina Maria, com 75 annos de edade, viuva, doente das vistas, impossibilitada de trabalhar, vivendo na extrema pobreza e não tendo recurso para manter-se, pede, pela Morte e Paixão de Nosso Senhor Jesus Christo, um obulo. Deus a todos recompensará. Esta redacção presta-se caridosamente a receber qualquer esmola.

Casa de pasto

Traspassa-se uma, fazendo muito negocio. O melhor ponto, podendo transformar-se em casa de primeira ordem. O motivo da venda se dirá ao pretendente. Trata-se com Coelho Duarte & C. Rua do Rosario n. 72.

Companhia Fabril Vassourense

De accordo com os estatutos da Companhia Fabril Vassourense e ordem de sua directoria, convido os srs. accionistas para virem, dentro de 30 dias, a contar desta data, no escriptorio, á rua de S. Pedro n. 46, sobrado, 1º andar, realizar a quinta entrada de 10 °|° sobre o total da importancia de suas acções, e trazerem as cautelas referentes á entrada de 60 °|°, para serem substituidas por outras egualmente assignadas pela directoria.

Rio de Janeiro, 6 de janeiro de 1914. — Pela directoria, *H. Santos*.

Madeiras e serraria a vapor

Rua da Misericordia ns. 50 á 54. — Mesquita Bastos & C.

Grande sortimento de pinhos e madeiras do paiz; apparelham-se assoalhos, forros, portaes cimalhas e molduras com perfeição e por preços razoaveis.

Pensão Familiar

Comida de 1ª ordem, temperada com toucinho; acceitam-se avulsos e entrega-se a domicilio. Rua Sete de Setembro 109, 2º andar.

DR. RODRIGUES DA SILVEIRA

Clinica medica, especialmente molestias de estomago, intestinos e pulmão; consultorio, rua da Alfandega 159, das 3 ás 4. Residencia: rua D. Cecilia numero 28. Rio Comprido.

AUTOMOVEL

Vende-se um, com taxi, 14|18 cavallos, do fabricante francez Schinayd, com 3 mezes de uso, pela metade do valor. Trata-se com Soares, rua Rodrigo Silva, 32.

DR. GÓES FILHO--

Cirurgião da Santa Casa, Professor docente e preparador de operações da Faculdade de Medicina. Cirurgia geral e vias urinarias, Hydrocele, Hernias, estreitamento da urethra. Cura radical da Blennorrhagia. Rua Uruguayana n. 21, das 3 ás 5.

PENSÃO ALPHA

Alugam-se optimos aposentos mobiliados, com pensão, á familias e cavalheiros; na rua do Cattete 136. Tambem fornece a domicilio.

Cabellos brancos

Usae a brilhantina Triumpho, para acastanhal-os; frasco 3$000; vende-se nas pharmacias Bazin, Hermanny, Cirio, Nunes, Casa Postal e Perfumaria Lopes. Garrafa Grande.

TELEPHONE 4.720

TAMANCARIA GATO

Grande deposito de calçado para homens, senhoras e creanças. Tamancos systema portuguez. Fabrica de chancas, tamancos reclamo para homens e senhoras $500; para creança $400. Vendas por atacado e a varejo.

MIGUEL DE SOUZA & C.
Rua Marechal Floriano n. 97.

Externato Cunha

Fundado em 1900. Funcciona das 11 ás 9. Utilidade comprovada. Rua do Hospicio 42 (2º andar).

Automovel de luxo

Vende-se por 14:000$ um landaulet limousine do conhecido fabricante Delauney-Belleville, 15x20 H.P., 6 cylindros, chegado ha pouco da Europa; trata-se com o sr. Freitas, avenida Rio Branco n. 50, 1º andar, do meio-dia ás 4.

COFRE

Vende-se um, completamente novo, a prova de fogo. Trata-se na rua Visconde do Rio Branco n. 46.

GRANDE PREDIO

Aluga-se o da Avenida Cáes do Porto ns. 249 e 251, proprio para qualquer negocio ou fabrica, e com optimas dependencias para residencia no 2º andar. Tem plataforma nos fundos para a Central e Leopoldina. Trata-se na rua dos Benedictinos n. 17, sobrado.

Bom emprego de capital

Traspassa-se uma industria de grande consumo nesta capital.

Cartas a A. B., neste escriptorio.

LETRA DE CAMBIO

"Formulario da Execução Cambial", livro util, á venda nas livrarias Francisco Alves & C., á rua do Ouvidor numero 166, e Garnier, rua do Ouvidor n. 109, nesta capital, e em todas as livrarias da cidade de São Paulo. Precedido do decreto n. 2.044, de 31 de dezembro de 1908, e de um estudo sobre a "LETRA DE CAMBIO". Traz uma carta-prefacio do dr. João Mendes de Almeida Junior.

O pretendente á acquisição póde tambem dirigir-se directamente ao autor Bento Jordão de Souza, S. Paulo, caixa postal n. 223. Preço 4$000, pelo correio mais 300 réis para o registro.

PRIVILEGIOS
Leclerc & C.

Succes. de Jules Geraud, Leclerc & Comp.
Rua do Rosario, 156 — Rio de Janeiro

Encarregam-se de obter patentes de invenção no Brasil e as compras de registro para a fabrica, do commercio obras artisticas e literarias.

Escola de Engenharia do Rio de Janeiro

(RUA ROSARIO 68, 1º ANDAR)

Preparam-se alumnos a exames de admissão a qualquer curso superior. Aulas nocturnas e diurnas. Matriculas abertas.

EMPREGO

Pessoa que conhece diversas praças do interior e tendo as melhores relações commerciaes, acceita representações de casas commerciaes e fabricas do Rio, S. Paulo e estrangeiras; á commissão ou ordenado. Cartas para Barra do Pirahy, E. do Rio, a A. S.

AUTOMOVEIS

RENOVAÇÃO DAS LICENÇAS PARA 1914

No escriptorio dos despachantes Freitas, Paim & C., á rua do Hospicio n. 30, encarrega-se da reforma das licenças na Prefeitura e Inspecção de Vehiculos, mediante a commissão unica de 5$000 por automovel. Em nosso escriptorio prestamos todas as informações aos interessados e fornecemos as placas de numeração.

Casa em Petropolis

(BARATISSIMA)

Aluga-se a de n. 247 da Avenida Ypiranga, esquina com a travessa do mesmo nome, tendo 2 salas e 17 quartos, sendo dois para creados e toda mobiliado. Para mais informações na rua do Carmo 63, sala do fundo, 1º andar, das 3 ás 5 da tarde, ou na venda do sr. Sabino Ribeiro, á rua 13 de Maio, em Petropolis.

VITRINE

Vende-se uma com 3 metros de altura, por 1 metro de largura, nova, propria para lado de porta ou centro de casa; na rua 1º de Março n. 4 "Casa Carmen".

Medico--Pharmacia

Um pharmaceutico conhecido, está á disposição de um medico que queira montar pharmacia e arranjar clinica. Cartas neste jornal a Z. Z.

Gymnasio Rio Branco

RUA CHILE n. 25
Curso primario e de revisão

Aulas praticas de sciencias naturaes e de linguas. Matriculas, de 11 ás 4.

Instituto Universitario

(SUBVENCIONADO)

Cursos de direito, pharmacia e odontologia. Curso de preparatorios. Rua da Quitanda n. 63.

Acceitam-se trabalhos para machina de escrever

A preços sem competencia, bem como traducções de inglez e francez. Trabalho perfeito, rapido e quasi de graça. Na rua do Carmo 63, 1º andar, sala do fundo, só das 3 1/2 ás 5 da tarde, diariamente.

Dr. Irineu Machado

Na casa 209, rua Sete de Setembro acha-se exposto á venda o retrato a oleo, em tamanho natural, do exmo. sr. dr. Irineu Machado.

Professor de inglez

Rapaz chegado ha pouco da America do Norte, lecciona inglez pratico a preços sem competencia. Trata-se na rua do Carmo 63, sala do fundo, 1º andar, e só das 3 1/2 ás 5, diariamente.

Professor gymnasial

Offerece-se para leccionar num collegio no Rio ou fóra, linguas e outras materias gymnasiaes. Dá lições particulares. Offerece-se como educador. Cartas no escriptorio desta folha a E. L.

GONORRHE'AS

Agudas ou chronicas, são curadas radicalmente sem injecção, somente com o Blenocida, medicamento puramente vegetal; á venda em todas as pharmacias e no deposito; á rua da Uruguayana n. 35. Campos Heitor & Comp.

Casa em Petropolis

Aluga-se a familia de tratamento a casa mobiliada á rua Thereza n. 677. Trata-se com o sr. Joaquim Alves, em frente á mesma, ou nesta cidade á rua do Rosario n. 156, loja.

CONSULTAS GRATIS

Das 8 ás 15 horas — Rua Evaristo da Veiga n. 146, pharmacia São Miguel.

Dr. Cives Galvão, das 8 ás 10 horas. Esp. syphilis e clinica geral.

Dr. Nelson Miranda — Das 10 ás 12 horas. Esp. molestias das senhoras, syphilis e vias urinarias.

Dr. R. Silva — Das 12 ás 14 horas. Esp. pulmões, coração e clinica geral.

Dr. Paes Leme Filho — Das 14 ás 15 horas. Esp. molestias da mulher, operador e parteiro.

SALA DE FRENTE

Aluga-se uma e gabinete junto, em casa de familia a casal sem filhos ou a cavalheiros, com pensão e mobilia ou **sem ellas, com electricidade**, chuveiro e independente. Rua da Lapa n. 35, sobrado.

OVOS

de gallinhas Plymouth, Rock e **Catalão**, legitimas, vende-se, Duzia dez mil réis; meia duzia seis mil réis; na rua de S. Christovão 10.

DENTISTA

Aluga-se por algumas horas do dia, um gabinete dentario, ponto de muita concorrencia, quasi esquina da rua do Ouvidor, motor a electricidade. Para informações com o sr. Catão, casa Cirio. Rua do Ouvidor n. 183.

CASAS

Vendem-se duas, juntas ou separadas, com muito terreno, logar saudavel, agua do Rio d'Ouro, retirado da estação, quatro minutos de viagem; para ver e tratar na Parada do Collegio, freguezia de Irajá. E. F. Rio d'Ouro, com o sr. Manoel Santa Maria, vendo, bonde de Madureira.

RELOGIO DE OURO

Perdeu-se um com os retratos de uma senhora e um cavalheiro e as iniciaes I. A., nas immediações da rua do Mattoso, até á Praça da Bandeira; a quem encontrar roga-se o favor de entregar na rua do Mattoso n. 87, que será gratificado.

VENDE-SE

Um boi de raça e carroça, á rua Figueiredo n. 5, E. Meyer.

PREDIO DEMOLIDO

Vende-se na demolição da rua Souza Barros n. 192, tijolos e madeira de lei superior, tudo barato.

CONSULTORIO SCIENTIFICO DE BELLEZA DE MME. QUEZADA

PEROLINA
MOCIDADE·JUVENTUDE·BELLEZA

Encontram-se no mercado diversos preparados que, por suas diversas applicações, se tornam inefficazes. A PEROLINA sómente destina-se ao desapparecimento das rugas, que tanto enfeiam o rosto das senhoras.

Acredita-se em geral que as RUGAS apparecem com a edade. E' um engano, afastado hoje com a observação constante dos scientistas. Ellas apparecem não com o decorrer dos annos sómente; a causa reside ás mais das vezes em circumstancias moraes, pelo choque brusco de acontecimentos imprevistos, que causam grande abalo interno.

Assim é que muitos rostos juvenis apresentam essa anomalia physica, ao passo que as senhoras de edade avançada conservam a mesma macieza da mocidade.

A RUGA não é um producto da edade, mas a consequencia de estados anormaes organicos e do moral das pessoas.

Graças á boa idéa de MME. QUEZADA, que tanto se dedica ao estudo da pelle, as senhoras não têm mais necessidade dos consultorios, pois que, comprando o seu preparado encontrarão as instrucções necessarias para fazerem as massagens em seus domicilios.

Vende-se em todas as pharmacias e perfumarias e em S. Paulo.

Preço 5$000

Mme. Quezada, de regresso da Europa, participa aos seus clientes que se mudou da rua Frei Caneca para a

Praça da Republica 89

Sobrado

Lado da Assistencia

Malas para viagens

de superior fabrico, quem mais barato vende, é a casa David Ferro—Rua Sete de Setembro, 124.

VENDE-SE

um terreno com uma casa na rua Dona Jacintha n. 9, medindo o mesmo 10x46; trata-se na rua Liberata Santa n. 6, [illegible] Mario Hermes. 1348

Cintos para senhoras

As côres mais chics, com lindas fivellas, recebeu a casa David Ferro—Rua Sete de Setembro, 124.

Estação Ricardo de Albuquerque

Vendem-se duas pequenas casinhas, completamente novas, por preço baratissimo, edificadas em terreno proprio, com 14 metros de frente e com 20 de fundos, para ver e tratar com o proprietario: na mesma, rua Araby, 1.

Saccos de lona para roupas

O mais variado sortimento, tem a casa David Ferro—Rua Sete de Setembro, 124.

PETROPOLIS

MOLESTIAS DAS CREANÇAS

Dr. Cassio de Rezende especialista com pratica das clinicas de creanças dos professores Holt e Kerley de New York, Hutchison, de Londres e Hutinel, Morfan, e Nobecourt de Paris — Consultas: Pharmacia Central 8 ás 9.45 da manhã, aos domingos das 10 ao 1/2 dia.

MOBILIAS

Vende-se uma de peroba, moderna, com marmore rosa, para sala de jantar e um dormitorio claro, para casal; rua Senador Dantas n. 45, terreo.

Alta cartomancia

A afamada cartomante que sempre teve este titulo, muito conhecida, na rua General Camara, 200, e Senhor dos Passos, 50, está actualmente na rua Senador Pompeu 125.

Fabricante de sabão

Competente, offerece-se. Carta a esta redacção, a A. C.

MME. ZIZINA

Grande cartomante brasileira, medium clarividente, trabalha ha 18 annos no Rio de Janeiro, onde se tornou notavel pelo acerto de suas predicções, tendo em 1903, 1904, 1906, 1910, 1911, 1912 e 1913, distinguida com referencias honrosas pela illustrada imprensa desta Capital e de todos os Estados do Brazil. Mme. Zizina continúa a dar consultas das 11 da manhã ás 8 da noite, na RUA DA QUITANDA, n. 157.

Attenção — Mme. Zizina, previne as pessoas do interior que só dá consulta com a presença da pessoa.

Pastas para musicas

As mais lindas, e por preços baratissimos, tem á venda a casa David Ferro—Rua Sete de Setembro, 124.

Casa em Botafogo

Aluga-se uma esplendida, de construcção moderna, com todos os requisitos, para uma familia de tratamento, tendo tres salas, nove quartos, varandas cobertas a vidro, banheiro com agua fria e quente, tres entradas independentes e terreno nos fundos, sendo uma das melhores da rua; á rua Bambina n. 30, bonds Humaytá á porta; as chaves estão na rua Marquez de Olinda n. 64, armazem. Fica proximo

Valises e malas Souflé

A casa David Ferro—Rua Sete de Setembro, 124, recebeu o que ha de mais moderno, na Europa.

SALA

Aluga-se uma, para um senhor de tratamento, na rua Ferreira Vianna n. [illegible], Cattete.

AGENTES

Precisa-se de agentes de retratos que tenham pratica deste serviço; paga-se [illegible] commissões e ordenado; rua da [illegible] n. 64.

SALA DE FRENTE

[illegible] um quarto com ou sem pensão, [illegible] em casa de familia de tratamento, a casal ou rapazes; á rua da Alfandega n. 247, 1º andar.

Moveis a prestações!!!

Casa Veiga — Grande Fabrica e Armazem de Moveis — Vendas a preços da Fabrica, a prestações ou á dinheiro. Casa antiga neste ramo de negocio, podendo por isso offerecer vantagens aos seus freguezes. Rua Senador Euzebio 222.

Curso de Humanidades

Rua S. José 17. Cursos diurno e nocturno, de admissão ás escolas superiores; ensino pratico de linguas vivas. Preço 30$000. Das 15 ás 22 horas.

LOTERIAS DA CANDELARIA

Extracções sob a fiscalização federal e municipal, ás 3 1|2 horas da tarde

A'

59, Avenida Rio Branco, 59

A unica que faz extracções pelo systema de

Urnas e espheras

Quinta-feira, 22 do corrente

1º do novo plano 20

10:000$000

Só jogam **8.000 bilhetes** inteiros divididos em quintos.

Bilhete inteiro **5$500** com o sello.

Dá-se vantajosa commissão nos pedidos de mais de 10$000.

N. B.—Os premios superiores a 200$ estão sujeitos ao desconto de 5 %.

Os pedidos devem ser dirigidos ao Thesoureiro Sr. Antonio Placido Marques, á

59, AVENIDA RIO BRANCO, 59

Caixa do Correio 48

Telephone 2.848

Rio de Janeiro

Mondrongo

TANGO de

Carvalho Bulhões

Ultima composição deste applaudido pianista

Preço 1$000

Casa Beethoven

RUA DO OUVIDOR, 175

CAPAS PARA MOBILIAS

Fazem-se a 70$ o jogo de 9 peças

63, Rua da Carioca, 63

Telephone n. 5971

MADAME ADA

A casa mais "chic" de chapéos para senhoras, novidades de Paris a cada vapor. Preços de liquidação.

Rua Chile 14, 1º andar. (Avenida Central).

MOVEIS A PRESTAÇÕES

Condições e preços vantajosos

63, Rua da Carioca, 63

Leilão de penhores

Em 23 de janeiro de 1914

L. GONTHIER & C.

HENRY & ARMANDO successores

CASA FUNDADA EM 1867

45 RUA LUIZ DE CAMÕES 47

Os Srs. mutuarios podem reformar ou resgatar as suas cautelas até a vespera desse dia.

DR. OLIVEIRA AGUIAR

Este distincto medico attesta que tem empregado, com real vantagem, o preparado Elixir das Damas, do formula do dr. Rodrigues dos Santos, em todas as affecções uterinas e utero ovarianas.

A' venda em todas as pharmacias e drogarias.

Moveis a prestações

Só na casa Kauffman. Grande sortimento de moveis de todas as qualidades, entregam-se na primeira prestação, sem fiador, 94, Visconde de Itaúna, 94.

Manteiga Ideal—Systema dinamarquez—pasteurizada preparada pela Companhia Lacticinios de Juiz de Fóra.

UM KILO 3$600 réis

Rua Visconde de Inhaúma 83

Rua Barão de Mesquita 340

PENSÃO MINEIRA

23-*Avenida Rio Branco*-23

1º ANDAR

Pensão familiar. Dispõe de confortaveis aposentos para familias e cavalheiros de tratamento. Cozinha de primeira ordem.

Diaria 4$, 5$ e 6$000.

Refeições avulsas 1$200.

LAURO DE SA'.

IMPOTENCIA

SAUDE DO HOMEM

Mysterio — Cura radical sem [illegible] medicamentos para tomar: não influe a edade, garantida; cura tambem prisão e fraqueza dos intestinos e por correspondencia. Acceita pagamentos em prestações. Consultas das 8 horas da manhã ás 9 da noite, na

RUA MARECHAL FLORIANO PEIXOTO, 41, SOBRADO

J. Pereira.

Aos bons corações

Uma pobre viuva, com 68 annos de edade, quasi cega, pede aos bons corações uma esmola pelo amor de Deus. Esta redacção receberá qualquer quantia para a velhinha Amancia.

"A PROPRIEDADE"

Venda de predios e terrenos por prestações mensaes

A Sociedade Anonyma «A PROPRIEDADE», com séde nesta cidade, á AVENIDA RIO BRANCO NS. 107-109, 1º andar, vende magnificos predios e terrenos para construcções

CONDIÇÕES:

Por prestações mensaes, podendo o prazo da venda variar até doze annos, ou á vista, COMO QUIZER O COMPRADOR

EXPEDIENTE:

Das 10 da manhã ás 5 da tarde, **TODOS OS DIAS UTEIS**

ELIXIR DAS DAMAS

do DR. RODRIGUES DOS SANTOS

cura **Colicas uterinas** —

A' venda em todas as pharmacias e drogarias.

Deposito: S. PEDRO, 127

Professor de portuguez e francez

recentemente chegado, ensina a falar e escrever theorico e pratico em seis mezes, a preços modicos. Vae-se a domicilio. O mesmo se offerece para todo o serviço de escriptorio.

Carta a L. Silva Monteiro — Tobias Barreto, 150, 2º.

FAZENDA

Deseja-se comprar a prazo ou arrendar com contrato a longo prazo uma boa fazenda, dando-se preferencia a que seja situada em bom clima, boa aguada, algum pasto e si fôr de café, com producção nunca inferior a 5:000 arrobas. Resposta, com todas as informações e preço a Theophilo, rua 19 de Fevereiro n. 155, Botafogo.

CASA MOBILADA

Aluga-se a casa n. 55 da travessa Sorocaba, mobilada, com todo o conforto, para familia de tratamento. Trata-se com Teixeira, Borges & C., á rua do Rosario, 110.

Pintura de cabellos

Mme. Ribeiro particularmente, tinge cabellos com um preparado vegetal inoffensivo, de sua propriedade; as senhoras que desejarem, dirijam-se á rua Rodrigo Silva, antiga dos Ourives 10, 1º andar, entre as ruas de S. José e Assembléa. 830

QUEIMADOS

ESTADO DO RIO

Vende-se terrenos em lotes; para ver e tratar com o capitão Nicolão Rodrigues da Silva, ás quartas-feiras e domingos.

Terrenos a prestações

"A PERSEVERANÇA INTERNACIONAL" vende terrenos em lotes promptos para edificar, na rua Guineza (Engenho de Dentro), e em Ramos (Villa Gerson). O pagamento poderá ser feito em prestações mensaes, a prazo longo. Para informações, na séde da Companhia, Avenida Rio Branco n. 171.

AVICULTURA

Gogo, cura-se, em 24 horas, com a pasta *Gogorino*, infallivel preparado, privilegiado de Henrique Alves Ribeiro, Belém-Pará. A' venda nas casas: Jardineiria, Sete de Setembro 131; Jardim, rua Gonçalves Dias 38. Deposito, travessa Sorocaba 78.

SENHORA

Tendo soffrido durante muitos annos de uma molestia particular do nosso sexo, agora radicalmente curada, fiz uma promessa de publical-o para que todas as que soffrem possam curar-se. Peçam informações que darei gratuitamente, a Margarida N. Caixa do Correio n. 1831.

Terras roxas em S. Paulo

Proprias para café. Paranapanema. Vende-se a 100$000 rs o alqueire, 450 alqueires. Informações á rua Candido Benicio n. 538, Jacarépaguá, Rio.

Molestias das creanças

DR. E. BANDEIRA DE MELLO

Clinica exclusivamente de creanças—Consultorio: rua da Assembléa, 43 1º andar, ás 4 horas. (Só attende a doentes da sua especialidade).

Pensão Brasileira

Completamente reformada e dirigida por novo proprietario, a vinte minutos do centro da cidade, offerece excellentes accommodações a familias e cavalheiros de tratamento. Rua Haddock Lobo n. 123. Telephone n. 1.716, Villa, Rio de Janeiro.

FAZENDA

Vende-se uma distante legua e meia da cidade de Mar de Hespanha, com 97 alqueires geometricos de terras em matto, cafesaes, pastos e terras de cultura, 115.000 pés de café, entre velhos e novos, uma boa caieira em funccionamento, uma grande cachoeira, engenho de café, e de arroz, 18 casas de colonos, etc. Preço 65:000$000. Informações com o sr. José Maria de Souza, — Mar de Hespanha.

OCCASIÃO UNICA

Vende-se por 15 contos a dinheiro e o saldo a prazo de 5, 10 ou 15 annos, á escolha do comprador.

Magnifico predio, com pavilhão annexo, mobilado ou não, bello jardim, com magnifica vista para o mar e a dois minutos do bonde 164, rua Vieira Souto, Ipanema; para visitar, dirigir-se ao endereço acima e para tratar, das 10 horas da manhã ás 4 da tarde á Avenida Rio Branco n. 48, com o proprietario.

Doenças da pelle e venereas—Physiotherapia

Dr. J. J. Vieira Filho, fundador e director do Instituto Dermotherapico do Porto (Portugal). Tratamento das doenças da pelle e syphiliticas. Applicação dos agentes physico-naturaes (electricidade, raios X, radium, calor, etc.) no tratamento das molestias chronicas e nervosas. Cons.: rua da Alfandega n. 65. Das 2 ás 4 horas.

Engenho para serrar madeira

Vende-se um em bom estado, trata-se na rua da Misericordia n. 54, serraria.

PALACETE

com dez dormitorios, tres salas, escriptorio, dois optimos banheiros, demais dependencias, terraços com linda vista, com todo o conforto de construcção recente e de primeira ordem, bem ventilada, no local mais distincto de Botafogo por 150:000$000; informações, por favor, com os srs. Borges & Irmão, rua da Alfandega n. 24, casa Bancaria.

SABONETE RIFGER

Este prodigioso sabonete, approvado pela Inspectoria Geral de Hygiene, faz desapparecer em poucos dias as manchas do rosto, espinhas, pannos, sardas, caspas, empingens, darthros, erupções cutaneas, signaes de bexigas, brotoejas, etc; tornando a pelle agradavelmente fresca e assetinada, fazendo espargir o mais suave aroma, dando-lhe belleza, attractivos, e encantos. As mães de familia devem de preferencia usar este prodigioso sabonete para lavagem dos filhinhos, porque, além das propriedades acima enumeradas, é um seguro preservativo de todas as molestias contagiosas e epidemicas.

O sabonete RIFGER conhecido ha mais de 30 annos, se impõe como o melhor para o banho, cutis e toilette por sua admiravel transparencia e por ser ainda preservador das enfermidades cutaneas.

VENDE-SE nas melhores casas de modas, perfumarias, armarinhos, drogarias e pharmacias — Deposito: rua de S. Pedro n. 127.

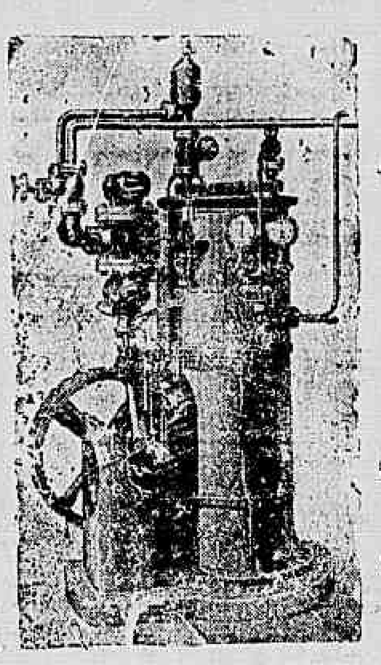

MACHINAS PARA FABRICAR GELO

Minimo gasto de energia com a maxima solidez

Serviço simples

Gasmotoren Fabrik Deutz

Succursal Brasileira

CAIXA POSTAL 1304

Rua Primeiro de Março, 104-106

Rio de Janeiro

Filiaes: **S. Paulo, Bello Horizonte e Pernambuco**

Peçam prospectos

ELIXIR DAS DAMAS

Do dr. Rodrigues dos Santos, é o medicamento especial para as senhoras nos periodos da puberdade, sexualidade e menopausa. A' venda em todas as pharmacias e drogarias.

ARMAZENS GASPAR
MARCA REGISTRADA

NÃO CONFUNDIR...

OS ARMAZENS GASPAR

são quem vende mais barato, camisas, punhos, collarinhos, meias, toalhas, lenços, perfumarias estrangeiras, chapéos e artigos para Carnaval.

Todos á PRAÇA TIRADENTES, 18

Canto da Rua Sete Setembro—Rio

MOLESTIAS DA PELLE

Darthros, empigens, sardas, manchas da pelle, pannos, comichões, caspas, curam-se com o SABÃO e LICOR ANTI-HERPTICO. — Vendem-se na Pharmacia Bragantina, rua Uruguayana n. 105.

Mães extremosas se quizerdes preservar os vossos queridos filhinhos das molestias da pelle que os affligem, banhae-os com o SABONETE RIFGER, Rua S. Pedro 127.

LOTERIAS DA CAPITAL FEDERAL

Companhia de Loterias Nacionaes do Brasil

Extracções publicas, sob a fiscalização do governo federal ás 2 1|2 e aos sabbados ás 3 horas, á

RUA VISCONDE DE ITABORAHY N. 45

HOJE HOJE

306 - 43

20:000$000

Por 1$000 em meios

Amanhã

A's 3 horas da tarde

310-5

50:000$000

Por 5$000 em decimos

Só jogam 30.000 bilhetes

Sabbado, 24 do corrente, ás 3 horas da tarde

Novo plano — 300 — 7

100:000$000

Por 8$000 em decimos

Sabbado, 14 de fevereiro—A's 3 horas da tarde

260 — 2

200:000$

Esta loteria é composta de 5.000 bilhetes, divididos em inteiros a [illegible], quintos a 82$ e quadragesimos a 2$800, inclusive o sello de consumo, e será extrahida pelo systema de urnas e espheras.

Entregam-se desde já as encommendas.

N. B. — Os premios superiores a 200$ estão sujeitos ao desconto de 5 o/o. Os pedidos de bilhetes do interior devem ser acompanhados de mais 500 réis para o porte do correio e dirigidos aos agentes geraes Nazareth & C., rua do Ouvidor n. 94 Caixa n. 817. Teleg. LUSVEL.

Leilão de penhores

Em 16 de janeiro de 1914

A. CAHEN & C.

4 Rua Barbara de Alvarenga 4

22 moderno—(ANTIGA LEOPOLDINA)

Tendo de fazer leilão em 16 do corrente ás 11 1|2 horas da manhã, de **todos os penhores com o prazo de 12 mezes vencidos,** previnem aos srs. mutuarios que podem resgatar ou reformar as suas cautelas até á referida hora.

Esta casa não tem filiaes

Veuve Louis Leib & C, Successores

Acabou-se a velhice

Aurora, loção vegetal, formula parisiense, a unica legitima para fazer o cabello e a barba branca renascerem com a côr primitiva. Frasco 5$, pelo correio 7$000.

A' venda nas casas Baziu, Cirio, Coelho Ramos, Gaspar, Hermanny, Ninon, Noiva, Nunes, Ramos Sobrinho e outras, e no depositario Perfumaria Lopes, rua da Uruguayana 44.

ALUGAM-SE

os vastos sobrados para moradia de familia e os grandes e pequenos armazens da rua Barão de Mesquita ns. 129, 131, 133, 135, 141, 141 A, 143, 143—A, 145, 145—A, bem como as casas da travessas da Universidade ns. 2 e 3, e os predios novos da Avenida Luiza, na mesma rua Barão de Mesquita nº 147; trata-se na A PROPRIEDADE, Avenida Rio Branco nº 109, 1º andar, sala nº 3.

A PREÇO FIXO

DROGAS

E PRODUCTOS

PHARMACEUTICOS

GRANADO & C.

RUA 1º DE MARÇO 14 E 16

FILIAL

RUA [illegible] RIO BRANCO [illegible]

LABORATORIO A VAPOR

RUA DO SENADO 42

RIO

A'S ALMAS CARIDOSAS

Rosa Josepha da Costa, viuva, e sem o minimo recurso de subsistencia, pede aos corações bem formados um obulo que venha minorar os seus soffrimentos. Esta caridosa redacção presta-se a colher o que lhe for destinado, Rua dos Coqueiros n. 39, casa n. 5.

VISITEM O 20 A

SENHORAS !

E SENHORITAS

Não comprem mais chapéos ! sem primeiro visitar o grandioso sortimento ! e os baratissimos preços !! do Magazin des Modes, á rua Gonçalves Dias n. 20 A.

Teleph. 4.832.

Gonorrhéas

As pilulas de "Bruzzi" são o especifico que cura sem estragar o estomago e sem usar injecções. Depositarios: Bruzzi & C. rua do Hospicio, 123 e P. de Siqueira & C., rua Uruguayana n. 140.

UM PEDIDO

João Mathias da Silva natural da cidade do Aurycary do Estado de Pernambuco, pede encarecidamente o especial favor, a quem souber do paradeiro, de seu irmão Manoel Mathias da Silva que ha annos saiu do seu domicilio. Resposta para a Victoria Estado do Espirito Santo: á rua da Sacramento n. 30.

IMPOTENCIA

Fraqueza genital, depressão nervosa, cura-se radicalmente com as **Gottas Restauradoras do Dr. Mendel.**

Deposito: **Pharmacia Simas, de A. Ruas & C.,** praça Tiradentes n. 9. **Drogaria Rodrigues,** Gonçalves Dias 59. **Granado & Filhos,** rua Uruguayana 91 e Andradas 85.

COMMODOS

Alugam-se lindos commodos a moços solteiros e casaes sem filhos, na rua Luiz Gama n. 30, antiga Espirito Santo.

Laryngêno ?!...

E' o rei dos peitoraes

Dep. casa Huber

Rua Sete de Setembro, 61

Vidro 2$000

UM SCIENTISTA

que ha mais de vinte annos se dedica ao estudo da *Impotencia Genital*, incuravel, envia gratuitamente, o novo methodo de tratamento scientifico, infallivel e inoffensivo, mesmo nos doentes de edade avançada. Dirigir carta remettendo enveloppe com endereço para resposta a E. Carlos (chimico), rua Visconde de Maranguape n. 9, Rio de Janeiro.

SOCIO

Precisa-se de um socio com um capital de oito contos para a installação e exploração de um cinema, localizado num dos bairros mais aristocraticos da cidade, negocio serio e garantido. Quem se julgar em condições, escreva para a Caixa do Correio 63, a S. G. P.

ACTOS FUNEBRES

Thomaz Alves Pereira

✝ Joaquina Emilia Rosa Pereira e sua irmã, primos, compadres e afilhados, e Francisco José dos Santos e familia, agradecem ás pessoas que prestaram as ultimas homenagens ao finado, e convidam para assistirem á missa de 7º dia, na egreja do Senhor do Bomfim, em S. Christovão, amanhã, sabbado, 17 do corrente, ás 9 horas, pelo que desde já se confessam agradecidos.

Maria Tagarro Lima Scoralick

✝ A familia da nunca esquecida MARIA TAGARRO LIMA SCORALICK, convida aos parentes e amigos para assistirem á missa de 1º anniversario de seu fallecimento, que mandam celebrar, amanhã, sabbado, 17 do corrente, ás 8 1|2 horas, na egreja de S. Joaquim, á rua de São Christovão, e, desde já, agradecem ás pessoas que comparecerem a esse acto de religião.

Olga Augusta Teixeira Campos

(CFCV)

✝ A viuva Bernardina Emilia Teixeira Campos, Arthur Luiz Teixeira Campos, senhora e filhos, Henrique Luiz Teixeira Campos, Candida Emilia Teixeira Campos, Lino Luiz Teixeira Campos, Adelia de Campos Baltar, marido e filhos, Elvira de Campos Pinheiro, marido e filho, Dina de Campos Borges de Mattos, marido e filhos, Maria Luiza de Campos Pinto, marido e filhos, Anolino de Campos Tavares, senhora e filhos, Ernesto Zeferino Duarte Nunes e filhos e Carolina Duarte de Miranda Reis, marido e filhos, agradecem aos parentes e amigos que acompanharam os restos mortaes de sua saudosa filha, irmã, cunhada, tia, madrinha e prima, e convidam-n'as a assistir á missa de 7º dia, que, por sua alma, mandam rezar, amanhã, ás 9 horas, na egreja de São Francisco de Paula, pelo que, desde já se confessam reconhecidos.

Emilia Constança de Jesus Duarte

✝ Carolina de Castro Miranda e filha, Maria Candida da Silva, filhos, genros, noras, netos e bisnetos e demais parentes, agradecem a todas as pessoas que acompanharam os restos mortaes de sua tia e irmã, EMILIA CONSTANCA DE JESUS DUARTE, e convidam a todos os parentes e pessoas de amizade para assistirem á missa de 7º dia, que será celebrada, amanhã, 17 do corrente, ás 8 1|2 horas, no altar-mór da egreja do Santissimo Sacramento, por cujo acto de religião, antecipam os seus agradecimentos.

Antonio Mourão de Araujo Maia

✝ Dr. Joaquim de Araujo Maia, Maria Mourão de Araujo Maia, Judith, Raul e Galdino, sensivelmente reconhecidos aos corações generosos que lhes têm trazido alento nas horas amarguradas deixadas pelo desapparecimento do seu idolatrado filho e irmão ANTONIO, hypothecam-lhes a sua eterna gratidão e convidam-nos para ouvirem á missa, mandada rezar por sua alma, no altar-mór da egreja de S. Francisco de Paula, amanhã, sabbado, 17 do corrente, ás 9 horas.

Major José Antonio Dourado

✝ Maria Darão de Oliveira Dourado, suas filhas e genros, Octavio de Queiroz Murias e José de Castro Brito, Palmyra Dourado dos Santos e Amelia Dourado Amaral, agradecem a todos que se dignaram a acompanhar os restos mortaes de seu querido esposo, pae, sogro e irmão, MAJOR JOSE' ANTONIO DOURADO, e de novo as convidam a assistir á missa de 7º dia, que será resada amanhã, sabbado, 17 do corrente, ás 9 horas, na matriz de Sant'Anna, e, por mais este favor, se confessam gratos.

Leonor Rodrigues da Silva

✝ Henriqueta Bustamante convida as pessoas de sua amizade, bem como as relacionadas com essa sua fallecida amiga, para assistirem á missa, que, pela alma da saudosa finada, faz rezar, sabbado, 17 do corrente, ás 9 horas, na egreja de Santo Antonio dos Pobres, agradecendo desde já, as que, piedosamente, comparecerem a esse acto religioso.

Emilia Dulce do Nascimento

✝ Amelia Augusta do Nascimento Ramos, convida a todos os parentes e pessoas de sua amizade para assistirem á missa de trigesimo dia, que será celebrada, na egreja de Sant'Anna, amanhã, 17, ás 8 1|2, por alma de sua irmã, EMILIA DULCE DO NASCIMENTO, pelo que desde já agradecem.

D. Maria E. do Couto Soares

✝ Ignacio Apparicio Soares, Horacio Soares, Idalina Soares, Imbassahy, Judith Imbassahy de Mello, Eduardo Imbassahy, Carlos Imbassahy, dr. Arthur Imbassahy e dr. Vital de Mello, agradecem, penhorados, a todos que acompanharam os restos mortaes de sua saudosa mãe, avó e sogra, d. MARIA E. DO COUTO SOARES e convidam para assistirem á missa de setimo dia, que, por sua alma, mandam rezar, amanhã, 17 do corrente, ás 9 horas, na egreja de S. Domingos, á praia de Gragoatá, Nictheroy.

Tenente-coronel Luiz Pinto de Magalhães

✝ Maria Adelaide Mattarana Magalhães, seus filhos, genros, netos, irmão, cunhado e sobrinhos, agradecem, penhorados, a todas as pessoas que se dignaram acompanhar os restos mortaes de LUIZ PINTO DE MAGALHAES, e de novo convidam a assistirem á missa de 7º dia que, para repouso de sua alma, mandam rezar, na egreja de S. Francisco de Paula, amanhã, 17 do corrente, ás 9 horas.

Tenente João Coutinho da S. Faro

1º ANNIVERSARIO DE SEU FALLECIMENTO

✝ Viuva e filhos mandam celebrar, amanhã, sabbado 17 do corrente, ás 9 horas, na Egreja de Santa Luzia uma missa pelo eterno repouso de sua alma, e desde já agradecem as pessoas que comparecerem a este acto de religião.

Donatilla Moreira

✝ Clara de Monte Moreira e filhas, David Perez e familia, Ovidio Moreira e familia, Jonas M. de Carvalho Peixoto e irmãos, mandam rezar amanhã, sabbado 17 do corrente ás 9 horas na matriz de São Christovão, uma missa de trigesimo dia pelo repouso eterno de D. DONATILLA MOREIRA, sua sogra, avó, tia e mãe, agradecendo antecipadamente a todas as pessoas que comparecerem a este acto de religião.

José Vasconcellos André Carlos

✝ Fabricia André Carlos, Francisca Vasconcellos André Carlos communicam o fallecimento de seu filho JOSE' VASCONCELLOS ANDRE' CARLOS e convidam as pessoas de sua amizade para o enterro que sairá hoje ás 11 horas para o cemiterio de S. Francisco Xavier n. 439

Francisca Moreira de Carvalho Peixoto

✝ Jonas M. de Carvalho Peixoto, Lucilia M. de Carvalho Peixoto, Agenor e Octavio M. de Carvalho Peixoto, Ovidio Moreira e familia, José X. de Medeiros e familia, David Perez e familia, Clara de Monte Moreira e filhas, agradecem a todas as pessoas que acompanharam os restos mortaes de sua idolatrada mãe, irmã, tia e cunhada, D. FRANCISCA MOREIRA DE CARVALHO PEIXOTO, e convidam a todos os demais parentes e amigos para assistirem á missa de 7º dia de seu passamento, que mandam rezar na matriz de São Christovão, ás 9 horas, amanhã, sabbado 17 do corrente, considerando-se antecipadamente gratos a todos que comparecerem a este acto de religião.

Adolpho de Souza Aguiar

✝ Os parentes e amigos do fallecido ADOLPHO DE SOUZA AGUIAR mandam rezar hoje, sexta-feira, 16 do corrente, ás 8 1|2 horas, na egreja de N. S. da Conceição e Boa Morte, á rua do Rosario, a missa de setimo dia do seu passamento, ficando desde já agradecidos aos que comparecerem a este acto de religião.

D. Henriqueta França de Figueiredo

(FALLECIDA NO PARÁ)

✝ Os irmãos, cunhados e sobrinhos, presentes e ausentes, de HENRIQUETA FRANÇA DE FIGUEIREDO, esposa de Amelio de Figueiredo, mandam rezar uma missa por alma da querida finada, hoje sexta-feira, 16 do corrente, ás 9 horas, na egreja de S. Francisco de Paula.

Monsenhor Francisco Curio

(7º DIA)

✝ Por alma de monsenhor FRANCISCO CURIO, na matriz de S. João Baptista da Lagoa, hoje sexta-feira, 16 do corrente, o pro vigario celebrará uma missa, com communhão geral ás 8 horas, e o auxiliar ás 9 horas.

Lutos

O PARC ROYAL mantem uma secção especial de lutos dotada de todos os elementos para servir com rapidez e perfeição. Contramestra especial encarrega-se de tomar medidas e provar a domicilio. Remessa immediata de amostras, catalogos especiaes e orçamentos. Telephone **4000**. Queira pedir ligação para a secção de lutos do

PARC ROYAL

NEGOCIO

Explora-se em sociedade ou vende-se o privilegio de Sorvetes-compostos, (completa novidade) da para estabelecer casa especial de primeira ordem. Para informações com o sr. Freitas, rua de S. José n. 110, ou deixando endereço para ser procurado.

Pensão Abrantes

Magnificamente situada, muito proximo aos banhos de mar, á rua Marquez de Abrantes n. 26, com placa, tem optimos commodos desoccupados. Telephone n. 151 sul.

Alfinete de gravata

Perdeu-se um com um pequeno brilhante e tratando-se de um objecto de estimação dá-se o valor em dobro a quem o achou e entregar á rua Senador Alencar n. 91, S. Christovão.

VENDE-SE

Um palacete na rua Conde de Leopoldina, (São Christovão), com dois pavimentos com 10 quartos, sala visita, sala espera, saleta, um bonito pavilhão para bilhar e um enorme terreno; trata-se com o sr. Anderley de Oliveira na rua General Camara, sala 22, escriptorio n. 1, preço 75:000$000.

MARCINEIROS

Fabrica e deposito de superiores prensas em oleo vermelho. Rua Machado Coelho n. 30, Rio. Telephone n. 1.618, Villa.

AOS DENTISTAS

Vende-se uma cadeira Imperial Columbia e um motor electrico. Ver e tratar á rua Visconde do Rio Branco n. 28, das 4 ás 5 horas da tarde.

MME. FIFI

Cartomante brasileira, medium, ouvinte, trabalha por intuição, unica no genero. Consultas das 10 horas da manhã, ás 8 da noite; rua Visconde de Itauna n. 68, sobrado.

Guarda-livros

Com longa pratica nesta praça, excellente letra, falando tambem francez e allemão, melhores recommendações, incumbe-se de quaesquer trabalhos de sua profissão, como avulso, quer na capital como nos suburbios; recados por favor a Adolpho, rua Rodrigo Silva, 36.

VENDE-SE

uma gary com duas molas novas e superiores; ver e tratar na rua Magalhães Couto n. 65, ou Maria Luiza n. 132, Boca do Matto, Bonde Lins e Vasconcellos.

A GRAVIDEZ

EVITA-SE

de um modo certo, sem perigo; informação ao Dr. Theodoro Wolff, enviando 600 réis de sello. Caixa Postal n. 412, Rio de Janeiro.

Sala de frente

Aluga-se independente com ou sem mobilia, á pessoa de tratamento, tem banho. Telephone unico inquilino. — Harmonia n. 51. Telephone 341, central.

BOM NEGOCIO

Precisa-se de um socio commanditario com 15 ou 20 contos ou solidario com oito a dez contos, para desenvolver uma casa em boas condições, situada em bom ponto; é negocio serio e limpo. Cartas a esta redacção, com as iniciaes A. B. (não se admitte intermediarios).

ARMAZEM

Aluga-se o predio recentemente construido á rua Salvador Corrêa n. 26 (Meier), tem todas as commodidades para familia e presta-se para qualquer negocio; trata-se ao lado no armazem.

Moveis a prestações

Grande sortimento de moveis de [illegible] gostos, entregam-se na primeira prestação, sem fiador. — [illegible] Irmão; rua Visconde de Itauna, 114.

As almas caridosas

André Garcia, cego e aleijado, sem recursos nenhuns para sustento de seus cinco filhinhos vem pedir a todas as almas caridosas uma esmola para sustento dos mesmos. Rua Escobar n. 86, fundos á rua Santos Lima, São Christovão.

"COSMOPOLITA"

é de todas as sociedades nacionaes de peculios:

A preferida porque institue peculios de 7:500$, 20:000$, 30:000$ e 40:000$ para as pessoas que contarem da maioridade legal até 56 annos de edade, completos;

A mais concorrida porque concede aos mutuarios a remissão desde que se achem inscriptos 2.200 socios nas series primeira, segunda, terceira a quarta e 1.500 nas series quinta e sexta;

A mais proveitosa porque distribue premios trimestraes, em dinheiro, aos seus socios inscriptos nas series primeira, segunda, terceira, quarta e quinta;

A mais previdente porque concede aos seus socios, que cairem em estado de indigencia ou invalidez, isenção do pagamento de quotas por fallecimento e uma pensão mensal por espaço de tres annos;

A mais util porque paga em vida de seus socios, que cairem em estado de indigencia ou invalidez o peculio instituido;

A ideal porque é a verdadeira realisação do mutualismo.

O socio d'«A Cosmopolita», uma vez remido, não mais pagará voltará á condição de contribuinte.

SIM! SIM!!

AS FLORES BRANCAS, os corrimentos antigos e recentes das senhoras e todas as molestias infecciosas das mulheres curam-se em poucos dias com a **UTERINA**.

A **UTERINA** é encontrada em todas as pharmacias.

Fructas, Queijos e Peixes

Variedade incomparavel e verdadeiras especialidades recebidas directamente por todos os vapores, encontram-se sómente, na

RUA PRIMEIRO DE MARÇO 26

Esquina da Rua do Ouvidor

ANGELINO SIMÕES & C.

UTERO Todas as molestias uterinas são curadas com uso do **ELIXIR DAS DAMAS do dr. Rodrigues dos Santos**. A' venda em todas as pharmacias e drogarias. Deposito — S. Pedro 127.

INADIAVELMENTE...!

SO' HOJE E AMANHÃ

Ultimos dois dias...!

A pedido de muitos dos nossos freguezes e amigos que não puderam durante a semana finda aproveitar-se das grandes vantagens offerecidas nos preços baratissimos, resolvemos continuar por mais 2 dias

— A —

grande e extraordinaria venda de diversos artigos a preços de metade e outros por menos de metade de seu justo valor, como sejam: Roupas sob medida, roupas feitas para homens, rapazes e meninos; roupas brancas e de cama e mesa; chapéos, capas de borracha, etc., etc.

Para avaliarem e confrontarem estes especiaes preços baratissimos, preços estes nunca vistos em parte alguma da America do Sul, damos abaixo um pequeno resumo dos mesmos:

Ternos de roupa de finos tecidos inglezes, de pura lã, pretos, azues e de cor, de 28$ a	45$000
Chapéos Panamá, Francezes, Manilha, Cipó, Palmeira e outros (saldo) a	8$000
Chapéos Panamá legitimos a	10$000
Ternos de flanella ingleza de pura lã a	54$000
Ternos de brim de linho branco, e de cor do finissimo «tussor» 18$ a	25$000
Chapéos de Chile a 40$ e	8$000
Costumes de brim de linho branco e pardo, de 7$ a	14$000
Chapéos Panamás Francezes a	10$000
Camisas Portuguezas, Francezas e Austriacas, brancas, bejes de e côr, peito duro e molle, duzia de 40$ a	80$000
Ternos de Smoking, Fracks, Sobrecasacas e Casacas de especiaes tecidos inglezes de especial confecção a 80$, 90$, 100$ e	110$000
Chapéos de Palha Italianos de 2$, 4$ e	5$000
Ceroulas Portuguezas e Austriacas, brancas e de cor, com canhão de meia e com cadarço, duzia de 34$ a	70$000
Paletots de alpaca lona, lisa e seda, pretos e de cor, a	9$500
Chapéos de Feltro, Castor e Lebre de 4$ a	12$000
Paletots de reps para o calor a	2$000
Destes paletots só se vende um a cada freguez, isto mesmo quando sirva para seu corpo	
Costumes de Flanella Suissa, de côr em listas a	14$000
Collarinhos de puro linho e de todos os feitios, duzia	8$400
" " " (grande saldo no estado), duzia	3$000
Escovas de roupa, a 1$000 e	7$500
Meias Francezas e fio de Escossia, duzia 5$ a	28$000
Suspensorios Guyot, Olman, hygienicos e outros de $500 a	3$000
Gravatas de diversos feitios e de pura seda, de $400 a	4$000
Sobretudos, capas capotes, cavours e pelerines, de 10$ a	35$000
Capas de borracha, inglezas a	18$000
As roupas sob medida soffrem neste momento o desconto de 30 o|o, ou sejam os ternos ao preço de	112$000

Vestuarios para meninos soffrem egual desconto, apezar dos seus já baratissimos preços.

Grande variedade em calças de casemira, flanella, brins brancos, pardo e de cores, colletes de fustão de linho e muitos outros artigos, que se liquidarão a qualquer preço.

AVISO MUITO IMPORTANTE

Avisa-se a todos os nossos freguezes e amigos que tencionamos organisar, **Um novo e util Club de Roupas** que lhes offerecerá uteis e reaes vantagens.

AVISO ESPECIAL

Avisa-se aos exmos. chefes de familia que encontram uma das melhores occasiões para se sortirem de roupas e muitos outros artigos de seu uso e para seus filhos, com economia de 50 o|o nos preços desta grande e extraordinaria venda. **Aproveitem.. ! Aproveitem... !**

A' CASA RIO TRIUMPHAL

73, Rua do Ouvidor, 73 **Adjucto Ferreira**

Rio de Janeiro

CLUBS DA CASA ABILIO

AUTORIZADOS POR CARTA PATENTE N. 27

Automoveis, Pianos, Bicycletas, Machinas de escrever, Filtro Fiel, Vibradores electricos, etc., em prestações semanaes com sorteios ás quintas-feiras pela Loteria Federal.

Tendo sido o numero da sorte grande, 7.514, ficaram remidas hoje, as seguintes inscripções:

Club A	014
Club B	114
Club C	114
Club D	14

Rio de Janeiro, 8 de janeiro de 1914.
ABILIO MURCE & C.
Rua Th. Ottoni 66.
O fiscal do governo,
F. SA' FILHO.

JACARÉPAGUA'

Vende-se em logar saudavel, 15 minutos do Tanque, uma boa vivenda propria para verão. Tem grande terreno arborizado, campo, capinzal, cocheira e agua corrente. Trata-se com Luiz Dantas, Rio Grande.

COSTUREIRAS

Precisa-se de perfeitas e aprendizes para collarinhos, punhos, camisas; na rua Aristides Lobo 96, Fabrica da Roupa Branca.

Architectura e Estradas

Projecta-se e desenha-se á Avenida Rio Branco n. 137, (3º andar, sala 5, elevador), das 10 ás 12 horas.

TYPOGRAPHIA

Precisa-se de um compositor que tambem imprima. Rua da Alfandega n. 265.

CARNAVAL

Alta novidade em sapatos de pellica bege e camurça preta, para senhora a 10$000 o par. Liquidação total de todo stock, existente na casa "S. Sebastião" á rua da Carioca, 50.

ADIVINATION

Consultad una sola vez a cartomante senhora Elena mui conhecida no Rio, donde póde testimoniar el acerto das suas predicciones, por dificiles que sejam: consultas 5$000! attende pessoas do interior con solo mandar á data exacta do seu nascimento dia e mez do anno, por escripto, 10$000. Harmonia n. 54, telephone 344.

PREPARATORIOS

Prepara-se em mathematica, linguas e sciencias physicas, á Avenida Rio Branco n. 137 (3º andar, sala 5, elevador), das 10 ás 12 e das 18 ás 20 horas.

Belleza e hygiene dos cabellos

só com o uso do SEGREDO DA FLORESTA

Unico que extingue as caspas e parasitas em poucos dias.
Vidro 3$500

VENDE-SE NAS PERFUMARIAS E BARBEARIAS. DEPOSITO: SALÃO CENTRAL
RUA DE S. JOSÉ 115

VIAS URINARIAS E SYPHILIS

Dr. Carlos Novaes Filho

MEMBRO DA ASSOCIAÇÃO FRANCEZA DE UROLOGIA

Recentemente chegado da Europa installou um consultorio moderno na rua da **CARIOCA N. 50** com apparelhos os mais aperfeiçoados para exame e tratamento das molestias agudas e chronicas da urethra, bexiga, prostata e rins.

Consultas diarias de 9 as 11 e de 2 ás 6

Casa Heim 117 Rua da Assembléa 119 Casa Heim

Recebemos para as festas do Natal e Anno Bom: Lebekuchen Honigkuchen, Marzipan, Braunckuchen, Vinhos Mosel e Rheno, Bordeaux, "Chiante Vechio", da afamada marca "Emilio Prosperi". Conservas, pet-tpois, "champignons", "paté foie-gras e sardinhas da especial casa A. Saupiquet, Charcuteria fresca todos os dias, presuntos preparados", queijos Roquefort, Camembert, Brie etc. Bismarck Herings Kieler Sprotten, Salmão defumado, Cavier de 1ª qualidade, Restaurant á la Carte. Almoço das 10 ás 14 horas. Jantar das 17 ás 21 horas.

ARMAZEM

Aluga-se um muito bom, com bons commodos para familia nos fundos, rua Pedro Americo 22. Trata-se á rua Santa Luzia 79 (Serraria).

Emprego para senhoras

Dão-se boa commissão a senhoras activas que queiram agenciar prestamistas para um Club de Mercadorias. Trata-se com o sr. Lima, na rua da Quitanda 14, sobrado.

PHARMACIA

Vende-se por preço modico, em bom ponto, uma acreditada pharmacia, nas proximidades desta capital; informações com o sr. Arthur, na Drogaria Estabile, á rua Primeiro de Março, 31.

TERRENO

Vende-se baratissimo esplendido terreno de esquina, com 500 metros quadrados, no melhor ponto do Andarahy. Trata-se com o proprietario, F. de Marcos, á rua da Alfandega n. 30, 2º andar ou rua S. Francisco Xavier numero 312.

PHARMACIA

Bem localizada, compra-se ou associa-se. Informações á pharmacia Caia, rua General Pedra 235.

COFRE

Vende-se um cofre Bertha n. 3 completamente novo. Preço 600$000. Rua da Candelaria, 53.

CIRCO SPINELLI

COMPANHIA EQUESTRE NACIONAL DA CAPITAL FEDERAL — Boulevard S. Christovão — Director e proprietario: AFFONSO SPINELLI

HOJE - Sexta-feira - HOJE

Extraordinaria funcção

Revanche da luta livre entre o notavel campeão brasileiro **Floriano Peixoto** e o terrivel lutador argentino **Cesario**.

A luta será decidida hoje mesmo. Tomarão parte na funcção os seguintes artistas:

Mr. A. Canales
Mme. Paterno
Mr. Lalanza
Mr. Pery and Pery
Mr. Bahiano
Mlles. Judith e Mercedes
Mme. Carmen
Mr. Willian

O director reserva-se o direito de alterar o programma em caso de força maior.

KAOL O MELHOR PARA LIMPAR METAES

A' VENDA EM TODA A PARTE

DEPOSITARIOS: ANTUNES DOS SANTOS & COMP. -- Rua Rodrigo Silva, 12

CINEMA IDEAL

60 RUA DA CARIOCA 62 — Proprietario M. Pinto — Telephone n. 1.937

HOJE --- Incontestavel e estrondoso sucesso! --- **HOJE**

A MULHER VISGO (A Sereia)

Drama cruel, violento e ironico extraido do celebre romance **"La Glu"** de JEAN RICHEPIN. Magistral interpretação dos insignes artistas: MISTINGUET, KRAUSS e CAPELLANI. Primorosa adaptação de Pathé Frères, com 3000 metros em 5 actos com 739 quadros.

Torpedo aereo

Impressionante drama social, em que a querida **SUZANNE GRANDAIS** evidencia como sempre admiravel valor artistico alliado á sua natural sympathia. Sublime trabalho com 1535 metros em 3 partes.

Como extra na matinée:

Ao sabor das Vagas --

Delicado film de que é heroina a intelligente pequena Suzana Privat Artistica peça de Gaumont com 1000 metros em 2 partes.

Domingo—**Os mysterios da matta virgem** drama nos sertões africanos. 1200 metros em 2 partes.

THEATRO RECREIO

Empresa MORAES & C. Companhia Dramatica
Ensaiador Simões Coelho

HOJE — HOJE
E TODAS AS NOITES
Espectaculo completo a preços de cinema
A'S 8 3|4

O MYSTERIO DO QUARTO AMARELLO

Protagonista - MARIA FALCÃO
1ª re em 5 actos de **Gastão Leroux**, traducção de **Renato de Castro**

PREÇOS: Camarotes e frizas, 15$; Fauteuils, 3$, Cadeiras, 2$; Galerias nobres, 2$; Galerias numeradas, 1$; Entrada Geral, 500 réis.

Domingo — Matinée ás 2 horas da tarde.

THEATRO RIO BRANCO

Empresa A. Quintella
AVENIDA GOMES FREIRE ns. 13 a 21

Companhia Popular de Operetas, Magicas e Revistas, dirigida pelo competente ensaiador **Alfredo Miranda** — Orchestra sob a regencia do maestro **Paulino Sacramento**

HOJE -- 16 de Janeiro de 1914 -- HOJE

Ultimas representações

3 --- SESSÕES --- 3

A's 7 1|2, ás 9 e ás 10 1|2 horas da noite

25ª, 26ª e 27ª representações da sensacional revista fantastica, de costumes nacionaes, em 3 actos, 7 quadros e 2 apotheoses, original de CARLOS BITTENCOURT, musica original do maestro COSTA JUNIOR

CARAS E CARETAS

Amanhã, a pedido geral—O MONDRONGO

Bilhetes á venda na bilheteria do theatro, do meio-dia em deante.

Em ensaios a revista carnavalesca dos irmãos Quintiliano **EVOHÉ!**

CINEMA EDISON

Rua Voluntarios da Patria—Empresa Palmeira

HOJE Dia chic HOJE

Dedicado ao mundo elegante de Botafogo

Sumptuoso programma com a maior maravilha cinematographica

O FILHO REGARDÈRE

Em 5 emocionantes partes

SAQUES E DEPOSITOS
NAS MELHORES CONDIÇÕES DO MERCADO
NO BANCO ULTRAMARINO
DE LISBOA (FUNDADO EM 1864)
RUA DA QUITANDA
ESQUINA DA RUA DA ALFANDEGA
(ANTIGA CASA SUCENA)

CINEMATOGRAPHO PARISIENSE

HOJE — Segundo dia — **HOJE**

TRES DELICADOS FILMS ARTISTICOS

SAGRAÇÃO DA ARTE!

Continuação dos successos da inimitavel fabrica NORDISK-FILM, de Copenhague, que conseguiu com os seus triumphos inauditos sobre as demais congeneres, implantar-se como a dictadora da arte cinematographica.

Damos hoje um magestoso trabalho de arte, em que são protagonistas os tão queridos artistas W. Isilander e Elsa Fralich.

1º FILM:

O FILHO DA PRISIONEIRA

Em 3 longos actos e 482 primorosos quadros.
Trabalho da **Nordisk-Film**.

2º FILM:

Cupido provocante

Hilariante comedia da conhecida fabrica norte-americana **Vitagraph**.

3º FILM:

Terra das rosas

Interessante film do natural, editado por Sr. Aubert, Paris.

☞ **Segunda-feira: Mais um empolgante successo:**

A VIDA DE GEORGES CARPENTIER

festejado campeão de box, de fama mundial, interpretado pelo proprio

Empresa Paschoal Segreto

HOJE -- Sexta-feira, 16 de Janeiro -- HOJE

Espectaculos por sessões a preços de cinema

No Cinema Theatro S. José

Companhia Nacional de operetas, comedias, vaudevilles, burletas, magicas e revistas. — Direcção scenica do actor Domingos Braga. —Maestro director da orchestra José Nunes.

A mais completa victoria do theatro popular!

A's 7, ás 8 3|4 e ás 10 1|2 da noite

Z-B-D-U

Successo incomparavel de ALFREDO SILVA, **Pepa Delgado** na INNOCENCIA! Laura Godinho na Professora.

Triumpho absoluto de Maria Lina no Tango Brasileiro.

A Guitarra por GINA CONDE. Esther Bergerith na Prestação!

Amanhã — Z—B—D—U

A seguir a revista — **O CUERA**

THEATRO S. PEDRO

Attenção—Não tendo ficado concluida a ensceneção e montagem do **Surcouf**, só na Segunda-feira, 19 terá logar a 1ª representação, com a estréa do provecto artista

Commendador Mattos

Hoje até Domingo

o grande successo da epoca, a

Troupe Infantil Irmãos Pombo

E a revista portugueza

PAIZ DESAFINADO

Amanhã — 1ª representação **pela Troupe Juvenil da burleta brasileira** O JOGO DO BICHIO.

Empresa J. Cruz Junior CINEMA IRIS Rua da Carioca 49 e 51

Fornecido exclusivamente pela A. C. C. BLUM & SESTINI

HOJE - Variado programma novo - HOJE

Tres obras primas de inexcedivel valor artistico

Um film sensacional, genero Grand Guignol:

O systema do Dr. Goudron e do professor Plume

(LOUCOS REVOLTADOS)

Segundo a celebre peça do Sr. Anderde Lord, e que alcançou um successo mundial, tendo sido representada no Theatro S. Pedro. — Drama commovente e angustiante, interpretado pelos celebres artistas: Sr. GOUGET, do Theatro Grand Guignol no papel do Professor PLUME; Sr. BAHIER, do Theatro ODEON no papel do Doutor GOUDRON — 2 longos e terrificantes actos 2 — 567 quadros 1.209 metros.

Uma bellissima comedia da celebre fabrica GLORIA de Turim:

Romanticismo - Interpretada pelo afamado comediante Camillo de Riso, 2 actos cheios da mais fina verve — 1.100 metros.

Um commovente drama social da American Standard

O segredo da Rocha que chora - Scenas da vida Canadense — Magnificamente interpretado por um grupo de excellentes artistas americanos; 2 emocionantes actos 1300 metros.

Segunda-feira — O degredo das creanças—Surprehendente trabalho da grande fabrica Eclair, Paris, 3 longos actos 1:8 0 metros. — Quinta-feira — O primeiro film da serie da eminente actriz Mlle Polaire: O PARDAL — Eclair 4 actos Grande drama da vida real — 2.200 metros.

PALACE THEATRE

O mais confortavel e alegre da Capital

Empresa Theatral Brasileira — Concessionaria da South American-Tour — Maestro e Director da Orchestra **Luiz Filgueiras**

HOJE Sexta-feira 16 de Janeiro de 1914 **HOJE**

A's 21 horas em ponto

(9 HORAS DA NOITE)

Grandioso espectaculo!
Estrondoso successo!

- DE -

ANILEDA E SEU EXCENTRICO

Pot-pourri comico!

Successo crescente de todos os artistas da excellente troupe, destacando-se

OS ODEONS Bailes acrobaticos

RITA DORIA Cantora italiana á voz

OS MEDINIS Equilibristas e saltarinos (Unicos no genero)

ETC., ETC., ETC.

Brevemente, sensacionaes estréas!
Sempre novidades!

Domingo, 18 de janeiro de 1914 — Grandiosa matinée familiar dedicada ás creanças.—A's 14 1|2 horas em ponto

Terça-feira, 20 de janeiro — Grande festival artistico da sympathica LINDA THELMA

Avisa-se ao respeitavel publico que não se acceitam encommendas pelo telephone. AVISO — As funcções deste theatro são intransferiveis ainda que chova.

PREÇOS DO COSTUME

COMPANHIA CINEMATOGRAPHICA BRASILEIRA

ODEON

HOJE ● ● ● ● HOJE

ESPECTACULO GRANDIOSO E SOLENNE!!

A Mulher Visgo

Segundo a predominante peça theatral «LA GLU» do immortal dramaturgo JEAN RICHEPIN

Film de Pathé Fréres

Interpretes os mundiaes e conhecidos artistas

MISTINGUETT
CAPELLANI
KRAUS

PATHE'

Hoje A feroz luta da panthera contra a hyena **Hoje**

VINDE VER UM FILM EMOCIONANTE!...

OS MYSTERIOS DAS MATTAS VIRGENS

Romance de aventuras. Trabalho da provecta fabrica Selig, tirado nas florestas africanas 2 agitadas partes 2

A idolatrada menina SUZANA PRIVAT, a prodigiosa artista mignonne da fabrica Gaumont, no delicioso e surprehendente film

AO SABOR DAS VAGAS

2 muito extensas partes 2

Actualidades

As grandes manobras da esquadra brasileira

AVENIDA

HOJE - DESLUMBRANTE PROGRAMMA NOVO SOBERBO DRAMA SOCIAL - HOJE

TORPEDO AEREO

Em 3 longas partes

Doloroso episodio intimo, que põe á prova o coração amantissimo de uma noiva emquanto não liberta o seu eleito, do infame labéo de traidor á patria.

Magestoso film primorosamente interpretado pela formosa e insigne actriz

Mlle. Suzanne Grandais

O castigo da curiosidade - Hilariante charge satyrica á indominavel curiosidade feminina

GAUMONT JORNAL no estrangeiro - Revista synthetica dos mais notaveis successos

PROXIMA SEMANA:

MARIQUITA — Grande film artistico Gaumont; adaptação do romance de Pierre Sales 6 longas partes

ALMAS EM TEMPESTADE — Serie grandes Film Pasquali & C.

A MULHER DE S. EX. MAGISTRAL FILM DE CINES

A SEGUIR: Mme. ROBINNE e Mr. ALEXANDRE na peça social **LUCTA PELA VIDA** 2.000 metros completamente coloridos